

UAI  
BS  
C47  
N7



UAI  
BS  
C47  
N7







VAJ-BS

C47-N 7







BOLSA DE COMERCIO  
SANTIAGO







RESUMEN DEL MOVIMIENTO BURSATIL

BOLETIN N°1.-

A partir del presente ejemplar, comenzaremos a analizar en forma sinóptica el desarrollo de los principales Mercados de valores del mundo, de los cuales este Departamento tenga informes.- Al igual que procedimos con la información de nuestro Resumen del Mercado de Metales, a medida que aumentemos nuestras fuentes de Información, iremos a través del tiempo creando un órgano que permita difundir el máximo de noticias.- En el, daremos un breve desarrollo de la plaza bursatil, los informes sobre emisiones o dividendos, las memorias y balances de diversas compañías que estarán a disposición de los señores Corredores de la Institución y del público en general.-

BOLSA DE COMERCIO DE SANTIAGO

Desarrollo: Durante la semana 7 al 11 de Julio, el mercado se vió activo en transacciones.- Los diversos valores mostraron fluctuaciones de mediana importancia en sus precios, sin poder abandonar la tendencia que caracterizó a las semanas anteriores.- De 87 papeles que tuvieron fluctuaciones, correspondieron 33 a alzas y 54 a bajas.-

El Oro Físico, continuó la línea descendente, declinando su precio y solo el Viernes mostró una pequeña reacción al cerrar a 22.350, lo que significó una pérdida de 750 puntos en relación al cierre final de la Semana precedente.-

El Mercado de Bonos, se mostró medianamente activo.-

A la hora del cierre la Plaza Bursatil, reflejaba precios irregulares y marcada tendencia de baja.-

Cierres de Registros de la semana: En el presente parrafo recordaremos a los señores corredores acerca de los valores que durante el transcurso de la semana cerraran sus registros, con motivo de pago de dividendos o emisiones de acciones.- Igualmente anunciaremos los plazos de pago pendientes.-

Para la semana del 14 al 18 de Julio, las siguientes sociedades cierran sus registros: FERRO, COLCURA y TRES MONTES a partir del día 17, todas ellas por pago de dividendos.- Durante el mes de Julio se debe pagar \$ 50, al momento de suscribir la emision de Banco de Talca.-

BOLSA DE VALORES DE LONDRES

Durante el periodo en análisis, la Bolsa londinense se mostró poco activa, pero con un mercado tranquilo y firme.- Los bonos del Gobierno Británico acusaron fuertes alzas y una gran demanda; entre el mercado de bonos extranjeros se destacaron los alemanes y los Japoneses.

Las acciones cotizadas en dólares, se mostraron irregulares, como un fiel reflejo de la situación de Wall Street.- Las acciones cupreras se mostraron flojas y comprimidas.-

BOLSA DE VALORES DE NEW YORK

Un tanto irregular estuvo esta semana, la plaza bursatil norteamericana, a que logró solo recuperarse en los finales de ella.- El cuadro adjunto, indica el promedio calculado por The Associated Press, en base a una muestra de 60 valores; en el se destacan dos nuevos valores máximos para el presente año.-

ECHAS	PROMEDIO
Jul. 7	176.10 #
8	175.30
9	174.60
10	175.50
11	177.10 ##

El desarrollo del mercado fué generalmente activo, transándose un total de 12.480.000 acciones, lo que significa un promedio de 2,5 millones de acciones diarias.-

Se destacaron las acciones siderurgicas, de los metales no ferrosos, de las acciones de la Construcción, Petroleras, ferroviarias, Electrónicas, las que en todo momento siguieron la tendencia del mercado.-

Las acciones de las Cias. productoras o elaboradoras de cobre, que durante la semana habían tenido una constante pérdida, con el alza final, lograron recuperarse ampliamente

Los bonos Chilenos que se transan en USA. acusaron una baja de 1/4 de punto, quedando por lo tanto a 37 3/4.-

Las acciones de la Cia. Anglo Lautaro, serie "A" el día Lunes abrieron a US\$ 7 pero durante el periodo en análisis acusaron una baja, cerrando el día Viernes a US\$ 3/4.-



MERCADOS BURSATILES, BOLETIN N° 2

BOLSA DE COMERCIO DE SANTIAGO.- Esta semana no se logró definir una tendencia dominante en el Mercado Bursátil; los precios se mantuvieron irregulares, sus fluctuaciones alcanzaron a 84 papeles, de las cuales 43 corresponden a Alzas y 41 a bajas, el monto de estas variaciones fue de poca importancia.-

El monto operado en acciones fué inferior al de la semana recién pasada, manteniendo un promedio diario de 640.000 acciones.- Los valores que más se destacaron por sus conformes fueron: Tamaya, Disputada, Punta de Lobos, Insa, Papeles y Cartones, Cemento Melón, Renta Urbana y Vapores; entre las Metalúrgicas se distinguió Indac.-

El mercado de oro en monedas, se mostró bastante activo; esta fuerte demanda de 666,700 pesos nominales, fué influenciada por el inminente peligro de una tercera conflagración mundial a causa de los sucesos del Oriente Medio, esta apreciación es confirmada en parte, por la baja que mostró el dólar en el mercado de monedas, ya que a comienzos de la semana estaba a más de \$ 1.000 y al cerrar el Viernes se cotizaba a 980 pesos por dólar. (esta baja del dolar se debió por otra parte a la conversión de los 40 millones de dólares facilitados por el Banco Central al Gobierno).- El Oro físico, tuvo un precio máximo de 25.500 y un mínimo de \$ 22.100 por moneda de \$ 100, cerrando posteriormente a \$ 23.950 comprador, lo que le significó una utilidad de 1.600 puntos en relación al cierre de la semana del 7 al 11 de Julio.-

El mercado de bonos estuvo medianamente activo, sus precios mostraron cierta estabilidad, a excepción de Hipotecario Chile 6-1, que subió 2.1/4 puntos y Caja 6.3/4 que acusó un retraso de 2 puntos.-

A la hora del cierre la plaza de encontraba ligeramente sostenida y de regular actividad.-

Cierres de Registros anunciados para la semana del 21 al 25 de Julio -

INDAC, cerrará el 23 por pago de dividendo

MANGANESOS ATACANA, el 22 por pago de un dividendo

MERCEDITAS, cerrará el 26 por emisión de acciones y canje.-

CINTOLESI, cerrará sus registros por pago de dividendo y emisión de acciones el 23 de Julio

Mercado de divisas.- En este párrafo daremos los promedios semanales de algunas divisas, aunque en esta Institución no se cotizan oficialmente.- Ellas provienen de un registro que el Departamento lleva para sus estudios.-

D I V I S A S	Prom. 7-12	Prom 14-19
Dólar Cheque	1.041	994
£ cheque	2.890	2.755
Uruguayo Cheque	151	150

D I V I S A S	Prom. 7- 12	Prom. 14-19
Dólar Bnario.	800	805
£ Bancaria	2.227	2.240
Nacional Bill.	23,87	22,96

Fuente: Departamento de Estudios Economicos  
Precios tipo comprador.-

BOLSA DE CORREDORES DE VAIPARAISO.- El mercado porteño se inició con un movimiento moderado, sus precios fueron débiles e irregulares; a medida que avanzaba la semana lo único que varió fué el movimiento que se activó un poco.- Sus precios acusaron 90 fluctuaciones, de las cuales fueron 39 alzas y 51 bajas. El precio del Oro varió entre 22,500 y 24.100 pesos por moneda de \$ 100.-

BOLSA DE VALORES DE NUEVA YORK.- Este barómetro de la política internacional acusó inmediatamente un fuerte impacto bajista, al conocerse la rebelión de Irak, en efecto el promedio calculado a base de una muestra de 60 papeles bajó de US\$ 177.10 a 174,90 el día Lunes, a partir de ese momento la decidida acción de la Unión y el respaldo encontrado por parte de las potencias Occidentales, hicieron que se recobrara la confianza y la marcha de los negocios se fué haciendo cada vez más activa, de tal manera que nuevamente se logró llegar a dos niveles máximos para el presente año.- En lo que se refiere a actividad puede decirse que el mercado se mostró activísimo, ya que alcanzó a 3.080.000 acciones como promedio diario, teniendo como máximo 3.350.000 acciones el día Viernes, estos valores son los máximos después del 3.950.000 de Enero recién pasado.-

Las acciones cupreras se distinguieron por sus ganancias, que en la mayoría de los casos alcanzaron a tres dólares.-

Los bonos latinoamericanos, que se transan en N.Y., acusaron alzas a excepción de los de Chile, que tuvieron nuevamente una declinación en sus cotizaciones.-

La cotización de la Anglo-Iautaro "A", acusó una constante alza, cerrando el Viernes a US\$ 6.7/8 por acción, lo que significa una ganancia de 1/8 de punto con relación al Viernes 11.-

(a la pagina 2)



BOLSA DE LONDRES.- Despues de un periodo en el cual parecia que el mercado londinen-  
se se afirmaría, al producirse la situación del Libano e Irak, el  
mercado adquirió una tendencia irregular, que estuvo dominada permanentemente por los  
acontecimientos mundiales.-

Justamente dada la importancia petrolífera de la zona afectada por el  
conflicto, las acciones petroleras se vieron dominadas por una fuerte baja, de la cual  
sólo lograron recuperarse en parte a fines de la semana, cuando la tensión en el Me-  
dio Oriente aflojó en parte.-

Los bonos británicos, tras un mercado nervioso y bajista, logran el día  
Viernes afirmarse, dentro del mercado de bonos extranjeros que tambien fueron afecta-  
dos por la baja, sólo lograron recuperarse los Alemanes.-

En el campo de las acciones que se cotizan en dólares, siguieron cons-  
tantemente el ritmo de Wall Steet, y después de un mercado levemente irregular, acu-  
saron avances de importancia.-

Ante la inminencia de una conflagración el mercado de las cupreras, que  
se mostraba flojo, adquirió un dinamismo sorprendente, que proporcionó excelentes ga-  
nancias.-

Los valores sudamericanos transados en Londres, aunque la influencia de  
la situación en Oriente, no era directa, no pudieron resistir la tendencia del merca-  
do y acusaron bajas.-

BOLSA DE BUENOS AIRES.- La plaza argentina se mostró indecisa ante la posibilidad  
de una tercera Guerra Mundial, suceso que favoreció a algunos  
papeles y dejó rezagados a otros.- Entre los valores mas característicos de la se-  
mana cabe destacar los KAISER, que tuvieron un aumento de 31 puntos, a causa del in-  
terés mostrado por los inversionistas por su próximo dividendo correspondiente al e-  
jercicio recién cerrado por la empresa.- Otra acción que destaca por su dividendo  
que pagará próximamente, son las de la Compañía COLORIN.- Otros valores de movimien-  
to fueron Multiplas, Fapi, Plastiversal y Coronet Plastic.-

BOLSA DE PARIS.- Los acontecimientos en el mediano Oriente, han tenido fuertes re-  
percusiones en el mercado parisiense de valores, especialmente en  
el campo de las Petroleras, las que registraron pérdidas hasta de un 20 %.- El precio  
del oro se mantuvo alcista y su mercado muy activo.-

Santiago, 21 de Julio de 1958.-

DEPARTAMENTO DE ESTUDIOS ECONOMICOS  
OFICINA DE INFORMACIONES Y ESTADISTICA  
BOLSA DE COMERCIO

JMB.  
IS.MM.18  
IS.MB. 2  
150/58



MERCADOS BURSATILES, BOLETIN N° 3  
( Semana del 21 al 25, Julio)

BOLSA DE COMERCIO DE SANTIAGO.- La semana bursátil se mostró medianamente activa, sus precios sostenidos, y las bajas con las alzas quedaron en equilibrio.- Los mejores conformes de la semana correspondieron a Banco de Chile, Banco Sud Americano, Tierra del Fuego, Anglo Lautaro "C", Lota, Merceditas, Tamaya, Papeles y Cartones, Colcura, Cervecerías Unidas, Renta Urbana, Tattersall y Madeco.-

El mercado de bonos se mostró bastante activo, acusando mayores bajas que alzas en especial en el rubro de los bonos salitreros.-

El Oro físico se continuó vendiendo en partidas de importancia, fluctuando su precio entre los \$ 24.700 y \$ 23.700 para cerrar posteriormente a 23.900, lo que significó una declinación de 360 puntos en relación al cierre de la semana anterior.-

A la hora del cierre la plaza se mostraba sostenida.-

Cierres de registros anunciados para la semana del 29 de Julio al 4 de Agosto.-

Electromat, cerrará el 2 do Agosto por pago de dividendo.- (por ser Sábado aparecerá ex-dividendo desde el día Lunes 4)

Banco de Talca, se recuerda que hay plazo sólo durante este mes para suscribir y pagar la emision de acciones, al contado ó la primera cuota de \$ 50.-

ANEXOS.- Adjunto al presente trabajo va un pequeño resumen informativo de los Debenture Tocopilla, que se estan transando en la Institución a partir del 9 del presente.-

Mercado de Divisas.- (no tiene caracter de Oficial en la Bolsa de Comercio)

Con el alejamiento de la posibilidad de una nueva guerra mundial a causa de los sucesos del Medio Oriente, el mercado de divisas se recuperó en los comienzos de la semana; pero a fines del referido periodo las potencias Occidentales mostraban desacuerdos en lo que se refiere a la Reunión para tratar los graves sucesos del Libano e Irak y ante la insistencia rusa, hicieron que los precios del dolar y otras divisas volvieran a declinar. En lo que se refiere al dólar, hay que considerar todavía otro aspecto, que es la abundancia de dolar billete a causa de la visita de la flotilla americana, fondeada en Valparaiso que con toda seguridad se transformará en una leve declinación.-

A continuacion damos una tabla con los promedios semanales en las últimas dos semanas de las divisas más importantes, proveniente de la informacion de nuestro archivo.

DIVISAS	Pr.14 al 19	Pr.21 al 25	DIVISAS	Pr.14 al 19	Pr.21 al 25
Dólar Ch.	994	1.079	Dolar Bco.	805	808
£ cheque	2.755	2.968	£ bancaria	2.240	2.244
Uruguayo	150	158	Nacional	22.96	25.40

Fuente: Dpto. Estudios Economicos  
Precios tipo comprador.-

BOLSA DE CORREDORES DE VALPARAISO.- El periodo bursátil porteño se inició con un movimiento moderado y precios firmes, características que se mantuvieron casi toda la semana, a excepción del día Viernes, en el cual la tendencia puede calificarse de alcista.-

Las pizarras señalizadoras de operaciones acusaron que de 403 transacciones, 390 correspondieron a Contado y quedando escasas 13 operaciones para fechas.-

Los negocios recayeron sobre valores mineros, navieros, metalurgicos, ganaderos y un grupo selectivo de la Industriales.-

El mercado del oro se mostró activo, siguiendo la tendencia iniciada la semana recién pasada.-

BOLSA DE VALORES DE NUEVA YORK.- El aire de optimismo en los aires en los escenarios comerciales en USA., han permitido que los negocios mejoraran en una época en la cual, no es así en periodos normales. Estos avances están basados en un fuerte apoyo de datos estadísticos, que están reflejando la recuperación de la Economía Americana.-

El desarrollo del mercado, siguiendo el ritmo alcista de la semana anterior, en sus comienzos y que luego se transformó en irregular a mediados de ella, para terminar con un alza bastante brusca en todos los valores del mercado.- Este que en un comienzo había mostrado cierta selectividad en las alzas, el día Viernes acusó un alza general.-

En la presente semana, los promedios calculados por The Associated Press, mostraron ante los ojos atónitos del inversionista 4 nuevos valores máximos para 1958; como asimismo en lo que se refiere a monto transado en acciones; el promedio diario de acciones alcanzó a 3.716.000 acciones, y que totalizó durante toda la semana en 18,580.000 acciones.- El día Viernes se obtuvo el más alto numero de transacciones diarias para el presente año.-

(a la pagina 2)



Las acciones de las Cias. productoras de metales no ferrosos, tras un desarrollo irregular cerraron en su mayoría el día Viernes con utilidades.-

La Junta de Gobernadores del Mercado de valores de Nueva York, suspendió a partir del 4 de Agosto próximo, las transacciones de las acciones de capital de la CHILE EXPLO-  
RATION COMPANY, basados en el limitado número de propietarios de las acciones disponibles para el mercado por parte de dicha empresa; la mayor accionista es la ANACONDA COMPANY.

Los bonos Sud-Americanos acusaron precios sostenidos, con una leve tendencia de alza.-

Las acciones de la Anglo-Lautaro "A", abrieron el día Lunes a 7 3/8, perdiendo durante la semana en undesarrollo irregular los 3/8; a pesar de ello, le significa este cierre una utilidad de 1/8 de punto respecto al cierre del Viernes de la semana pasada.-

BOLSA DE VALORES DE INGIATERRA.- Con la disminución de la tensión en el Medio Oriente, el mercado bursátil inglés se desarrollo en un ambiente tranquilo, con un poder comprador muy cauteloso, lo que se mostró en un movimiento regularmente activo.-; la mayor parte de las pérdidas debidas a la baja motivada por la situación de Irak y Iibano, desaparecieron mediante un alza lenta, pero que denotaba seguridad.-

Las acciones cotizadas en Dólares, acusaron un alza irregular, influenciadas como de costumbre por el mercado norteamericano.- Los rubros industrial y petrolero acusaron frecuentes alzas durante toda la semana.- Las acciones de las compañías productoras de cobre, de un ambiente indeciso e irregular saltaron a un campo alcista que les permitió obtener utilidades.-

Los bonos del Gobierno británico, ante la situación calmada del mercado, y la disminución de tensiones internacionales permitieron se reiniciara la tendencia a la disminución de las tasas bancarias para prestamos en efectivo.- Entre los bonos extranjeros se destacaron solamente los Alemanes.-

Entre los papeles Sud Americanos, que despues de la baja se mostraron estables, destacó el interes prestado a la Anglo Lauraro, la cual a causa de los anuncios de buenos negocios ha tenido repuntes de consideracion.-

BOLSA DE VALORES EN BUENOS AIRES.- La característica de la semana estuvo determinada por el problema del petroleo; ante las noticias de las medidas que adoptaría el Gobierno para encarar la solución de un problema fundamental de la economía argentina, el mercado se mostro firme, registrandose un elevado número de transacciones.-

El mensaje del presidente Frondizi, renovó el optimismo existente entre los miembros del poder inversionista.-

Entre las acciones que se destacaron esta semana, vemos de nuevo a las KAISER, que este periodo alcanzaron una utilidad de 37 puntos al cerrar a 333 nacionales.-su monto transado en acciones alcanzó a 110.000 acciones.- Tambien a causa de los negocios en perspectivas obtuvieron excelentes conformes y utilidades las acciones de la SIAM, EMETA, STARIA y HEREDIA.-

La tendencia del mercado fue firme, a pesar de estar en los finales del mes, lo que siempre trae una ola de liquidacion de utilidades.-

SANTIAGO, 28 de julio de 1958.-

DEPARTAMENTO DE ESTUDIOS ECONOMICOS  
OFICINA DE INFORMACIONES Y ESTADISTICA  
BOLSA DE COMERCIO

JMB.-  
IS.MM.19  
IS.MB. 3  
ANEXO I  
150/58



Las acciones de las Cias. productoras de metales no ferrosos, tras un desarrollo irregular cerraron en su mayoría el día Viernes con utilidades.-

La Junta de Gobernadores del Mercado de valores de Nueva York, suspendió a partir del 4 de Agosto próximo, las transacciones de las acciones de capital de la CHILE EXPLO-  
RATION COMPANY, basados en el limitado número de propietarios de las acciones disponibles para el mercado por parte de dicha empresa; la mayor accionista es la ANACONDA COMPANY.

Los bonos Sud-Americanos acusaron precios sostenidos, con una leve tendencia de alza.-

Las acciones de la Anglo-Iautaro "A", abrieron el día Lunes a 7 3/8, perdiendo durante la semana en undesarrollo irregular los 3/8; a pesar de ello, le significa este cierre una utilidad de 1/8 de punto respecto al cierre del Viernes de la semana pasada.-

BOLSA DE VALORES DE INGLATERRA.- Con la disminución de la tensión en el Medio Oriente, el mercado bursátil inglés se desarrollo en un ambiente tranquilo, con un poder comprador muy cauteloso, lo que se mostró en un movimiento regularmente activo.-; la mayor parte de las pérdidas debidas a la baja motivada por la situación de Irak y Libano, desaparecieron mediante un alza lenta, pero que denotaba seguridad.-

Las acciones cotizadas en Dólares, acusaron un alza irregular, influenciadas como de costumbre por el mercado norteamericano.- Los rubros industrial y petrolero acusaron frecuentes alzas durante toda la semana.- Las acciones de las compañías productoras de cobre, de un ambiente indeciso e irregular saltaron a un campo alcista que les permitió obtener utilidades.-

Los bonos del Gobierno británico, ante la situación calmada del mercado, y la disminución de tensiones internacionales permitieron se reiniciara la tendencia a la disminución de las tasas bancarias para prestamos en efectivo.- Entre los bonos extranjeros se destacaron solamente los Alemanes.-

Entre los papeles Sud Americanos, que despues de la baja se mostraron estables, destacó el interes prestado a la Anglo Iauraro, la cual a causa de los anuncios de buenos negocios ha tenido repuntes de consideracion.-

BOLSA DE VALORES EN BUENOS AIRES.- La característica de la semana estuvo determinada por el problema del petroleo; ante las noticias de las medidas que adoptaría el Gobierno para encarar la solución de un problema fundamental de la economía argentina, el mercado se mostro firme, registrandose un elevado número de transacciones.-

El mensaje del presidente Frondizi, renovó el optimismo existente entre los miembros del poder inversionista.-

Entre las acciones que se destacaron esta semana, vemos de nuevo a las KAISER, que este periodo alcanzaron una utilidad de 37 puntos al cerrar a 333 nacionales.-su monto transado en acciones alcanzó a 110.000 acciones.- Tambien a causa de los negocios en perspectivas obtuvieron excelentes conformes y utilidades las acciones de la SIAM, EMETA, STARIA y HEREDIA.-

La tendencia del mercado fue firme, a pesar de estar en los finales del mes, lo que siempre trae una ola de liquidacion de utilidades.-

SANTIAGO, 28 de Julio de 1958.-

DEPARTAMENTO DE ESTUDIOS ECONOMICOS  
OFICINA DE INFORMACIONES Y ESTADISTICA  
BOLSA DE COMERCIO

JMB.-  
IS.MM.19  
IS.MB. 3  
ANEXO I  
130/58



En el activo inmovilizado estan consideradas las propiedades mineras, edificios, terrenos, poblaciones, maquinarias, plantas de concentracion, vehiculos, etc. En el caso especifico de la Cia. Tocopilla, se han efectuado continuos castigos al activo inmovilizado, por lo que al ser liquidado tendríamos un valor real muy superior al indicado por estas cifras.-

En Capital y Reservas, se han considerado como tales: el Fondo de Reserva legal y el fondo de Renovaciones, no considerandose los fondos de fluctuaciones.-

#### CUADROS DE PRODUCCION DE COBRE DE MINERA TOCOPILLA

CONCENTRADOS					MINERALES DE EXPORTACION			
	TONS	ley Cu %	ORO gr/t	CU fino	TONS	ley Cu %	ORO g/t	CU FINO
		(%)	(%)			(%)	(%)	
1951/52	3.693	27,50	3,5	1.015	5.977	15,34	2,5	917
1952/53	4.078	25.96	3,5	1.058	3.948	15.10	2,5	596
1953/54#	11.472	26.89	3,5	3.085	7.159	16.76	2,5	1.200
1 9 5 5	9.337	26,32	2,2	2,457	7.947	15.42	1.5	1.226
1 9 5 6	8.029	30.84	2,2	2,476	7.071	13.89	1.6	982

En el cuadro no se han considerado la produccion de minerales de color, ni la de cobre nativo.-

Fuente: Dpto. Estudios Economicos

(#) periodo de 18 meses

(&) promedio del periodo

**SUSCRIPCION DE DEBENTURES.-** Los debentures deberán ser cancelados al contado en dólares o en su equivalente en moneda nacional al tipo de cambio libre, en el momento de suscribirlos; se pueden adquirir en las Oficinas de la Cia. o en cualquier otro lugar que la compañía designe.-

Si el suscriptor no compró los Debentures en el mismo día de la emision, deberá pagar a la Compañía el valor del bono y el interés, que variará de acuerdo con el tiempo transcurrido entre el día de compra y el día de la emision.- Para aclarar más el concepto pondremos el siguiente ejemplo:

COMPRE el día 15 de Junio de 1958, un Debenture Tocopilla de la serie A de US\$ 500 (día de emision); por tanto debo pagar a la Cia. Tocopilla la suma de 500 dolares; pero si la compra la efectué el día 25 de Julio del mismo año, no solamente pago los 500 dolares, sino que ademas un Interes del 9% anual sobre el tiempo transcurrido entre el 15 de Junio y el 25 de Julio, es decir 40 días; dicho valor lo puedo obtener directamente de una tabla o bien efectuando un sencillo cálculo a base de regla de tres simple, con la base que en 360 días (año comercial) pago un interés de 45 dólares; En el ejemplo en referencia debo cancelar US\$ 5.-

**TITULOS Y SERVICIOS.-** Los debentures tendrán un tamaño minimo de 28 x 30 cms. conteniendo todas las indicaciones estipuladas por la Ley 4.657, debiendo llevar las firmas del Presidente (ó Vice-Presidente) y del Gerente de la Institucion. Estarán numerados en forma correlativa.-

Para una mayor diferenciacion visual, los colores de cada serie serán característicos, distintos para cada serie, en el caso de la serie A el color será un celeste fuerte.-

Los titulos llevan adheridos 10 cupones al portador, que servirán para cobrar los intereses en las fechas que ellos indican y a la persona que los presente.- Cada cupon de la serie A, tiene un valor de 45 dolares, y cada cupon de las series B ó C tiene un valor de US\$ 9.-

Si el poseedor de un Debenture, de cualesquiera serie, puede canjear su titulo original por varios titulos de US\$ 10.- En resumen si tengo un debenture de la serie "A", puedo cambiarlo por 50 titulos de debentures de 10 dólares.- El titulo reemplazado será inutilizado. Los nuevos titulos llevarán otros numeros, pero en el anverso de cada uno de ellos se estampará una nota que diga que dicho número y los otros numeros que ahí se indican reemplazan al número tal.- El gasto del canje será de cuenta del tenedor.- Para los efectos de sorteo, pago de intereses, amortización, etc. se regiran por el numero del titulo reemplazado (o sea el antiguo).- Si el canje se hace cuando se hayan cancelado algunos de los intereses, al nuevo titulo se le cortaran los cupones correspondientes a dichos pagos.-

En el caso del titulo de US\$ 10, el cupón que lleva adherido en su parte inferior será de 90 centavos de dolar.-

**Servicio.-** El primer cupon tendrá como fecha de vencimiento, la fecha correspondiente a un AÑO después de la fecha de emision, el cupón N° 2, dos años después, el N° 3, tres años después, y así sucesivamente.-

La cesión de los bonos, se hará sin escritura, ni traspaso por lo que el vendedor no se hará responsable ante su comprador del pago de intereses, ni del capital que representa el debenture.-

(a la N° 3)



AMORTIZACION.- Los debentures deben quedar completamente amortizados en el plazo de 10 años, después de haber sido emitidos; para proceder a ello se seguirá el siguiente camino:

- a.- Los 2 primeros años no se amortizarán los bonos
- b.- los 8 años restantes se emplearán en amortizar el empréstito, a razón de un 12,5 % del total de la emisión anual, con esto se garantiza que en dicho plazo todos los bonos quedarán vencidos.-

La amortización de los bonos se hará mediante un SORTEO ANUAL, correspondiendo amortizar a 125 bonos de la serie "A" y a 625 de las series "B" y "C". Para amortizar en una forma equitativa estas dos últimas series, se procederá de la siguiente manera: el primer año se amortizarán 313 debentures de la serie "B" y 312 de la "C"; en el 2º año se amortizarán 312 de la serie "B" y 313 de la "C", y así alternadamente hasta el final.-

Los sorteos serán ante notario, debiéndose publicar avisos en la prensa sobre el referido sorteo indicando Día, Hora y Lugar donde se efectuará.- El primero de ellos debe ser por lo menos 20 días antes.- La lista de debentures favorecidos por dicho sorteo será publicada en el Diario Oficial, declarando la serie y el número del bono favorecido.-

Las fechas de amortización están indicadas en la tabla que dimos anteriormente.

El título amortizado será inutilizado mediante un timbre perforador y el interés de dicho bono, será pagado hasta el cupón correspondiente al vencimiento del periodo inmediato (anterior) a la fecha que se verificó el sorteo.-

OTROS ASPECTOS.- La compañía Minera Tocopilla no podrá adquirir los debentures, ya sea para amortizarlos o revenderlos, ni tampoco podrá pagarlos anticipadamente fuera del sorteo.-

En los casos de quiebra, disolución voluntaria o forzada de la Cia. Tocopilla, antes del plazo de los 10 años, los debentures quedaran vencidos de inmediato y podrán cobrar su valor nominal e intereses.-

JUNTAS GENERALES.- Los tenedores de los Debentures podrán ser convocados a Junta General por dos causas:

- A.- cuando sean convocados por su representante legal
- B.- Cuando al menos los tenedores de un 20 % del valor nominal de los bonos en circulación lo solicite.-

Todo acuerdo de la Junta General tiene carácter de OBLIGATORIO para todo tenedor de debenture.-

Para asistir a la Junta es necesario presentar el Título, o boleta de la Institución que certifique que ella tiene en garantía o custodia dicho debenture.- Una persona podrá representar a varias otras personas poseedores de bonos, mediante un poder que lo acredite como tal.-

Cada debenture de US\$ 10 equivale a un voto.-

La Junta puede acordar toda aquella disposición destinada a resguardar sus intereses.-

Santiago, 28 de Julio de 1958.-

DEPARTAMENTO DE ESTUDIOS ECONOMICOS  
OFICINA DE INFORMACIONES Y ESTADISTICA  
BOLSA DE COMERCIO

JMB.-  
IS.MM.19  
IS.MB 3  
Anexo I  
130/58  
t.e.AI.100



MERCADOS BURSATILES, BOLETIN N° 4

( SEMANA DEL 28 de Julio a Agosto 1°)

BOLSA DE COMERCIO DE SANTIAGO.-

En el periodo que finalizó el Viernes 1° de Agosto, el mercado bursátil presentaba características de un movimiento moderado, sus precios que se mantuvieron levemente irregulares dejaron entrever cierta tendencia recuperacionista.- Las fluctuaciones de precios fueron 59 alzas contra 31 bajas.-

Por sus ganancias, volumen transado destacaron en especial las BANCO DE CHILE, Bco. Español y Bco. Hipotecario; entre las Industriales a Pesquera Iquique, Renta Urbana, Cia. Industrial, Loza de Penco, Insa y Vapores; las mineras se vieron representadas por Disputada y Tamaya; en los rubros restantes descollaron las Anglo Lautaro (serie C) e Indac.-

El mercado del Oro, mostró cierta estabilidad en sus fluctuaciones, ya que ellas abarcaron la gama \$ 24.350 y \$ 23.300, cerrando posteriormente a \$ 24.000 comprador.- El monto transado decayó bastante.-

Los bonos se transaron en importantes partidas, logrando varios de ellos utilidades que fluctuaron entre  $\frac{3}{4}$  y 1 punto.- Su monto semanal alcanzó a los 91.379.900 bonos (\$ nominales).-

A la hora del cierre la plaza bursátil se mostró moderadamente activa y sus precios sostenidos.-

Cierres de registros anunciados para el periodo 5 al 11 de Agosto.-

Gas Antofagasta y Cristalerías de Chile cierran el 5 por pago de dividendos  
Telefonos de Chile y Seguros Chilena Cons. Generales el día Miércoles 6 por pago de divíd.  
Indac el Viernes 8 por emisión de acciones liberadas.-

Seguros La Germania y Araucanía cierran el día 9 por pago de dividendos (efectivo desde el día 11 por ser día festivo el 9 para la Bolsa).- Igual cosa sucede con Colorantes que cierra en igual fecha por emisión de acciones.-

Molinera Perez Cotapoz cerrará el Lunes 11 por emisión de acciones liberadas.-

Mercado de divisas.- (No tiene caracter Oficial en la Bolsa de Comercio)

Puede decirse que el mercado se mantuvo casi estable con relación al los promedios de la semana recién pasada, a pesar de haberse casi llegado en algunos casos a límites superiores de cotización.- La tabla adjunta nos permite corroborar lo anterior y nos indica además los promedios de los 2 últimos meses.-

DIVISAS	Pr. 21-25 Jul	Pr. Ju. 28- Ag. 1°	JUNIO	JULIO
US\$	1.079	1.079	1.138	1.093
US\$ Banc.	808	808	783	803
\$ libre	2.968	2.985	3.166	2.902
\$ Bancaria	2.244	2.245	2.186	2.235
Nacional	25,40	24.92	26,83	24.35
Uruguayo	158	158	169	153

Fuente: Dpto. Estudios Economicos B. de Com.

Precios tipo comprador.-

BOLSA DE CORREDORES DE VALPARAISO.-

La característica del mercado porteño fué un movimiento moderado y precios que de irregulares pasaron a sostenidos; lo que permitió que diversos valores obtuvieran ganancias en especial en los rubros Industriales y Bancarios.- Los bonos en su mayoría acusaron declinaciones en sus cotizaciones.- El precio del oro se mantuvo más estable que en Santiago, ya que sus precios fluctuaron entre los 24.000 y 23.900 pesos.-

BOLSA DE VALORES DE NUEVA YORK.-

Esta semana el mercado comenzó con una tendencia irregularmente alcista, que se transformó posteriormente en una leve baja, lo que luego se transforma nuevamente y permite que algunos papeles se recuperen.- El mercado estuvo bastante activo, transando se 18.750.000 acciones, y las operaciones del día Jueves llegaron a constituir el nivel máximo de transacciones de 1958.-

Las acciones siderurgicas después de un alza brusca acusaron una declinación. Las cupreras y las acciones de Aluminio a causa del alza de los metales mostraron fuertes recuperaciones.-

Los bonos sud americanos acusaron un alza general.-

Las acciones de la Anglo Lautaro "A" se mantuvieron estables durante la semana.-

(a la pagina 2)



MERCADOS BURSATILES, BOLETIN N° 5  
(Semana del 4 al 8 de Agosto/1958)

BOLSA DE COMERCIO DE SANTIAGO.-

Actividad en la plaza bursátil y precios de recuperación, fué la característica de la semana que finalizó el Viernes 8.-

Las utilidades obtenidas a través de las operaciones favorecieron a los diversos rubros, logrando avances de importancia numerosos valores, de los cuales merecen destacarse, Banco de Chile, Banco Sud Americano, Disputada, Punta de Lobos, Gente Grande, Viña Concha y Toro, Anglo Lautaro "C", Cemento Melon, Papeles y C. y Vapores.-

Las fluctuaciones en los precios fueron más favorables a las alzas, ya que en 89 variaciones, correspondieron 69 a estas.- Entre los avances más notables destacamos a ANGLO LAUTARO "C" (73 puntos), Cemento Melon (56), Papeles y C. (45) y Vapores (30).- Las primeras las hemos destacado con Mayuscula, debido a que no sólo en nuestro país, han acusado agudas alzas, sino que lo han experimentado también en las Bolsas de Nueva York y de Londres.-

El mercado del Oro se mostró más firme que la semana pasada, tanto en el monto transado, como en sus cotizaciones.- El precio de la moneda Oro varió entre los 24,0 y 24,9 mil pesos, cerrando el Viernes a 24,200 pesos; lo que le significó un avance de 200 puntos en relación al cierre de la semana anterior.-

Los bonos se mostraron bastante activos, obteniendo algunos de ellos buenas utilidades.- Los bonos que se destacaron por su monto transado fueron los de Deuda Interna 7-1 y los Banco del Estado 10-6.-

A la hora del cierre el Mercado se mantenía firme y de alza.-

Guía del Inversionista.- Los cierres de registros anunciados para el periodo 12 al 18 del mes en curso son los siguientes:

Hucke Hermanos el día 14 por emisión de acciones liberadas.- En el mismo día Formio Chileno y Laguna Blanca; el 15 Tejidos el Salto y Ganadera Cisnes; el Día 16 Seguros LA colonial y Seg. Union Italo Chilena; el Domingo 17 Vinícola del Sur, y finalmente el Lunes 18 Textil Viña y Cemento Melon.- Todas estas por pago de dividendos.-

Mercado de divisas.- (no tiene caracter Oficial en la Bolsa de Comercio)

DIVISAS	Pr.J 28 a Ag.1°	4- 8 Ago
Dolar Libre	1.079	1.105
Dolar Banc.	808	808
£ libre	2.985	3.056
£ Bancaria	2.245	2.248
Nacional A.	24,92	24,53
Uruguayo	158	158

Fuente: DEEC. B. de Com.

Precio tipo comprador

Aunque los promedios semanales de las divisas que adjuntamos en el cuadro, acusen un alza; el desarrollo del mercado durante la semana fué diferente.-

De un nivel alto, los precios de las diversas monedas extranjeras fueron declinando hacia los finales de la semana; y de esta manera el mercado cerró con una tendencia bajista.-

BOLSA DE CORREDORES DE VALPARAISO.-

El mercado Bursátil porteño siguió la tendencia recuperacionista iniciada a fines de la semana anterior; su movimiento fué regularmente activo y sus precios sostenidos.-

Los mejores conformes fueron para Punta de Lobos, Huanillos, Tamaya, Cemento Melon y Cia. Industrial.-

Como de costumbre el mayor porcentaje de las operaciones fué al contado.-

Al igual que en Santiago, las alzas de los diferentes valores fueron más numerosos que las bajas; de 91 fluctuaciones de precios correspondieron 66 para las alzas y 20 para las bajas.-

La moneda de oro fluctuó entre \$ 24.200 y \$ 24.400 pesos, pudiendose apreciar que dicha fluctuación es escasa en relación a la de las semanas anteriores.- La moneda de \$ 100 oro cerró \$ 24,200 lo que representa un avance de 300 puntos en relación al Viernes 1° de Agosto.-

BOLSA DE VALORES DE NUEVA YORK.-

Las señales de una tendencia inflacionista aparecida en los mercados estadounidenses a causa del aumento de salarios y precios ha impulsado a la Bolsa de Valores a un movimiento activo y de alza.- Esta semana en Wall Street se notaron tres etapas definidas, un alza inicial que culminó con un nivel máximo para 1958, un brusco descenso en el movimiento y en los precios, y finalmente un nuevo periodo de recuperación que permitió que el mercado alcanzara nuevamente los niveles de auge de comienzos de semana.-

Los anuncios de aumento de producción industrial, de energía eléctrica, de la construcción, de los periodos de trabajo, han demarcado el comienzo de un ritmo económico más fuerte, que logicamente dará un nuevo periodo de prosperidad a la nación del Norte.

(a la pagina N°2)



La baja que duró dos días, se debió a la expectación que causó el rechazo de parte de los Rusos, para asistir a una conferencia de alto nivel y la exigencia de que la situación del Medio Oriente se trate en Asamblea General de la ONU, y al hecho que los funcionarios monetarios federales, en un cambio de política, han comenzado a restringir los créditos.-

La actividad bursatil de 4 millones y más acciones diarias decayó en los últimos 3 días de la semana a un nivel de 3,5 millones.-

Los bonos Sud Americanos acusaron alzas, durante el periodo analizado.- Los bonos Chilenos que abrieron a US\$ 38 1/4 cerraron el Viernes a 38 5/8 dolares.-

Las acciones de la Anglo Lautaro, serie "A" siguen acusando un alza continua, esta semana cerraron a US\$ 7.3/4.-

#### BOLSA DE VALORES DE INGLATERRA.-

La semana de 4 dias hábiles, en contra la situación irregular de de Wall Street, mostró una tendencia firme y alcista.-

El alza en los diversos valores fué selectiva, pero persistente alcanzando de este modo pequeñas utilidades algunos papeles. Como de costumbre las acciones pagaderas en dólares se mostraban dominadas por la Bolsa Neoyorquina y muy en especial los tonos de irregularidad se debieron a la incertidumbre de los efectos que puedan ocasionar el aumento de las garantías para poder operar en Nueva York.-

La confianza del inversionista inglés se ha debido mayormente a la disminución de la cesantía en Gran Bretaña, al auge de Wall Street y al posible periodo de recuperación de la economía norteamericana y muy en especial a la posibilidad de una nueva reducción en la tasa bancaria; los factores adversos provocaron apenas irregularidades momentaneas en las cotizaciones de los valores.-

Los bonos chilenos mejoraron, al igual que las acciones de la Anglo Lautaro "A" que mostraron un agudo alza, a causa del interes de fuentes americanas ppor ellas.-

#### BOLSA DE COMERCIO DE BUENOS AIRES.-

Del periodo de flojedad de la semana pasada, el mercado argentino de valores se inició con un movimiento firme a comienzos de semana; pero mostró a continuación un fenómeno parecido a la Bolsa Neoyorquina, siendo el periodo de recuperación bastante inferior al ocurrido en dicha institución.-

El "ECONOMISTA" de Buenos Aires, estima que esta flojedad se debe a una causa tecnica, es decir ese periodo de "relajamiento" que viene siempre despues de un movimiento febril y alcista.- tambien culpa a la politica del Gobierno en lo que se refiere a la "politica de fijacion de precios topes" en ciertos productos de primera necesidad a fin de combatir el periodo inflacionista argentino.-

Entre los valores que se destacaron mencionaremos a Padilla (alza 27 puntos ) Cinzano (alza 10); Globo (alza 4) Suixtil (Alza 7) y las KAISER que continuaron el periodo alcista interrumpido la semana pasada.-

A la hora del cierre el mercado de valores bonaerense estaba sostenido.-

Santiago, 13 de Agosto de 1958.-

DEPARTAMENTO DE ESTUDIOS ECONOMICOS  
OFICINA DE INFORMACIONES Y ESTADISTICA  
BOLSA DE COMERCIO

IS.MM.21  
IS.MB. 5  
ANEXO II.-  
150/58  
JMB.-



ANALISIS ESTADISTICO-CONTABLE

Tomaremos por norma dar informaciones sobre las diferentes Sociedades Anónimas que se transan en la Institución, una forma practica será presentar cuadros con los principales valores que aparecen en los Balances, agregando datos estadísticos que servirán al inversionista a poseer elementos básicos para efectuar análisis de las disponibilidades de cada compañía.- Siempre tomaremos una de aquellas sociedades integrantes del cuadro, y proporcionaremos un esquema más detallado, no basados en su importancia bursátil, sino que en el concepto de dar a conocer justamente aquellas compañías que el publico inversionista desconoce.- Esta semana presentamos 5 Sociedades que enviaron sus Memorias y Balances a nuestra oficina, entre ellas escogimos a Textil Andina.

TEXTIL ANDINA S.A. Legalmente instalada en Marzo de 1948, presentando a la fecha 10 años de vida.- Su objeto es la fabricación de hilos de coser y popelinas.- La sede social está en Santiago.- En la Junta Ordinaria de Accionistas que se celebró el 25 de Julio recién pasado, se presentó la 10a. Memoria y Balance; de los cuales destacamos los puntos principales.-

El Directorio se refiere al hecho que durante el ejercicio, la Empresa debió enfrentarse con las graves consecuencias producidas por la crisis que afecta al Mercado textil y que se ha visto agudizada por la política de los "llamados puertos libres".-

Con la disminución del poder comprador y con el objeto de poder establecer un equilibrio entre la oferta y la demanda, la Cia. Textil Andina se ha visto en la obligación de reducir su producción en un 45 %.-

Entre los factores adversos, el Directorio de la compañía considera, al actual tema que contempla nuestra legislación tributaria para la repocisión de equipos para la industria; ella repercute como falta de recursos necesarios para renovar aquellas maquinarias que han llegado al termino de su vida-util, a causa de que el porcentaje de Amortización se aplica sobre el PRECIO DE COMPRA ORIGINAL y no sobre el PRECIO QUE TENDRA EL UTIL CUANDO DEBA SER REEMPLAZADO; en un periodo economico normal no presenta mayores dificultades, pero en nuestro caso que un proceso inflacionista afecta al pais, trae consecuencias desastrosas.- A fin de poder hacer frente a esta anomalía, se propuso la creación de un fondo especial destinado a la reposición de Maquinarias, el que sería formado e incrementado año a año con un porcentaje de las Utilidades de cada ejercicio.-

En lo que se refiere a reformas mecánicas, se informa que la planta de hilados ha sufrido algunas transformaciones que tienen por objeto, aumentar el bienestar del personal, incrementar la capacidad de operación de la industria y reducir los costos de producción.-

DATOS DEL BALANCE (En millones de pesos)

<u>ACTIVO INMOVILIZADO</u>			<u>PASIVO NO EXIGIBLE</u>		
Edificios y Terrenos	\$ 182,69		Capital	\$ 500,00	
Inst., maquinaria, etc.	303,76		Reserva legal	0,96	
Objetos muebles y útiles	7,07		Otros fondos	276,12	777,08
Adiciones DFL 285	9,30	\$ 502,82			
<u>ACTIVO REALIZABLE</u>			<u>PASIVO EXIGIBLE</u>		
Circulante	77,67		Créditos bancarios, letras por cobrar.		140,56
Exigible	397,55	475,22			
<u>ACTIVO DISPONIBLE</u>			<u>PASIVO TRANSITORIO</u>		
Caja y Bancos		86,63	Cuentas varias		8,30
			UTILIDAD DEL EJERCICIO		52,19
TOTAL ACTIVO	\$ 978,13		TOTAL PASIVO	\$ 978,13	

En el Cuadro N° 2, estan indicadas tambien las principales cuentas de este balance; se indica que el Balance fué al 31-Dicbre-1957, que el periodo comprendido por él es de un año.- El activo inmovilizado nos dá a conocer parte de las inversiones de la compañía (las fijas o estables), El activo realizable nos dá la cantidad que representa a la materia prima o mercadería en bodega y la cantidad de dinero que nos deben por mercadería entregada. Más abajo se dan las cuentas del pasivo, que representan lo que la Cia. debe al accionista, puede observarse que en realidad se nombran a Capital y Reservas solamente.-

Tambien se adjuntan los diversos valores que puede tener la accion, tanto por balance, como en el mercado y lo que representaría en caso de liquidarse la Empresa.- Se dan otros valores de interés en el mercado bursátil.-

Santiago, 11 de Agosto de 1958.-

DEPARTAMENTO DE ESTUDIOS ECONOMICOS  
OFICINA DE INFORMACIONES Y ESTADISTICA  
BOLSA DE COMERCIO.



CUADRO PARA ANALISIS CONTABLE-ESTADISTICO

		TEXTIL ANDINA	TEJIDOS EL SALTO	CLUB HIPICO	RENTA M. COUSINO	SOC. EL TATTERSALL
EXPLOTACION DEL NEGOCIO		Textil	Textil	Hipico	Renta Edificios	Feria Anim y Product
<b>BALANCE</b> (&&)	Fecha	31-XII-57	31-III-58	30-VI-958	30-VI-958	30-VI-958
	Ejercicio	Anual	Anual	Anual	Anual	Semestral
	Activo Inmovilizado	502,82	834,43	678,75	2,325,87	890,64
	Activo Realizable	475,22	1,804,57	769,15	143,21	1,994,85
	Activo Disponible	0,09	8,04	38,39	3,91	116,51
	Activo Total	978,13	2,803,49	1,539,82	2,532,73	3,011,09
	Capital autoriz. (N° accs)	25,00	18,00	700 #	0,49	15,00
	id. en moneda cte,	500,00	720,00	420,00	652,01	1,500,00
	Capital pagado (N° accs)	25,00	18,00	700 #	0,49	13,50
	id. en moneda cte,	500,00	720,00	420,00	652,01	1,350,00
	Reserva legal	0,96	10,65	1,41	14,55	58,25
	Otras reservas	276,12	1,426,30	322,55	1,729,91	1,468,27
	Utilidad del ejercicio	52,19	P.E. 2,15	P.E. 25,65	115,37	224,26
	Pérdida acumulada	-,-	150,03	53,52	-,-	-,-
	Utilidad por accion (1)	2,09	-,-	-,-	235,68	16,61
<b>TRANSAC-</b>						
<b>CIONES</b>	Número de acciones	-,-	1,049,237	24	-,-	1,379,680
<b>EN LA</b>	% sobre el total emitido	-,-	5,83 %	34,29 %	-,-	(2) 9.2 %
<b>BOLESA (&amp;&amp;)</b>	Actividad en el mercado	Escasa	Act. diaria	Activa (3)	Escasa	Act. diaria
<b>(7 meses)</b>	Promedio accs, al día	-,-	7,236	0,03	-,-	9.515
<b>DIVIDEN-</b>	\$ por accion	-,-	-,-	-,-	50.02	12.30
<b>DOS REPAR</b>	Accs, liberada %	-,-	-,-	-,-	-,-	23,6
<b>TIDOS EN</b>	Accs, pagadas %	-,-	-,-	-,-	-,-	-,-
<b>1958</b>						
<b>(7 meses)</b>						
<b>VALORES</b>	<u>Mercado</u>					
<b>POR</b>	Al 1° de Enero	21,00	24,1/4	900,000	220,00	200,00
<b>ACCION</b>	al 11 de Agosto	-,-	33,00	900,000	-,-	155,00
<b>EN</b>	<u>s/balance</u>					
<b>1958</b>	Valor nominal	20,00	40,00	600,000	1,332,00	100,00
	Book Value	33,17	111,50	986,336	5,009,40	107.78(4)
	<u>s/transacciones (7 meses)</u>					
	Medio	-,-	24,93	902.917	-,-	145.88
	Mayor	-,-	28,50	970.000	-,-	205.00
	Menor	-,-	21,00	850,000	-,-	125.00

LEYENDA

- (#) Dado su escaso numero de acciones no se expresó en millones  
 (&&) Cantidades expresadas en millones de pesos o de acciones,  
 (1) Cantidades en pesos por accion  
 (2) Por ser las transacciones sobre siete meses se consideró sobre los 15 millones de acciones.- La emision se hizo efectiva en Julio.-  
 (3) se considera activa por su determinada colocacion.-  
 (4) El valor de libro ha sido considerado sobre las 15.000.000 de accs. porque la nueva distribucion del capital y reservas lo consideran así.-  
 P.E. Pérdida en el ejercicio  
 Las perdidas acumuladas consideran la del actual y la de los ejercicios anteriores que son consideradas en los diversos balances.-

Santiago, 11 de Agosto de 1958.-



MERCADOS BURSATILES, BOLETIN N° 6

(Semana del 11 al 14 de Agosto)

BOLSA DE COMERCIO DE SANTIAGO.-

La semana bursátil se vió reducida a 4 días hábiles, mostrándose en general el mercado moderadamente activo, con precios sostenidos.-

El mercado de acciones acusó una actividad decreciente, motivada posiblemente por dos factores: 1) la situación creada con la Republica Argentina y 2) por el alejamiento de gran parte del público inversionista, que se dirigió a centros turísticos para aprovechar el fin de semana; esto último se vió confirmado por el número de transacciones diarias y su forma elocuente de decrecer.-

En lo que se refiere a fluctuaciones de precios podemos notar que el rubro **banario**, **Minero** y **Agrícola** mostraron un equilibrio entre las alzas y las bajas; el **Textil** a pesar de su poca actividad concentrada en los comienzos de la semana, las **Salitreras** y **Metalúrgicas** mostraron tendencia alcista, en cambio las industriales tendieron a declinar en sus cotizaciones, logrando sólo un grupo muy seleccionado obtener ganancias.-

Entre los valores que se destacaron en la semana por su actividad merece destacarse a **Banco de Chile**, **Banco Español**, **Banco Sud Americano**, **Disputada**, **Tamaya**, **Carahue**, **Colcura**, **Tierra del Fuego**, **Salitreras** en general, **Papeles** y **Cartones**, **Insa**, **Pesquera I.**, **Loza de Penco**, **Vapores**, **Fensa** y **Madeco**.-

El oro físico, aunque en volumen fué inferior al de la semana pasada, logró mostrar un mejoramiento en sus cotizaciones a través de la semana, partiendo desde un mínimo de \$ 24.100 el día **Lunes**, llegando a un máximo de \$ 24.700, para luego cerrar el **Jueves** a \$ 24.600; lo que le da una ventaja de 400 puntos en relación al cierre del **Viernes** 8.-

La plaza de **bonos** fué activísima, mostrando por segunda vez consecutiva un fuerte **volumen** transado, concentrado en bonos de la **Deuda Interna 7-1**; **Caja 6-3/4 %** y **Banco del Estado 10-6**.- En lo que respecta a precios, el grupo de los **Hipotecarios** mostró pérdidas, en cambio los **Debentures** acusaron alzas.-

El **Jueves** el cierre del mercado acusó tendencia sostenida.-

Guía del Inversionista.- Damos a continuación la lista de las Sociedades que cerraran sus registros durante el periodo 19 al 25 de Agosto.-

**Papeles y Cartones**, por emisión de acciones liberadas el día **Martes 19**.-

**El Miércoles 20**, **Insa** por pago de dividendos y **Arrocera EGA** por emisión liberada.-

**Seguros La Francesa** y **Cerro Grande**, el 21 por pago de dividendos.-y **Mac Kay** por dividendo y emisión liberada.-

**El Viernes 22** cierra el **Banco Hipotecario Valparaíso**, por emisión de acciones liberadas y finalmente el **Lunes 25** cierran la **Rural** y **Seguros la Libertad** por pago de dividendos.-

Mercado de divisas (No tiene carácter Oficial en la Bolsa de Comercio)

<u>DIVISAS</u>	<u>4 - 8 Ago</u>	<u>11-14 Ago</u>	
Dólar libre	1.105	1.103	Esta vez sucedió un fenómeno contrario al ocurrido en la semana anterior, los promedios semanales resultaron inferiores a los anteriores, en cambio la tendencia del mercado se mostró en todo instante levemente alcista.-
Dólar bancario	808	808	
£ Libre	3.056	3.051	
£ Bancaria	2.248	2.248	
Nacional Arg.	24.53	24.65	El Dólar abrió el día <b>Lunes</b> a 1.092 compr. cerrando posteriormente el día <b>Jueves</b> a 1.112.-
Uruguayo	158	160	

Fuente: DEEC.B.de Com

Precios tipo comprador

BOLSA DE CORREDORES DE VALPARAISO.-

La semana de operaciones en la Bolsa Portaña se inició con un movimiento activo y precios irregulares, que posteriormente se transformó en un periodo activo y de precios sostenidos, característica que conservó hasta la hora del cierre.-

Los mejores conformes fueron anotados para **Cervecerías**, **Vapores**, **Punta de Lobos**, **Muelles P.**, **Vergara**, **Farma Química**, y **Refinería de Viña**.-

Las fluctuaciones se mostraron más favorables a las alzas, de modo que de 101 variaciones de precios correspondieron 58 alzas contra 43 bajas.- El rubro textil mostró tendencia alcista, en cambio el minero acusó mayores bajas, el resto del mercado mostró un equilibrio.-

El mercado de bonos se mostró medianamente activo, destacándose solo la **Deuda Interna 7-1** y las **Hipotecario Valpo.** 6-1.- En lo que se refiere a precios los del **Grupo Hipotecario** acusaron declinaciones en sus precios, en cambio los **Debentures** alzas.

El mercado del Oro físico, se mostró poco activo, variando entre los 24,0 y 24,7 mil pesos, y cerrando posteriormente a este último, lo que significó un avance de 500 puntos en relación al **Viernes** pasado.-

( a la pagina N° 2)



BOLSA DE VALORES DE NUEVA YORK.-

Despues de haber alcanzado el Lunes 11, un nuevo nivel máximo, el Mercado de Wall Street declinó en forma irregular durante la mayor parte de la semana y que el Viernes se materializó una baja brusca.- Los precios se mostraron bastante debiles, y la actividad disminuyó bastante ya que de un promedio de 3,8 millones de acciones diarias bajó a 3,0 millones.-

Entre las acciones cupreras la Kennecott ha dado recientemente avisos que pagará a los Accionistas de acciones comunes inscritos al 29 del presente, un dividendo de US\$ 1,00, pagadero el dia 22 de Sept. proximo.- La mayoría de las Compañías cupreras han estado emitiendo informes sobre las utilidades del primer semestre de 1958.-

Los bonos Sud Americanos mostraron poca actividad y solamente los chilenos acusaron un alza durante la semana, cerrando el Viernes a US\$ 38 3/4.-

Las acciones de la Anglo Lautaro "A", se mostraron en el comienzo de la semana con una tendencia alcista, pero luego dominadas por la baja general del mercado cerraron el Viernes a 7 3/8 perdiendo 3/8 de punto en relacion al Viernes 8.-

Los factores adversos que provocaron esta declinacion del mercado, fueron entre otros, el alza en la tasa de descuento para la zona de San Francisco que aprobó recientemente la Junta Federal de Reserva.- Igualmente las declaraciones de parte de esferas gubernamentales, en el sentido que se debe detener el comienzo del periodo inflacionario en los EE.UU. porque este resultaría más peligroso que la Recesión, ya que la elevación de los salarios y precios con la caída del valor adquisitivo del dolar, sería más nefasto que la desocupación.-

BOLSA DE VALORES DE LONDRES.-

Acaba de finalizar el Viernes una de las semanas más brillantes de la Bolsa londinense, cosa que no se había visto desde hace varios meses.- Este auge contrasta con la reciente declinación sufrida por Wall Street.- En realidad el mercado adquirió una fuerza mayor a medida que transcurría la semana, ante el aliciente que la tasa bancaria sufriría una nueva reduccion, la que se cristalizó el Jueves.- Este es el nivel más bajo registrado por la tasa bancaria desde 1955; no obstante el anuncio no produjo mayores alzas, ya que los efectos habian ocurrido ante los rumores.-

Las acciones industriales y petroleras se mostraron firmes y activas.-

Las acciones cotizadas en dólares, se vieron afectadas por la depresión de Wall Street; el rubro cuprero mostró un mercado tranquilo y apagado.- Entre las acciones extranjeras sobresalieron las del Ferrocarril de Antofagasta.-

El mercado de bonos, se caracterizó por su tranquilidad de operacion, obteniendo los bonos británicos algunas utilidades, entre los extranjeros que estuvieron poco activos destacaron los Japoneses y los Alemanes.-

BOLSA DE COMERCIO DE BUENOS AIRES.-

La semana bursátil de solo 4 dias, se mostró sumamente floja, registrandose un promedio de 194.000 acciones diarias.- Los precios estuvieron irregulares y que comparados con los del Viernes 8, muestran en su gran mayoría pérdidas de cierta consideración, baja que solo algunos papeles lograron evadir.-

El mercado de valores, como es lo lógico en un ambiente del tipo bursatil, se mostró muy sensible a los acontecimientos internacionales originados por la disputa de la soberanía del islote chileno Snipe con nuestro país.- Aparte del factor político si-gue presionando la demora del proyecto de ley sobre la reforma del regimen impositivo de las Sociedades Anonimas.-

Las acciones de la KAISER, que se mostraban hasta la semana pasada con un tinte alcista, en este periodo tuvieron una fuerte baja (29 puntos) al igual que las otras acciones del rubro metalurgico.-

Las acciones que se destacaron por su actividad o por sus utilidades fueron Pesca, Fabril, Sol y Cristalerías Rigoleau.-

Santiago, 18 de Agosto de 1958.-

DEPARTAMENTO DE ESTUDIOS ECONOMICOS  
OFICINA DE INFORMACIONES Y ESTADISTICA  
BOLSA DE COMERCIO



BOLSA DE COMERCIO DE SANTIAGO.-

Al emitirse la declaración conjunta de las Cancellías de Chile y Argentina, en relación al incidente por el Islote Chileno Snipe, la tensión de la semana pasada desapareció en los ambientes políticos y comerciales, la calma volvió a renaceren los diversos sectores y en especial en aquellos organismos tan sensibles a este tipo de acontecimientos, como son las Bolsas de Comercio.-

El precio del oro y del dólar, materia de interés para el sector inversionista como resguardo de sus fortunas, en el caso de producirse un conflicto armado, acusaron mayor estabilidad en sus cotizaciones y se vió de nuevo un interés por negociar en acciones, registrandose regulares conformes, precios firmes y una tendencia moderadamente alcista en la mayor parte del mercado.-

Entre los valores que se distinguieron por su monto transado destacamos al grupo T. del Fuego, Papeles y C. Farmo Quimica y Sedylan, quienes concentraron gran parte del movimiento, les siguen las Navieras en general, Madeco, Tamaya, Condoriaco, Tattersall, Cia. Industrial, Bima, Anglo Lautaro C. e Iquique.

En cuanto a la magnitud de las fluctuaciones, que esta semana fueron favorables a las alzas, podemos decir que se notaron algunas de cierta importancia; tomando en cuenta el porcentaje que representa la variación de precio sobre su valor real en el mercado, se destacaron Soprole B (Bj. 1.000 puntos), Farmo Quimica (Alza 10 1/2) Banco Hipotecario de Chile (A. 40) Salitrera Iquique (alza 40), Banco de Talca (Bj.40) T. del Fuego (A.35 puntos) y otras.- Los rubros mas favorecidos por las alzas fueron las Agrícolas, Textiles, Industriales y Metalurgicas; en el único grupo en el cual dominaron las declinaciones de precios fué el Bancario.-

La moneda de oro, fluctuó entre \$ 24.450 y \$ 24.100, variaciones relativamente pequeñas, finalmente cerró el Viernes a \$ 24.200, lo que significó un retroceso de 400 puntos en relación al cierre final de la semana pasada.- Aparentemente el monto transado es superior al de la semana anterior, pero no se debe olvidar que aquella es de sólo 4 días hábiles.-Esto es facil comprobar al relacionar los promedios diarios de transacción.-

El mercado de bonos se mostró activo, aunque no llegó a constituir un monto tan llamativo como el de la semana pasada; por su volumen de transacción se destacaron los bonos de la Deuda Interna 7-1; Caja 6-3/4 y Banco del Estado 10-6.- Los bonos hipotecarios acusaron un alza general en sus precios, en cambio los Debentures perdieron puntos.

A la hora de cierre el mercado se mostraba firme y regularmente activo.-

Guía del Inversionista.-

A continuación indicamos los cierres de registros de aquellas Empresas que repartiran dividendos o acciones entre el periodo 26 de Agosto y Septiembre 1°.-

El Martes 26 tenemos a Industrial de los Andes, Gente Grande, Consorcio Español, Seguros La Española, Nueva España, Iberia, Territorial, Vasconia, Paños Bellavista, Electricidad Industrial; todas estas por pago de dividendos.-

Mercado de divisas.- (No tiene caracter Oficial en la Bolsa de Comercio)

DIVISAS	Pr.11-14 Ago.	Pr.18-22 Ago
Dólar libre	1.103	1.104
Dólar bancario	808	808
£ Libre	3.051	3.056
£ Bancaria	2.248	2.250
Nacional A.	24,65	24.32
Uruguayo	160	157

El mercado de divisas mostró un desarrollo irregular, aunque los precios se mostraron firmes.- Al iniciarse el periodo los precios seguían la tendencia de la semana pasada, acusaron una pequeña declinación de la cual se recuperaron posteriormente.- Tendencia para la proxima semana alcista.-

ANEXO.- Adjuntamos un anexo con detalles de balances de 4 sociedades anonimas.-

BOLSA DE CORREDORES DE VALPARAISO.-

La semana bursátil porteña se inició moderadamente activa, precios sostenidos y tendencia de alza, característica que se mantuvo durante todo el periodo en análisis.-

Las sociedades que más se destacaron por sus conformes fueron Punta de lobos, Cia. Industrial, Mecánica Ind. Gas Valparaiso, Farmo Quimica, Tierra del Fuego, y Muelles de la P. Vergara.- Las variaciones de precios, al igual que en Santiago, fueron favorables a las alzas en todos los rubros, con excepción de los Debentures que acusaron bajas, en toda su extensión.-

El mercado del oro, se mostró poco activo, fluctuando su valor entre los 24.400 y 24.200 pesos la moneda de oro, y que al cerrar finalmente a \$ 24.200 acusó un retroceso de 500 puntos en relación al Viernes pasado.-

En lo que se refiere a bonos, mostró regular actividad, pesando en la balanza de transacciones los Bonos Hip. Valparaiso 6-1.-



A la hora del cierre el mercado se mostraba moderadamente activo y precios sostenidos.-

BOLSA DE VALORES DE NUEVA YORK.-

Después de la fuerte baja del Viernes 15 y que continuó el Lunes, el mercado estadounidense mostró una tendencia recuperacionista, así podemos apreciar que el promedio calculado por The Associated Press acusaba el Lunes un índice de 182.10 y que el Viernes este mismo promedio llegaba a 184.50.- El valor del promedio del día Lunes es el más bajo del presente mes.-

Las acciones cupreras después del repunte que seguía la tendencia del mercado, tuvieron al final una caída en sus precios, la cual fué solo una parte de las ganancias obtenidas a través de la semana.-

Por sus alzas merecen destacarse las acciones de las Cias. de la Industria Electrónica, Farmacéutica, materiales de construcción y Siderúrgicas.- Las productoras de metales básicos se mostraron irregulares acusando utilidades y pérdidas.-

El mercado se mostró menos activo que la semana pasada, cabe destacar que es esta la tercera merma consecutiva en el movimiento diario de acciones.-

Los bonos de países Sud Americanos se mostraron poco activos, pero acusaron en general utilidades en sus cotizaciones, los bonos chilenos que habían iniciado la semana a US\$ 38 1/2 cerraron el viernes con un avance de US\$ 1.0.- Las acciones de la Anglo-Lautaro "A", tuvieron dentro de la semana fluctuaciones de mercado, cerrando finalmente con una pérdida de 1/2 punto, en relación al Viernes 15.-

BOLSA DE VALORES DE LONDRES.-

El Viernes terminó en Londres la segunda semana consecutiva, que se caracteriza por su brillo en los negocios, tanto de origen inversio

nista como especulativo.- Un mercado firme en sus comienzos y que posteriormente mostró su tendencia fuertemente alcista, aun cuando el día Martes por finalizar la Marea, se liquidaron muchos valores en busca de utilidades.- El rubro que marcó la tendencia del mercado fué el Industrial, siguen el bancario y el de seguros.- Entre el primero cabe destacar las Siderúrgicas y las Televisoras.-

Las acciones petroleras ante un posible arreglo de la situación del Medio Oriente acusaron firmeza y precios levemente alcistas.- Las acciones de Empresas productoras de metales básicos se mostraron estables, a excepción de las cupreras que mostraron una mayor actividad y sus precios después de un período alcista aflojaron ante la baja del metal.- Los valores pagaderos en dólares reflejaron el comportamiento recuperacionista del mercado norteamericano.-

Como es lógico, en estos períodos de alza, el poder inversionista y el especulativo se desviaron hacia el campo de las acciones, que ofrecen mayores probabilidades de obtener rápidas utilidades y dejan sin respaldo de poder comprador a los Bonos, por esta razón el Mercado de Bonos se vió poco solicitado y los precios de los bonos británicos perdieron algunos puntos.- Entre los extranjeros se destacaron las emisiones alemanas y japonesas.-

BOLSA DE COMERCIO DE BUENOS AIRES.-

En sus comienzos el mercado de valores bonaerense mostró firmeza y regular actividad, pero los diversos rumores políticos que circula-

ron por la prensa y en los pasillos de la Bolsa, hicieron que el mercado aflojara mostrando una merma en el movimiento y algunos valores perdieron puntos.- Esta situación, ante las declaraciones del Presidente Frondizzi en el sentido que el Gobierno no podía estar preocupado en combatir rumores y que las FF.AA. se limitaban a cumplir sus labores específicas, cambió hacia un período recuperacionista que impidió mayores pérdidas.-

Nuevamente sufrió una postergación el tan bullado proyecto para modificar el régimen impositivo de las Sociedades Anónimas.

Entre los papeles que más se destacaron mencionaremos a FABRIL, Siam, Kaiser y Gema.- Esta semana comenzaron a transarse las acciones de la Cia. MANCUSO Y ROSSI, que se dedica a la fabricación de papel y envases coarrugados.-

A la hora del cierre, el mercado se mostraba firme y precios con tendencia al alza.-

SANTAIGO, 25 de Agosto de 1958.-

DEPARTAMENTO DE ESTUDIOS ECONOMICOS  
OFICINA DE INFORMACIONES Y ESTADISTICA  
BOLSA DE COMERCIO



COMPANIA AGRICOLA Y FORESTAL COPIHUE S.A.

Esta empresa fué autorizada por Decreto Supremo N° 146 del 16 de Julio de 1947, con un capital inicial de \$ 12.900.000 (860.000 accs. de \$ 15.-) Su sede social es la ciudad de Talca.- Duración 50 años a partir de la aprobación de su existencia.- Su objeto es la explotación de fundos agrícolas y forestales en todos sus aspectos.- Se transan oficialmente en la Bolsa de Comercio desde el 11 de Junio de 1949, al contado y a plazo.-

La 11a. Memoria y Balance presentada recientemente nos dá a conocer que los Bienes y Raíces de la Compañía han sido revalorizados en una suma cercana a los 246 millones.- En el cuadro N°1, puede apreciarse que entre los dos últimos balances, el activo inmovilizado acusa un fuerte aumento.- Esto representa en la realidad nuestra inversión en acciones, ya que en caso de liquidarse, estos bienes serían los que nos responderían por ese capital que nosotros hemos invertido.-

La compañía atribuye a diversos factores la disminución de sus utilidades, como ser el aumento de los gastos y disminución en las entradas por venta de madera de álamo y talaje de animales.-

También el Directorio anuncia que por D.S. 382 del Ministerio de Hacienda de fecha 16 de Enero recién pasado, se autorizó elevar el capital a 480 millones, mediante la revalorización del valor nominal de las acciones y una emisión de acciones liberadas.-

A continuación insertamos un esquema del Balance al 31 de Mayo de 1958, y que fué presentado a los accionistas recientemente.- Las cifras están en millones de pesos.

ACTIVO			PASIVO		
<u>Activo inmovilizado</u>			<u>Pasivo no exigible</u>		
Terrenos y edificios	468,30		Capital	176.00	
Plantaciones	122,26		Reserva legal	8,35	
Material Rodante	12,22		Otros fondos	390,08	
Her. Maq. y útiles	14,15		Reserv. Reglament.	12,82	587,25
Animales de trabajo	0,44				
Otros	7,24	624,61	<u>Pasivo exigible</u>		
<u>Activo Realizable</u>			A largo plazo	5,29	
Circulante	26,14		A corto plazo	73,66	78,95
Exigible	47,65	73,79	Pasivo transitorio		
Activo disponible		0,65	UTILIDAD EN EL EJERCICIO		
Activo transitorio		1,97			
TOTAL ACTIVO		701,02	TOTAL PASIVO		

CUADRO DE VIDA DE LA SOCIEDAD SEGUN SUS BALANCES Y COMPARACION CON EL DOLAR

N°	CAPITAL		RESERVAS	INDICE	C.y R.	ACTIVO INMOVILIZADO	UTILIDAD	PERIODO	MONTO T. DIV. NETO	PROMEDIO DOLAR EN PERIODO DEL BALANCE		A.O. 19..
	miles \$	indice	miles \$			miles \$	indice		miles \$	pesos	indice	
1	12.900	100	-.-	100		19.317	1.738	100	860	52.41	100	48
2	16.125	125	1.246	135		21.778	1.220	70	-	64.77	124	49
3	16.125	125	2.546	145		23.724	1.886	109	1.075	92.68	177	50
4	21.600	167	4.067	199		27.167	2.044	118	-	81.56	156	51
5	21.600	167	23.855	352		47.112	6.204	357	1.440	98.71	188	52
6	21.600	167	35.835	444		60.714	8.682	500	-	136.94	261	53
7	57.600	447	8.517	513		70.394	10.156	584	-	228.10	435	54
8	64.800	502	45.579	855		121.571	24.087	1.386	-	334.90	639	55
9	108.000	837	26.467	1.042		143.634	21.316	1.226	-	594.83	1.135	56
10	144.000	1.116	157.837	2.340		326.412	35.159	2.023	-	585.58	1.117	57
11	176.000	1.364	411.263	4.552		624.609	25.667	1.477	-	803.00	1.532	58

Base: periodo comprendido entre el 1°-VII-1947 y 30-VI-1948  
May res antecedentes al reverso de la pagina.-

( a la pagina 3.-)



CUADRO PARA ANALISIS CONTABLE - ECONOMICO

	AGRICOLA Y FORESTAL COPIHUE	ARROCERA EGA	CINDEC S.A.	LOZA DE PENCO
REFLECTACION DEL NEGOCIO	Agrícola y Forestal	Mol. de Arroz	Construc- ciones.	Lozas, Azule- jos y Refract.
<b>BALANCE</b> Fecha	31- V -958	30-VI-958	31-XII-957	30 -VI -958
(22) Ejercicio	Anual	Semestral	Anual	Anual
Activo Inmovilizado	\$ 624,61	\$ 155,39	\$ 37,78	\$ 1.592,96
Activo Realizable	73,79	668,93	232,61	2.082,25
Activo Disponible	0,65	19,30	-.-	30,70
Activo Total	701,02	847,74	276,49	3.756,72
Capital Autorizado N° accs.	8,00	4,00	0,50	33,62
Cap. Autor. en millones de \$	480,00	400,00	300,00	1.345,00
Capital Pagado, N° de accs.	7,04	3,50	0,24	28,09
Cap. pagado mill. de \$	(1) 176,00	350,40	143,27	1.123,72
Reserva Legal	8,35	11,00	2,41	70,00
Otras Reservas	390,09	43,29	-.-	1.589,95
Utilidad del Ejercicio	25,67	67,83	5,02	480,32
Utilidad por acción (2)	3,65	19,36	21,01	17,10
<b>TRANSAC.</b>				
ACCIONES Número de acciones	142.546	69.934	-.-	1.985.079
EN LA % sobre total emitido	2,02	(3) 2,00	-.-	6,98
BOLEA (&&) Actividad en el mercado	Activa	Activa	Escasa	Act. diaria
Meses Promedio accs. al día	983	482	-.-	13.690
<b>DEVIDEN</b> \$ por acción	-.-	6,56	-.-	4,92
DOS RE - Accs. liberadas en %	-.-	(4) 34,15	-.-	(5) 10,25
CONTIDOS Accs. pagadas, en %	-.-	-.-	-.-	-.-
31 1958				
<b>VALORES</b> Mercado				
FOR A1 1° de Enero	56,00	86,00	428,00	31,50
ACCION A1 22 de Agosto	54,00	100,75	600,00	47,00
EN según balance				
1958 Valor nominal	25,00	100,00	600,00	40,00
Book Value	85,24	126,85	631,12	110,28
<u>S. transacciones de 7 meses</u>				
Medio	57,16	102,70	-.-	32,33
Mayor	62,00	112,00	-.-	40,50
Menor	50,00	84,00	-.-	28,75

NOTAS

- (22) Cantidades expresadas en millones de pesos o de acciones
- (1) Copihue. - Las acciones autorizadas tienen un valor nominal de \$ 60, en la actualidad su valor nominal es de \$ 25.-
- (2) Cantidades expresadas en pesos por acción.-
- (3) Por ser sobre transacciones de siete meses no se ha considerado la emisión de Agosto 20.-
- (4) Arrocera Ega.- Está considerada la emisión de Agosto 20.-
- (5) Loza de Penco.- Se igualaron en valor nominal las acciones de la serie B con las de la serie A.- por lo que hay que considerar que el accionista de la serie B. recibió teóricamente un aumento de su capital en un 1,32 % libre de pago.- Por esta razón hay que considerar para el accionista serie B, que recibe como libre de pago un 11,57 %.-

Santiago, 22 de Agosto de 1958.-



El cuadro colocado en el anverso, nos permite comparar los diversos balances que ha presentado COPIHUE, desde el año 1948, es decir desde el primer momento en que la empresa comenzó a funcionar.-

En el hemos colocado las columnas de Capital, Reservas, Activo Inmovilizado, Utilidad en el Ejercicio y Monto total de dividendos pagados por la Compañía (monto neto).- El objeto de estas columnas es poder comparar las diferentes etapas por las cuales la empresa a pasado a través del tiempo.-

Los balances son anuales, los cuatro primeros terminaron sus periodos el día 30 de Junio, y a partir de la 5a. Memoria y Balance se cerraron los ejercicios el día 31 de Mayo de cada año.-

Desde su fundación, COPIHUE ha pagado a los accionistas solo 3 dividendos de \$ 1.00 neto cada uno, posteriormente ha repartido acciones liberadas, que han tenido dos objetivos, primero CAPITALIZAR la Compañía y defender al Inversionista del periodo inflacionista que afectaba al país, el segundo objetivo era proporcionar al ACCIONISTA de un valor (libre de pago) que podía convertirse en dinero en el momento que se deseara.-

Además colocamos varias columnas tituladas INDICES, ellas nos permiten comparar sobre la misma base el desarrollo de cada uno de los Items.-nos permite conocer cuantas veces ha aumentado el valor inicial, o bien poder discutir un medio que nos permita saber si los Capitales y las Reservas de la Empresa se han desvalorizado.- Para lograr este objeto, colocamos una columna con el precio medio del dolar correspondiente a cada periodo de balance, y a su vez la correspondiente columna INDICE, si la cantidad que va en dicha columna es mayor que otra cantidad de las diversas columnas Indices, siempre que se compare a la misma fecha, quiere decir que la cantidad ha sufrido una desvalorización, en caso contrario se ha mantenido o bien ha progresado.-

Ejemplo.- en el 6° balance (al 31 de Mayo de 1953) el INDICE DE CAPITAL Y RESERVAS da un valor de 444 y el INDICE DOLAR da 261.3  
ello significa que en dicho punto del tiempo la compañía se ha revalorizado, se ha defendido de la inflación.

A grandes rasgos puede apreciarse que el CAPITAL ha seguido una marcha muy semejante a la del Dolar, a excepción de los ultimos periodos, a causa que la inflación ha progresado mucho.-  
Las Utilidades han mostrado casi siempre un valor superior al dolar, a excepción del último periodo.-  
En cambio la Cuenta CAPITAL Y RESERVAS muestra una amplia superioridad sobre el dolar.-

Santiago, 25 de Agosto de 1958.-

DEPARTAMENTO DE ESTUDIOS ECONOMICOS  
OFICINA DE INFORMACIONES Y ESTADISTICA  
BOLSA DE COMERCIO

EXPLOACION DEL NI

BALANCE Fecha  
(a) Ejercicio  
Activo Inm  
Activo Rea  
Activo Dis  
Activo To  
Capital A  
Cap. Autor  
Capital P  
Cap. paga  
Reserva L  
Otras Res  
Utilidad  
Utilidad

TRANSAC..  
CIONES Número de  
EN LA % sobre to  
BOLSA(&&) Activida  
Meses Promedio a

DIVIDEN- \$ por acc  
DOS RE - Accs.lib  
DIVIDIDOS Accs.paga  
1958

VALORES Mercado  
POR Al 1° de E  
ACCION Al 22 de A  
EN según bala  
1958 Valor nomi  
Book Value  
S.transacc  
Medio  
Mayor  
Menor

NOTAS..  
(a) Cantidades  
(1) Copihue.-  
(2) Cantidades  
(3) Por ser so  
de Agosto  
(4) Arrocería E  
(5) Loza de Pe  
las de la  
rie B. rec  
go.- Por e  
como libre

AMB.-  
170/58  
Cuadro N°2  
ES.MB.N° 7.



El cuadro colocado en el anverso, nos permite comparar los diversos balances que ha presentado COPIHUE, desde el año 1948, es decir desde el primer momento en que la empresa comenzó a funcionar.-

En el hemos colocado las columnas de Capital, Reservas, Activo Inmovilizado, Utilidad en el Ejercicio y Monto total de dividendos pagados por la Compañía (monto neto).- El objeto de estas columnas es poder comparar las diferentes etapas por las cuales la empresa a pasado a través del tiempo.-

Los balances son anuales, los cuatro primeros terminaron sus periodos el día 30 de Junio, y a partir de la 5a. Memoria y Balance se cerraron los ejercicios el día 31 de Mayo de cada año.-

Desde su fundación, COPIHUE ha pagado a los accionistas solo 3 dividendos de \$ 1.00 neto cada uno, posteriormente ha repartido acciones liberadas, que han tenido dos objetivos, primero CAPITALIZAR la Compañía y defender al inversionista del periodo inflacionista que afectaba al país, el segundo objetivo era proporcionar al ACCIONISTA de un valor (libre de pago) que podía convertirse en dinero en el momento que se deseara.-

Además colocamos varias columnas tituladas INDICES, ellas nos permiten comparar sobre la misma base el desarrollo de cada uno de los Items.-nos permite conocer cuantas veces ha aumentado el valor inicial, o bien poder discutir un medio que nos permita saber si los Capitales y las Reservas de la Empresa se han desvalorizado.- Para lograr este objeto, colocamos una columna con el precio medio del dolar correspondiente a cada periodo de balance, y a su vez la correspondiente columna INDICE, si la cantidad que va en dicha columna es mayor que otra cantidad de las diversas columnas Indices, siempre que se compare a la misma fecha, quiere decir que la cantidad ha sufrido una desvalorización, en caso contrario se ha mantenido o bien ha progresado.-

Ejemplo.- en el 6° balance (al 31 de Mayo de 1953) el INDICE DE CAPITAL Y RESERVAS da un valor de 444 y el INDICE DOLAR da 261.3 ello significa que en dicho punto del tiempo la compañía se ha revalorizado, se ha defendido de la inflación.

A grandes rasgos puede apreciarse que el CAPITAL ha seguido una marcha muy semejante a la del Dolar, a excepción de los ultimos periodos, a causa que la inflación ha progresado mucho.- Las Utilidades han mostrado casi siempre un valor superior al dolar, a excepción del último periodo.- En cambio la Cuenta CAPITAL Y RESERVAS muestra una amplia superioridad sobre el dolar.-

Santiago, 25 de Agosto de 1958.-

DEPARTAMENTO DE ESTUDIOS ECONOMICOS  
OFICINA DE INFORMACIONES Y ESTADISTICA  
BOLSA DE COMERCIO

INFORMACION DEL

BALANCE	Fecha
(62)	Ejercicio
	Activo
	Activo
	Activo
	Activo
	Capital
	Cap. Au
	Capital
	Cap. pa
	Reserva
	Otras F
	Utilida
	Utilida

TRANSACCIONES Número  
EN LA % sobre  
BOLSA (&&) Activ  
Meses Promedi

DIVIDEND- \$ por  
DOS RE - Accs.1  
DIVIDENDOS Accs.p  
1958

VALORES Mercado  
POR Al 1° d  
ACCION Al 22 d  
MI según b  
1958 Valor u  
Book Va  
S. trans  
Medio  
Mayor  
Menor

NOTAS  
(62) Cantidad  
(1) Copihue  
(2) Cantidad  
(3) Por ser  
de Agosto  
(4) Arrocer  
(5) Loza de  
las de  
rie B. i  
go.- Por  
como lil

AMB.-  
170/58  
Cuadro N°2  
ES.MB.N° 7.



BOLSA DE COMERCIO DE SANTIAGO .-

En este periodo pre-eleccionario, el mercado Bursátil se ha mostrado regularmente activo, los precios en su parte inicial fueron firmes y de alza, característica que se mantuvo casi toda la semana, a excepción de los últimos dos días, que demostrando irregularidad acusó descensos y recuperaciones.- Asimismo el movimiento en acciones mostró declinaciones durante el transcurso de la semana, ya que los primeros días se transaron alrededor de las 600 mil acciones y el Viernes apenas se logró llegar a las 372.000.-

En realidad, los mejores conformes deben adjudicarse a un grupo selectivo, del cual sobresalieron Bancos de Chile y Español; Tamaya, Anglo Lautaro C. Colcura y T. del Fuego; entre las industriales tenemos a BIMA, Cemento Melon, Cia. Industrial, Copec, Insa, Papeles y C., Pizarreño, Renta U., Tattersall y Vapores; CIC, Madeco y Mecánica Ind. entre las Metalúrgicas.- Cabe destacar el hecho que el monto transado de este grupo de acciones constituyó un 52 % del total semanal.-

El mercado del Oro, mostró mayor actividad que la semana pasada, manteniéndose su precio casi estable, cerrando el Viernes a \$ 24,250 , logrando un avance de 50 puntos respecto al precio de cierre final de la semana anterior.-

Los bonos continúan su actividad, alimentados en especial por los del Banco del Estado 10-6; los que alcanzaron a cerca de los 40 millones de pesos nominales sobre un total de 50,7 millones.-

A la hora del Cierre la plaza mostraba poca actividad y precios sostenidos.-

Guía del Inversionista.- Damos a continuación los nombres de aquellas empresas que cerraran sus registros por pago de dividendos o emisión de acciones en el periodo 2 al 8 de Sept. Recordamos además al Sr. Inversionista que los días hábiles en esta semana serán sólo de Lunes a Miercoles.-

A.- POR DIVIDENDOS Seg. Union Chilena el Miercoles 3

Fanac y Zig-Zag el día Viernes 5 y Reninería de Viña el Sabado 6; todas estas ultimas Sociedades tendrán que hacer efectivo el cierre el Lunes 8.-

B.- POR EMISIONES

Sóamente Zig-Zag que debe cerrar el día Viernes 5.; esta Empresa paga además con este cierre un dividendo; el cierre se hará efectivo el día Lunes 8.-

Mercado de Divisas (No tiene caracter Oficial en la Institución)

DIVISAS	PERIODO 18-22 A.	SEMANAL 25-29 Ag	PERIODOS MENSUALES JUNIO JULIO AGOSTO
Dólar	1.104	1.105	1.138 1.093 1.105
Dl. Banc.	808	808	783 803 808
£	3.056	3.057	3.166 2.902 3.057
£ Banc.	2.250	2.249	2.186 2.235 2.249
Nacional	24,32	24,35	26.83 24,35 24.35
Uruguayo	157	157	169 153 157

Tranquilo se mostró el mercado de divisas, sus variaciones fueron solo las propias de un mercado regido por la ley de la Oferta y la Demanda.- El Nacional Argentino y el Uruguayo fueron las monedas que mostraron una mayor irregularidad en sus cotizaciones.

Comparando los promedios mensuales podemos observar que en Agosto, han aumentado los valores de las divisas.-

BOLSA DE CORREDORES DE VALPARAISO.-

Un mercado que en sus comienzos se mostró activo y de precios firmes, dominado por una tendencia levemente alcista, se transformó hacia el final en un mercado de poca actividad y precios sostenidos.-

El movimiento en acciones totalizó las 620.000, de las cuales 40.900 fueron a plazo.- Entre aquellos valores que se destacaron por sus conformes nombraremos a Lota, Cia. Industrial, Arrocera EGA, Envases, Interoceanica, Universo y Perlina.- Considerando las fluctuaciones de precios, debido a la tendencia alcista de comienzos de semana, estas fueron favorables a las alzas.-

El mercado del Oro, se mostró solamente activo en los primeros días, y que en los finales del periodo casi puede decirse que desapareció del mercado.- Su precio se mantuvo apenas con variaciones de 50 puntos alrededor de los \$ 24.250 y cerrando finalmente a este precio, lo que significó un avance de 50 puntos en relación al cierre del Viernes de la semana recién pasada.-

El mercado de bonos se mostró casi inactivo, totalizando apenas a 86.000 pesos nominales.-

BOLSA DE VALORES DE NUEVA YORK .-

Siguiendo la tendencia de recuperación el mercado estadounidense de valores, logró recuperar en parte lo que había perdido hace una semana atrás.- Su característica levemente alcista, se vió interrumpida momentáneamente el Jueves por una Baja, la que posteriormente fué salvada.- En general los precios de cierre de este fin de Semana se mostraban ligeramente superiores a los del Viernes pasado.-



Los grupos correspondientes a las Empresas productoras de metales básicos aún no se recuperan del clima de irregularidad, que provocó el rechazo del Plan de Ayuda a la Minería.- Las acciones Siderurgicas, continúan su alza; en la actualidad la industria del Acero está trabajando con un 62,6 % de su capacidad normal de trabajo.-

El mercado de bonos Sudamericanos, se mostró levemente alcista.- Las acciones de la Anglo-Lautaro "A", tuvieron un nuevo período de avance, cerrando a US\$ 7.7/8.-

El mes de Agosto, mostró en general unatendencia recuperacionista, especialmente en los primeros días, en donde el mercado alcanzó su punto cumbre para 1958 el día 11 (El promedio de la Ass. Press acusó 186,50); el punto mas bajo del mercado fué el día 18, en donde dicho promedio alcanzó a US\$ 182.10. En cuanto al monto de acciones transadas, podemos decir que ha acusado declinaciones, ya que en los primeros días la media de transacción diaria era de 3,8 millones y en sus finales de 2,7 millones.-

A nuestro parecer las razones por la cual el mercado de valores ha mostrado un período de recuperación en estos últimos tiempos se debe entre otras causas, a las que analizaremos a continuación.

La más importante de ellas, es el peligro de una Inflación que está amenazando al pueblo norteamericano, el cual ha mostrado una firme decisión de defender el poder adquisitivo de su moneda, ya que una desvalorización de ella afectaría el poder del Capital.- El temor de la inflación ha hecho que los inversionistas liquiden los bonos del Gobierno que tenían en su poder, e reinviertan dichos capitales en acciones; no tanto por miedo a que el valor intrínseco del dolar disminuya, sino que por las medidas que pueda tomar la Junta de Reserva Federal a fin de combatir la Inflación.-

La segunda causa, es motivada por la reciente recuperación de la Industria Americana, ya que se esta viendo que la Recesión ha sido dominada, el punto más bajo se notó en Abril. Esto se puede apreciar en el Índice de Producción de la J.R.F. que de 126 (en Abril) la llegado a los 131 en el mes de Julio.- Tambien algunas empresas han estado aumentando su periodo de trabajo semanal y lo fundamental es la reducción del numero de desocupados.-

Un tercer factor que ha ayudado a reforzar los niveles de la Bolsa, ha sido la sorprendente estabilidad del pago de Dividendos por parte de las Compañías, a pesar que la mayor parte de ellas ha visto disminuidas sus utilidades.- Un botón de muestra lo dá el hecho que el total de dividendos efectivos pagados durante el primer semestre de 1958 fué inferior apenas en un 1% al pagado en igual periodo de 1957.-

BOLSA DE VALORES DE LONDRES.- Después de un periodo de auge la Bolsa londinense, se vió en los fines de la semana afectada por un clima de irregularidad, que terminó el día Viernes con una baja general.- Diversos factores han influido en ella, como ser, repercusiones del periodo bajista que afectó a Wall Street. surgimientos de nuevos conflictos que amenazan la seguridad mundial y las últimas emisiones de bonos del Gobierno Británico.-

Las acciones pagaderas en dólares, se mostraron irregulares perdiendo puntos, pérdida que se hizo mayor al ser afectadas por la baja general.- Las acciones cupreras estuvieron dominadas por las fluctuaciones del precio del metal.- Las acciones de las otras Cias. productoras de metales básicos mostraron poca actividad y precios estables.-

BOLSA DE COMERCIO DE BUENOS AIRES.- El mercado de valores bonaerense seguía la tendencia recuperacionista de la semana anterior, cuando sorpresivamente a mediados del presente periodo analizado, la Cámara de Diputados rechazó el proyecto conocido por "Anonimato de la Sociedades" mediante el cual se modificaba el sistema impositivo de estas, protegiendo los capitales nacionales y evitando que capitales argentinos se evadan del pago de impuestos al invertirlos en Empresas fuera del país.- Esta medida causó estupor y decepción en los círculos financieros Argentinos, esta baja duró casi dos días y sólo diversos rumores que el Ejecutivo insistiría en un proyecto semejante, logró que el Viernes la Bolsa cerrara un poco mas firme, y los papeles recuperarán parte de lo perdido.-

Las acciones más afectadas fueron ACINDAR, KAISER, FABRIL, ALPARGATAS, S.I.A.M. GLOBO (A) y ASTRA.-

El mercado de divisas tras una semana de altibajos, cerró posteriormente con un tono de firmeza.-

NOTICIAS ECONOMICAS DE ALEMANIA OCCIDENTAL.- (Parte de ellas ha sido tomada del Boletín Semanal de Asuntos Alemanes, publicado por el Depto. de Prensa e Inf. del Gobierno Federal de Alemania.)

Inversiones en el Extranjero.- Entre los meses de Mayo y Julio, las inversiones de la Economía Alemana en el extranjero alcanzó una suma cercana a los 80 millones de Marcos (20.800 millones de pesos chilenos).-



BOLSA DE COMERCIO DE SANTIAGO.-

hábiles que lo constituyeron.-

El periodo pre-eleccionario se inició con una actividad moderada y precios sostenidos, característica que se mantuvo durante los 3 días hábiles que lo constituyeron.-

En el mercado de acciones destacaron por su monto transado: Tamaya, Loza de Penco, Papeles y Cartones, Banco de Chile, Anglo- Lautaro C., Cemento Melon, Copec, Electricidad Industrial, Pizarreño, Sanitas, Sonavela, Refinería de Viña, Vapores, Madeco y Mademsa.- Atendiendo al número de fluctuaciones en los precios, podemos decir que dado el clima levemente alcista existente en la plaza, los papeles se vieron más favorecidos por las alzas.-

La moneda de \$ 100 oro, mostró buenos conformes, sus precios acusaron altibajos comprendidos entre los 24.250 y 25.400 pesos; cerrando posteriormente a \$ 24.900, obteniendo de este modo una ventaja de 650 puntos con relación al cierre del Viernes 29 de Agosto.-

Los bonos se transaron en importantes partidas, el grueso de lo transado correspondió a las Deuda Interna 7-1 ; Caja 6 3/4 y Banco del Estado 10-61-

A la hora del cierre la plaza se encontraba moderadamente activa y precios sostenidos.-

Guía del Inversionista.- Adjuntamos la lista de las Sociedades Anónimas que cerrarán sus registros, en el periodo 9 al 15 de Septiembre por pago de dividendos o emisión de acciones:

Refractarios y FIAP por pago de dividendos el día 13.-

INSA, el día 9 por emisión de acciones liberadas

Cervocerías el Lunes 15 por pago de dividendo y emisión de acciones liberadas.-

Mercado de divisas (No tiene caracter Oficial en la Institución)

DIVISAS	PROMEDIOS SEMANALES	
	25-29 Ago	1° - 5 Set.
Dólar libre	1.113	1.098
Dólar banc.	808	808
£ libre	3.081	3.080
£ bancaria	2.250	2.250
Nacional	23.86	23.80
Uruguayo	154	157

DEEC, B. de Comercio

La semana comenzó con un mercado netamente alcista, llegando en algunos momentos del Martes a cotizarse a \$ 1.180 por dólar, tipo comprador.-

Una vez conocido el resultado de la elección Presidencial, un clima de tranquilidad dominó el mercado y el dólar llegó hasta el límite de los 900 pesos.- La explicación técnica de esta situación está dada más arriba y no significó en momento alguno que nuestro peso se revalorizara, sino que ante la perspectiva que ofrecerá un gobierno cimentado en la producción del país, los items como el Dólar y el Oro perdieron su interés en forma momentánea.-

BOLSA DE CORREDORES DE VALPARAISO

Un mercado de precios irregulares y poco activo, fué el dominante en la Bolsa de valores porteña.- En lo que atañe al mercado de acciones, podemos apreciar que atendiendo a los montos transados se destacaron Papeles y C. Cristalerías de Chile, Tabacos, Lucchetti, Pizarreño, Sofruco y Tamaya; ahora en atención al monto de sus fluctuaciones en los precios cabe mencionar a Banco de Talca (A.20), Vapores (A. 28), Codina (A.30), Anglo Lautaro C. (A 65), Seguros Marítima (A.42) y Gente Grande (Bj.23).-

El precio del oro fluctuó entre los 25.500 y 24.400 pesos para cerrar a \$ 25.000, ganando de esta manera 750 puntos en relación al cierre del Viernes 29 de Agosto.-

El mercado de bonos se mostró un poco más activo que las semanas anteriores, sus precios se mantuvieron estables a excepción de los bonos salitreros que acusaran bajas.-

A la hora del cierre el mercado se mostraba escasamente activo y precios irregulares.-

BOLSA DE VALORES DE NUEVA YORK

Después del día del Trabajo (Set.1°) comenzó una de las etapas de actividad para la industria (comienzos de otoño, fenómeno de estacionalidad); los consumidores, según informes de los vendedores han aumentado sus compras; este clima de recuperación comercial y de la actividad americana, influenció el comportamiento de la Bolsa de Valores en forma de un aumento en el movimiento, ya que acusó un promedio semanal de 2.950 mil acciones diarias, y un periodo de recuperación en los precios, en efecto, los últimos tres días el promedio calculado por The Associated Press llegó a 3 niveles máximos consecutivos para 1958.-

(pasar a la pagina 2)



A partir de Febrero de 1952, han sido autorizadas o registradas por el Ministerio de Economía de la República Federal Alemana, inversiones en el extranjero por un valor de 1.897 millones de DM. de los cuales 999 millones corresponden a América, 116 millones para el continente europeo, 116 millones en África y sólo 82 millones en Asia.

Cesantía y construcción.- El fuerte impulso dado a la construcción, tanto de viviendas como de habitaciones, ha permitido que el número de cesantes alcance el menor nivel, desde que finalizó el conflicto mundial.- No debiéndose desestimar que la agricultura, el Comercio, la Industria de la Electrotecnia y la explotación de las Minas de Turismo han contribuido en parte a absorber esta desocupación.-

Existen noticias que Alemania Occidental gastará US\$ 357 millones en sus obras federales, de dicha suma 231 millones serán para su mantención y el resto para la construcción de nuevas vías de transporte.-

Una nueva carretera Internacional unirá Alemania con Dinamarca, según convenio firmado entre ambas naciones, ello consulta la construcción de carreteras, puentes, Ferrocarriles, etc.. Los trabajos deben comenzarse en 1959 y quedar concluidos en 1963.-

A dicho proyecto Alemania Occidental contribuye con cerca de 29 millones de dólares y Dinamarca con 14,5 millones.-

Santiago, 1° de Septiembre de 1958.-

DEPARTAMENTO DE ESTUDIOS ECONOMICOS  
OFICINA DE INFORMACIONES Y ESTADISTICA  
BOLSA DE COMERCIO

BOLSA DE COMERCIO DE

BOLSA DE COMERCIO DE

hábiles que lo const

En el mercado de Papeles y Carboles y Electricidad Industrial y Mademsa.- Atendidos por las alzas.

La moneda de los comprendidos obteniendo de este mes de Agosto.-

Los bonos de responsabilidad a las Deudas

A la hora sostenidos.-

Guía del Inversionista

Refractarios y FIAP INSA, el día 9 por el Cervocerías el Lunes

Mercado de divisas

DIVISAS	PROMEDIO 25-29 Agosto
Dolar libre	1.113
Dolar banc.	808
£ libre	3.081
£ bancaria	2.250
Nacional	23.86
Uruguayo	154

DEEC, B. de Comercio

el Dolar y el Oro por

BOLSA DE CORREDORES

nes, podemos apreciar la actividad de la Cristalerías de Chile al monto de sus fluctuaciones Vapores (A. 28), Cerveza Grande (Bj. 23).-

El precio de los ganando de esta manera

El mercado de precios se mantuvieron

A la hora de los gulares.-

BOLSA DE VALORES DE

alidad); los consumidores este clima de recuperación de la Bolsa un promedio semanal de precios, en efecto, llegó a 3 niveles má



BOLSA DE COMERCIO DE SANTIAGO.-

El periodo pre-eleccionario se inició con una actividad moderada y precios sostenidos, característica que se mantuvo durante los 3 días

hábles que lo constituyeron.-

En el mercado de acciones destacaron por su monto transado: Tamaya, Loza de Penco, Papeles y Cartones, Banco de Chile, Anglo- Lautaro C., Cemento Melon, Copec, Electricidad Industrial, Pizarreño, Sanitas, Sonavela, Refinería de Viña, Vapores, Madeco y Mademsa.- Atendiendo al número de fluctuaciones en los precios, podemos decir que dado el clima levemente alcista existente en la plaza, los papeles se vieron más favorecidos por las alzas.-

La moneda de \$ 100 oro, mostró buenos conformes, sus precios acusaron altibajos comprendidos entre los 24.250 y 25.400 pesos; cerrando posteriormente a \$ 24.900, obteniendo de este modo una ventaja de 650 puntos con relación al cierre del Viernes 29 de Agosto.-

Los bonos se transaron en importantes partidas, el grueso de lo transado correspondió a las Deuda Interna 7-1 ; Caja 6 3/4 y Banco del Estado 10-6i-

A la hora del cierre la plaza se encontraba moderadamente activa y precios sostenidos.-

Guía del Inversorista.- Adjuntamos la lista de las Sociedades Anónimas que cerrarán sus registros, en el periodo 9 al 15 de Septiembre por pago de dividendos o emision de acciones:

Refractarios y FIAP por pago de dividendos el día 13.-

INSA, el día 9 por emision de acciones liberadas

Cervocerías el Lunes 15 por pago de dividendo y emision de acciones liberadas.-

Mercado de divisas (No tiene caracter Oficial en la Institución)

DIVISAS	PROMEDIOS SEMANALES	
	25-29 Ago	1° - 5 Set.
Dólar libre	1.113	1.098
Dólar banc.	808	808
£ libre	3.081	3.080
£ bancaria	2.250	2.250
Nacional	23.86	23.80
Uruguayo	154	157

DEEC, D. de Comercio

La semana comenzó con un mercado netamente alcista, llegando en algunos momentos del Martes a cotizarse a \$ 1.180 por dólar, tipo comprador.- Una vez conocido el resultado de la elección Presidencial, un clima de tranquilidad dominó el mercado y el dólar llegó hasta el límite de los 950 pesos.- La explicación técnica de esta situación está dada más arriba y no significó en momento alguno que nuestro peso se revalorizara, sino que ante la perspectiva que ofrecerá un gobierno cimentado en la producción del país, los items como

el Dólar y el Oro perdieron su interés en forma momentánea.-

BOLSA DE CORREDORES DE VALPARAISO

Un mercado de precios irregulares y poco activo, fué el dominante en la Bolsa de valores porteña.- En lo que atañe al mercado de acciones, podemos apreciar que atendiendo a los montos transados se destacaron Papeles y C. Cristalerías de Chile, Tabacos, Lucchetti, Pizarreño, Sofruco y Tamaya; ahora en atención al monto de sus fluctuaciones en los precios cabe mencionar a Banco de Talca (A.20), Vapores (A.28), Codina (A.30), Anglo Lautaro C. (A.65), Seguros Marítima (A.42) y Genete Grande (Bj.23).-

El precio del oro fluctuó entre los 25.500 y 24.400 pesos para cerrar a \$ 25.000, ganando de esta manera 750 puntos en relación al cierre del Viernes 29 de Agosto.-

El mercado de bonos se mostró un poco más activo que las semanas anteriores, sus precios se mantuvieron estables a excepción de los bonos salitreros que acusaron bajas.-

A la hora del cierre el mercado se mostraba escasamente activo y precios irregulares.-

BOLSA DE VALORES DE NUEVA YORK

Después del día del Trabajo (Set.1°) comenzó una de las etapas de actividad para la industria (comienzos de otoño, fenómeno de estación

nalidad); los consumidores, según informes de los vendedores han aumentado sus compras; este clima de recuperación comercial y de la actividad americana, influyó el comportamiento de la Bolsa de Valores en forma de un aumento en el movimiento, ya que acusó un promedio semanal de 2.950 mil acciones diarias, y un periodo de recuperación en los precios, en efecto, los últimos tres días el promedio calculado por The Associated Press llegó a 3 niveles máximos consecutivos para 1958.-

(pasar a la pagina 2)



FECHAS	PROMEDIO	ACCS. TRANSADAS
<u>Agosto</u>		
25	184.60	2.610.000
26	185.10	2.910.000
27	185.20	3.250.000
28	184.20	2.540.000
29	184.70	2.260.000
<u>Sept.</u>		
2	185.90	2.930.000
3	186.60	3.240.000
4	186.50	3.100.000
5	186.70	2.520.000

La tendencia del mercado se mostró alcista en sus comienzos, pero a medida que se desarrollaba la semana, esta se hacía irregular.- Las acciones industriales obtuvieron buenas utilidades en sus transacciones, destacando que la Eastman Kodak y la Kroger Feature dieron la nota sobresaliente el día Viernes.- Las acciones de las compañías productoras de metales básicos y las siderúrgicas han estado irregulares, acusando continuas bajas.

La cotización de la Anglo Lautaro "A", se ha mostrado estacionaria en los US\$ 7 7/8.- Los bonos sudamericanos se mantienen estables, a excepción de los Chilenos que después de un período de alza declinaron levemente.-

Tendencia del mercado de valores: ALCISTA.-

#### BOLSA DE VALORES DE LONDRES...

Después del período depresivo de la semana pasada, el mercado londinense de valores mostró una nueva fase de recuperación.- Durante la mayor parte del período en análisis la demanda fué selectiva, siendo en sus finales general, pero siempre dirigidas por el rubro industrial.-

La mayoría de los papeles acusaron alzas, que les permitieron recuperarse en parte de lo perdido, a pesar que el mercado del día Viernes se mostró vacilante.-

Los bonos del gobierno británico, subieron ante las compras de inversión, motivadas por los informes satisfactorios de las cifras de reserva de oro y aun con la baja del Viernes, acusaron pequeños avances.-

Las acciones bancarias, Industriales y Auríferas se mostraron firmes, de gran demanda y recuperaron con sus ganancias la mayor parte de los puntos que habían perdido la semana pasada.- Las acciones estañíferas estuvieron dominadas por un movimiento especulativo, ante las medidas tomadas por Gran Bretaña en relación a las importaciones de estaño soviético.- Sus alzas y bajas se debieron a la demanda y a la liquidación de valores a fin de obtener prontas utilidades.- Las acciones de las empresas productoras de metales básicos se mantuvieron estables.-

Las acciones de la Anglo Lautaro "A" acusaron un alza en el mercado londinense. Los bonos Sud Americanos mostraron muy pocos cambios, sólo los chilenos, al igual que en Wall Street, acusaron una declinación en sus precios.-

#### BOLSA DE COMERCIO DE BUENOS AIRES.-

Dominado por una tendencia no definida y después de un período un tanto irregular, como el de la semana recién pasada, dió la impresión

que el Lunes se iniciaba en la Bolsa de valores bonaerense un período de gran actividad y de precios netamente alcistas; pero desgraciadamente este período de brillantez se limitó solamente al Lunes.- A partir de ese día, mostró una constante declinación tanto en el monto transado, como en los precios.- El porcentaje de operaciones al contado, varió entre un 68 a un 88 % del total operado.-

Los precios del día Viernes son mejores que los del fin de la semana pasada, solamente gracias al fuerte impulso recibido el día Lunes.- Entre los valores que se destacaron en la semana bursátil tenemos a ACINDAR, INDUSTRIAS SIDERURGICAS GRASEL, ITALO ARGENTINA y TALLERES RIVADAVIA, estas dos últimas acusaron alzas de consideración.-

A la hora del cierre la Bolsa se mostraba irregular, con tendencia a disminuir en actividad.-

SANTIAGO, 8 de Septiembre de 1958.-

DEPARTAMENTO DE ESTUDIOS ECONOMICOS  
OFICINA DE INFORMACIONES Y ESTADISTICA  
BOLSA DE COMERCIO

JMB.-  
IS.M.9°  
150/58



BOLSA DE COMERCIO DE SANTIAGO.-

Después de un periodo de dos semanas en que la plaza bursátil denotaba firmeza en sus precios y un movimiento de relativa actividad, inició el Lunes 8 sus operaciones con un fuerte movimiento que abarcó la totalidad de los rubros, experimentando la mayor parte de los papeles utilidades de consideración.- La fuerza de recuperación que disminuyendo a medida que transcurría la semana y de una actividad de 1.300.000 accs. quedó en 800.000 mil acciones. Los precios tonificados durante los dos primeros días fueron a su vez sufriendo nuevos altibajos que permitieron que el día Viernes el mercado cerrara en mejores condiciones que el Miercoles de la semana pasada.-

Destacar los papeles que se distinguieron por la importancia de su monto operado ocuparía muchas líneas, por lo que nos limitaremos a nombrar aquellos que sobresalieron entre estos; así tenemos el caso de Cervecerías, Copec, Compañía Industrial, Cristalerías de Chile, Electricidad Industrial, Polpaico, Renta Urbana, Papeles y Cartones, Tierra del Fuego, Banco de Chile y Madeco.-

Tal como dijimos anteriormente, las cotizaciones mostraron violentas fluctuaciones de alza durante los dos primeros días, y que paulatinamente en altibajos permitió que el Viernes el mercado estuviese favorecido por 94 alzas en contra apenas 13 bajas.- Entre los papeles que se destacaron por sus variaciones de precios destacaremos a Banco Edwards (Alza 100 puntos); Schwager (A50); Totoral (A110); Cervezas (A.105); Cemento Melón (alza 80 puntos); Cristales (alza 11 puntos sobre un precio de \$ 47), Papeles y C.(A 63) o Indac (11 puntos de alza).-

El oro físico siguiendo la tendencia del dólar, abrió el Lunes a \$ 21.300, del cual fué lentamente recobrandose hasta alcanzar a un máximo de 23.700 pesos y cerrando posteriormente a 23.650, con lo que queda 1.250 puntos bajo el cierre del Miercoles 3 de Sept.- Sus transacciones siguieron la tendencia del mercado de acciones.-

El mercado de bonos se mostró activísimo, transandose 95.584.600 pesos nominales, destacandose las transacciones de Deuda Interna y del Banco del Estado 10-6.-

A la hora del cierre el mercado se mostraba ligeramente activo y precios sostenidos.-

Guía del Inversionista.- Indicamos a continuación aquellas Empresas que cerrarán sus registros por pago de dividendos o emisión de acciones, en el periodo comprendido entre el 16 y 22 de Sept.- La Bolsa permanecerá cerrada los días 18 y 19 por ser aniversario Patrio.-

El Lunes 22 cerrarán por pago de dividendos Arrocería Tucapel, Sociedad de Lino, Compañía Industrial, Embotelladora Andina S.A., Seguros La Transandina, La Provincia, Carrera y Zona Sur; el mismo día por emisión de acciones liberadas cierra Inmobiliaria Las Condes.-

Mercado de divisas (No tiene carácter de Oficial en la Institución)

D I V I S A S PROMEDIOS SEMANALES

	1° - 5 Set.	8 - 12 Set
Dólar libre	1.098	1.081
Dólar bancario	808	808
£ libre	3.080	2.972
£ bancaria	2.250	2.251
Nacional A	23.80	22.24
Uruguayo	154	141

El mercado de divisas mostró en el periodo en análisis una declinación en los precios, agregando que en su desarrollo mostró estabilidad en la mayor parte de la semana, iniciándose sólo el día Viernes una tendencia alcista, motivada posiblemente por los sucesos políticos del país y ante el cariz de gravedad que está tomando la situación del Lejano Oriente.-

DEEC. B. de Comercio

Precios tipo comprador.-

Capitalización de Sociedades. Iniciamos en el presente boletín un nuevo acápite que creemos de interés para el Inversionista, ya que el permitirá apreciar la forma que una Sociedad podrá abordar el problema de desvalorización del Capital.- Cia. de Seguros la Chilena Consolidada (Generales) Recientemente se aprobó por Decreto del ministerio de Hacienda, un aumento del Capital Social de 600 millones a 1.000 millones de pesos, mediante la revalorización del VALOR NOMINAL de las acciones (De \$ 50 a \$ 100).- Plazo 3 años a contar de la aprobación del proyecto.-

Sociedad Industrial PIZARREÑO S.A. Por decreto N° 10.235 del Min. de Hacienda de fecha 11 de Agosto, se aprobó el aumento de Capital de

\$ 1.417.756,340 a \$ 1.804.000.000, el cual será efectuado en la siguiente forma:  
A.- Refundir en una sola UNICA las acciones serie "A" y "B", mediante la revalorización del valor nominal de las acciones de la serie "B" de \$ 45 a \$ 55.- con cargo a fondos que tiene la Sociedad; plazo para efectuarlo 1 año.-  
(ala pagina N° 2)



B.- CANJE de las 25.777.388 acciones de la Serie Unica de \$ 55 valor nominal por 6.444.347 acciones de \$ 220 v/n., en la proporción de 4 acciones antiguas por una nueva de 220 pesos.  
C.- EMISION de 1.755.653 acciones de 220 pesos, en forma liberada o pagada.- Estos dos últimos puntos deben quedar finiquitados antes del 11 de Agosto de 1961.-

ANEXO IV .- Adjuntamos un pequeño trabajo en el cual hemos colocado datos de balance y Estadísticos de 4 Sociedades, que permiten al inversionista acumular antecedentes de interés.-

BOLSA DE VALORES DE VALPARAISO.- Mostró un esquema bursátil similar al desarrollado en la plaza santiaguina. Entre los valores que se destacaron nombraremos a T. del Fuego, Lota, Carozzi, Electricidad Ind. Cia. Industrial, Banco de Crédito, Renta Urbana y Lucchetti.- Las fluctuaciones de precios fueron favorables a las alzas, ya que de 117 variaciones de precios, 102 correspondieron a estas.-

El mercado de la moneda de \$ 100 oro se mostró activo, transándose 39.000 pesos oro. Su precio fluctuó entre los \$ 23.700 y \$ 22.000 para cerrar el Viernes a 23.700 pesos, perdiendo 1.300 puntos en relación al cierre del Miércoles 3 de Sept.-

El mercado de bonos se mostró activo también, viéndose favorecido con 4 alzas.-

A la hora del cierre la plaza se mostraba activa y con precios sostenidos.-

BOLSA DE VALORES DE NUEVA YORK.- La tendencia alcista de la semana recién pasada, siguió influenciando en el presente periodo en análisis, llegando de esta manera el día Jueves a obtener un nuevo nivel máximo para 1958. Igualmente el movimiento de acciones aumentó a 3.100.000 accs. diarias; esto puede apreciarse en la tabla adjunta, en la cual se ha colocado los promedios semanales y los promedios diarios del periodo 8 al 12 de Septiembre.-

La actividad económica de los EE.UU. se ha visto limitada por las crecientes dificultades en conseguir préstamos en dinero, tanto para el pequeño comerciante como para las grandes empresas, la mayor de ellas es el aumento de la tasa de descuento que cobra la Reserva Federal sobre los préstamos efectuados a los Bancos y de pronto estos lo han traspasado a sus clientes.-

Entre los factores propiciadores de un auge bursátil nombraremos que la industria americana sigue vigorizándose, ello puede desprenderse al revisar el Índice de Producción de la Reserva Federal, que para Agosto da una cifra de 134 en contra 133 de Julio y 130 de Junio.

El mercado se mostró durante casi toda la semana con tendencia al alza, con excepción del Miércoles y Viernes, en que acusó leves bajas ante la presencia de un mercado irregular motivado por la situación internacional.-

Las acciones cupreras se han recuperado de sus bajas anteriores, pero no logran sobrepasar los precios que tenían a principios de mes, las acciones de compañías productoras de Aluminio, Plomo, Zinc, las ferroviarias se han mostrado un tanto irregulares.-

El mercado de bonos sudamericano mostró fluctuaciones en sus precios, que han permitido que los bonos de Colombia y Brasil se recuperen, en cambio los Chilenos después de un alza pasajera, cerraron a US\$ 39.3/4.-

Las acciones de la Anglo Lautaro A, se mostraron con variaciones en sus precios, logrando cerrar en la mayor parte de la semana a 8 dólares.-

El Viernes el mercado de valores se mostraba vigorosamente activo y tendencia de alza.-

BOLSA DE VALORES DE LONDRES .- Con un mercado firme se inició el periodo bursátil de la presente semana, pero a medida que transcurrían los días, pasó por un breve periodo de irregularidad, para cerrar finalmente con un tono de tranquilidad.-

Los precios se mantuvieron sostenidos, acusando altibajos que le permitieron mantener parte de las ganancias de la semana; algunos papeles como las acciones del Banco de Londres acusaron alzas de consideración, al saberse una próxima emisión de derechos (rights)

Las acciones que se cotizan en dólares se mostraron ampliamente dominadas por el comportamiento de la bolsa de Wall Street; las petroleras obtuvieron buenas utilidades, las de metales básicos, a excepción de las cupreras mostraron irregularidad, estas últimas influenciadas por el precio del metal acusaron leves alzas.-

Los bonos del Gobierno británico, acusaron actividad y tendencia al alza, los extranjeros, en un mercado calmado, destacaron sólo a los bonos peruanos con un alza del 6 %

Entre los valores sudamericanos que mostraron pocas variaciones descollaron las acciones del Ferrocarril de Antofagasta (Preferidas) con un alza de medio punto y las Lautaro serie A, que cerraron a 57 chelines.-

(a la pagina N° 3)

FECHAS	PROMED. A.PRESS	ACCIONES TRANSADAS
Ag 25-29	184.76	13.750.000
St. 2- 5	186.43	11.790.000 #
St. 8-12	188.46	15.730.000
Set. 8	187.50	3.030.000
9	188.60	3.480.000
10	188.00	2.820.000
## 11	189.20	3.300.000
12	189.00	3.100.000

# Semana de 4 días hábiles

## Record máximo para 1958.-



NOTICIAS DEL BOLETIN DE LA BOLSA DE VALORES DE ALEMANIA

(Obtenidas del informe enviado por el Deutsch-Sudamerikanische Bank, en su boletín del 2 de Sept. de 1958.)

El mes de Agosto la persistente liquidez del mercado monetario fué motivo para que continuaran las compras de inversión, provocando notables aumentos en las cotizaciones.- Como en el mercado de rentas no hubo muchas emisiones, durante el nuevo mes forzosamente pasó la demanda general al mercado de acciones.- El interés principal se concentró en los valores standard, cuyo vertiginoso movimiento ascendente sólo fué interrumpido por ventas destinadas a obtener utilidades.-

Aumentaron pasajeramente los valores mineros y siderurgicos, que se habían mostrado algo abandonados, volviendo a ceder prontamente, sin embargo, una parte de la ganancia lograda en virtud de las noticias poco favorables de la industria pesada, sobre todo en vista de las crecientes existencias de carbón piedra y de la suspensión del trabajo en algunos Altos Hornos.- Una parte de los tenedores de acciones se vió a causa de esto inducido a vender los valores afectados, reinvertiendo parte del producto en valores locales poco solicitados.-

La debilidad proveniente del mercado de valores mineros, se fué comunicando parcialmente a los demas papeles, pero dicha tendencia no subsistió por mucho tiempo, iniciandose la última semana de Agosto un movimiento propiamente alcista.-

La situación general queda bien ilustrada por el siguiente ejemplo: Certificados Concentra que a fines del mes de Julio cerraron a DM 117.80 fueron liquidados este fin de mes a DM 127.90.- como se ve este es un ejemplo típico de las condiciones reinantes en las Bolsas de Valores.- Las ventas realizadas a fines de mes con el objeto de obtener utilidades, hicieron que el cierre del 29 de Agosto, estuviera por bajo los valores máximos, pero prevaleciendo siempre el clima favorable.-

El mercado de rentas se mostró ligeramente animado.- La demanda de títulos industriales y de empréstitos públicos acusó un constante incremento por parte del poder inversionista.-

A continuación damos una seleccion de papeles alemanes, indicando los precios de cierre al 31 de Julio y al 29 de Agosto, expresados en DM.-

SOCIEDADES	CIERRE AL 31-Julio	CIERRE AL 29-Agosto
Buderus Eisen	189	195
Dortm-Hörder	129	137
Gutehoffnungshütte	290	338
Hüttenwerk Oberhausen	159 1/2	173
Rheinische Stahlwerke	195	204
Ruhrstahl	223	215
A.E.G.	233	256
Siemens & Halske	261	286
Bayer Motoren Werke	130	134
Daimler Benz	664	700
Fordwerke	183	220
Rheinmetal Berlin	175	173
Badische Anilin	227	252
Farbenfabriken Bayer	237	255
Berliner Handels Anteile	310	369
Commerzbank	255	278
Deutsche Bank A.G.	263	283

SANTIAGO, 15 de Septiembre de 1958.-

DEPARTAMENTO DE ESTUDIOS ECONOMICOS  
OFICINA DE INFORMACIONES Y ESTADISTICA  
BOLSA DE COMERCIO



CUADRO PARA ANALISIS ESTADISTICO-CONTABLE

DETALLE		SOCIEDAD	FERIA AGRICULTORES TALCA.	LA RURAL S.A de FERIAS.	PIZARREÑO	CHIPRODAL
NATURALEZA DEL NEGOCIO			Feria Prod. Anim y Agric.	Feria Prod Anim.y Agric	Productos Cemento y Asbesto.	Eleborac. Productos Alimentic.
BALANCE.- (&&)	Fecha Ejercicio		30-VI-1958 Semestral	30-VI -1958 Semastral	30-VI -1958 Anual	31-XII-1957 Anual
	Activo inmovilizado		75.33	228.48	959.19	1.282.21
	Activo Realizable		61.97	572.53	1.516.03	4.351.23
	Activo Disponible		19.43	139.06	46.96	206.28
	Activo Total		156.73	946.02	2.647.93	5.864.33
	Cap. Autorizado ( \$ )		150.00	420.00	1.200.00	1.200.00
	C.Autorizado, N° accs.		3.75	3.50	A 4.00 B 21.77	30.00
	Capital pagado (\$)		100.00	420.00	1.200.00	1.200.00
	C. pagado N° accs.		2,50	3,50	A 4.00 B 21.77	30.00
	Reserva Legal		3.00	21.60	32.50	4.82
TRANSAC- CIONES EN LA BOLSA (2)	Otras Rservas		9.28	209.10	331.85	884.57
	Utilidad Ejercicio		19.18	65.72	430.41	308.60
	Utilidad por acción (1)		7.67	18.77	A 19.72 B 16.14	10.28
	Número de acciones		--	269.150	1.132.425	120.915
	% sobre accs. emitidas		--	7.69	4.39	0.40
	Actividad de mercado	Escasa		Activa	Diaria	Irregular
	Promedio accs. diario	--		1.631	6.863	733
	DIVIDEND. REPARTI- DOS EN 1 9 5 8					
	\$ por acción		4.10	(3) 10,25	(4) 6.00	--
	Accs. liberadas %		--	--	--	--
	Accs. pagadas %		50.00	--	--	--
VALORES POR ACCION PARA 1958 (5)	Mercado					
	Al 1° Enero		90.00	125.00	35.00	58.75
	Al 12 Sept. según balance		--	120.00	66.00	40.00
	Valor nominal		40.00	120.00	A 55.00 B 45.00	40.00
	Book Value		45.80	195.40	A 82.77 B 67.73	92.20
	s.transacciones 8 ms.					
	Medio		--	107.03	40.89	40.00
	Mayor		--	120.00	58.00	40.00
	Menor		--	90.00	31.00	40.00

NOTAS

- (&&) Cantidades expresadas en millones de pesos o acciones.-  
 ( 1 ) Pesos por acción.-  
 ( 2 ) Transacciones hasta Agosto de 1958.-  
 ( 3 ) Considerados los dividendos hasta el 1° de Septiembre.-  
 ( 4 ) Considerados dividendos hasta el 30 de Septiembre.-  
 ( 5 ) Mercado considerado hasta el 12 de Sept. Transacciones hasta el 30 de Agosto.-

SANTIAGO, 12 de Septiembre de 1958.-

DEPARTAMENTO DE ESTUDIOS ECONOMICOS  
OFICINA DE INFORMACIONES Y ESTADISTICA  
BOLSA DE COMERCIO



BOLSA DE COMERCIO DE SANTIAGO.-

recuperación, el movimiento fué bastante activo y precios de alza.- Al cierre del día Miercoles, de las 78 variaciones en los precios 59 correspondieron a las alzas y lo restante a las bajas.

Los principales conformes correspondieron a Compañía Industrial, Lota, Papeles y Cartones, Pizarreño, Renta U., Tamaya, Viña Concha y Toro, Cemento Melón, Banco de Chile, Pattersall, Marinetti, Copec, Vapores, Madeco y Mademsa; entre los papeles de baja cotización (menos de 20 pesos) destacaron Fensa, Caupolicán, Rayonhil y Condoriaco.-

El mercado de bonos continuó intensamente activo, transándose 62.854.900 pesos nominales; sus precios se mantuvieron estables, a excepcion de los Bonos Hipotecarios de Chile 6-1 y 10-6 que sufrieron retrocesos de un punto.-

La moneda de 100 pesos Oro, fluctuó entre los \$ 24.000 y \$ 23.600, cerrando finalmente a \$ 23.900, lo que significó un avance de 250 puntos en relación al cierre del Viernes recién pasado.-

A la hora del cierre la plaza se mostraba activa y precios sostenidos.-

Rufa del Inversionista.- Indicamos a continuación aquellas Sociedades que cerrarán sus Registros por pago de dividendos o emision de acciones, entre los días 23 y 29 de Septiembre.- El Jueves 25 Electro Melalurgica por pago de los dividendos N° 54 y 55; Seguros La Central el Viernes 26 por pago de diferencia de valor mobiliario y Seguros La Previsión el mismo día por emision de acciones pagadas a \$ 100.-

El Lunes 29 cerraran : Organización Hotelera por pago de dividendos e Implatex por emision de acciones liberadas.-

Mercado de divisas.- (No tiene caracter Oficial en la Institución)

D I V I S A S	PROMEDIOS SEMANALES	
	8 al 12 St.	15-17 St
Dólar libre	1.081	1.097
Dólar Bancario	808	808
Libra libre	2.972	3.033
Libra bancaria	2.251	2.251
Libra Nacional A.	22.24	22.40
Libra Uruguayo	141	142

Fuente: DEEC.B.de C.

Por motivos ya conocidos la semana para el mercado de divisas se compuso de sólo tres días hábiles, mostrando en los dos primeros firmeza en sus precios y en el tercero una tendencia alcista, que al parecer seguirá en la semana próxima.- Los promedios semanales, acusaron un leve alza.-

El dolar que el Lunes abriera a 1.085 pesos Comprador, cerró el Miercoles a 1.102 Comprador y 1.107 pesos vendedor.-

BOLSA DE CORREDORES DE VALPARAISO.-

La plaza bursátil portefa se mostró durante el corto período con precios sostenidos y un movimiento moderadamente activo.- Entre los valores que se destacaron por sus conformes mencionaremos a Compañía Industrial, Carozzi, Cemento Melon, Universo, Paños Bellavista, Fermo Quimica y Tabacal.- El porcentaje de operaciones a plazo alcanzó apenas a un 3,97 % del total operado.-

Los bonos que alcanzaron a 888.400 pesos nominales mostraron sus precios casi sin variaciones.-

A la hora del cierre el mercado se mostraba activo con precios sostenidos.-

BOLSA DE VALORES DE NUEVA YORK

La tendencia alcista de la semana recién pasada influyó en los comienzos de la semana en análisis, llegando el día Martes a un nivel máximo para 1958 y para la Bolsa desde que esta existe, a partir desde este punto un mercado irregular hizo que durante los 2 días el mercado perdiese puntos, pero finalmente el día Viernes en una forma sorpresiva la plaza de valores mostró un repunte, logrando de nuevo bajar el nivel máximo alcanzado el día Martes.-

El movimiento ha continuado en aumento, llegando esta semana a un promedio de transacciones diarias de 3.500.000 acciones en contra las tres millones ciento cuarenta y seis mil acciones de promedio de la semana pasada.-

Según expertos economistas, tanto las transacciones bursátiles como en los gastos fiscales la recuperación ha alcanzado un gran nivel, gracias a la confianza existente en la Economía Estadounidense, en el poder comprador del dolar y en la concepción del poder inversionista, que las acciones

FECHAS	Promedio ASS.Press	ACCIONES
		TRANSADAS
St. 2- 5	186.40	11.790.000
St. 8-12	188.46	15.730.000
St. 15-19	191.52	18.100.000
Set. 15	191.00	3.040.000
16	192.00 #	3.940.000
17	191.40	3.790.000
18	190.70	3.450.000
19	192.50 ##	3.880.000

# Record máximo para la Bolsa de Valores.-

## Record máximo para la Bolsa de Valores



industriales son un mejor medio que los bonos gubernamentales para detener la inflación.-

La mayoría de los papeles han alcanzado al cierre del Viernes los más altos precios del mes, mostrándose un poco irregulares las acciones de las compañías productoras de metales básicos.-

Las acciones de la Anglo-Lautaro "A", tras mantenerse estables durante casi toda la semana, el día Viernes avanzaron un octavo de punto al cerrar a US\$ 8 1/8.-

Los bonos sudamericanos han acusado pequeñas alzas en sus cotizaciones; los chilenos cerraron a US\$ 40 5/8.-

Tendencia del mercado estadounidense: Irregular.-

BOLSA DE VALORES DE LONDRES.- Ante un mayor número de factores favorables tales como el nuevo paso dado hacia la expansión económica británica al anunciarse que se aflojarán los controles sobre los negocios de compra; a las declaraciones de fuentes del Gobierno y en especial del partido Conservador, en el sentido que debe auspiciarse la posesión de acciones; al auge alcanzado en Wall Street en estos últimos períodos; a los nuevos rumores que se reduciría una vez más la tasa bancaria y a las declaraciones provenientes de la Conferencia de Montreal, en el sentido que se aflojarán las restricciones para las importaciones del área dolar y teniendo sólo en contra el factor de la situación internacional en el estrecho de Formosa, impulsaron a la Bolsa de Valores londinense a un período de auge.-

El desarrollo del mercado fué en sus comienzos levemente alcista, a causa que el Martes se liquidaba el período de negociaciones; pero a partir de este momento el mercado mostró dos etapas, una con alzas brillantes en todos sus rubros y un cierre de mercado un tanto irregular motivado por las liquidaciones de algunos inversionistas a fin de materializar utilidades.-

Los bonos del gobierno Británico mostraron un mercado lleno de optimismo que permitió que las cotizaciones subiesen en forma continua; los bonos extranjeros estuvieron bastante solicitados, mostrando avances las emisiones chinas y griegas; los bonos chilenos no marcaron característica alguna.-

El mercado de acciones se vió dirigido por las industriales.- Las cupreras y acciones productoras de plomo y zinc se mostraron firmes, en cambio las estañíferas declinaron por la baja que acusó el metal y porque el C.I.E. quitó su apoyo al precio del metal en Londres.- Las acciones pagaderas en dólares siguieron la trayectoria de la Bolsa de Valores de Nueva York.-

Entre los valores ferroviarios de ultramar descollaron las acciones preferidas del Ferrocarril de Antofagasta, que cerró a £ 30.0 avanzando de este modo un punto en relación al cierre de la semana pasada.- Las acciones de la Anglo Lautaro, serie "A" mostraron en los finales del período una leve declinación.-

A la hora del cierre la plaza bursátil mostró un tono de firmeza y precios ligeramente alcistas.-

BOLSA DE COMERCIO DE BUENOS AIRES.- Después de un mercado irregular, esta semana la plaza bursátil cobró un aspecto de firmeza, los montos de operaciones diarias se mostraron bastante homogéneos con precios sostenidos y una leve tendencia alcista.- Los principales factores que animaron la Bolsa fueron de índole político, tal como rumores que habrían cambios en el Gabinete que asesora al Presidente Frondizzi y la política que seguirá el ejecutivo con el caso "CERVECERIAS QUILMES", que solucionará el espinoso problema que enturbiaba las relaciones económicas franco-argentinas y que junto con la solución de problemas similares abrirán nuevos caminos a las inversiones de capitales extranjeros en Argentina.-

Las acciones KAISER continuaron gozando de un amplio apoyo del poder inversionista y lograron avanzar esta semana 19 puntos, al cerrar el Viernes a 339 nacionales.- Otras sociedades que se destacaron en la semana fueron ASTARSA, EMETA y CURA HERMANOS.

SANTIAGO, 22 de Septiembre de 1958.-

DEPARTAMENTO DE ESTUDIOS ECONOMICOS  
OFICINA DE INFORMACIONES Y ESTADISTICA  
BOLSA DE COMERCIO



BOLSA DE COMERCIO DE SANTIAGO .-

El mercado de valores santiaguino, luego de haber mostrado durante cerca de un mes una lenta recuperación, se comportó esta semana en análisis activo y firme en sus cotizaciones, obteniendo un promedio diario de un poco más de un millón de acciones; su campo de acción se repartió entre todos sus rubros a excepción de los Seguros.- El rubro industrial fué el que dirigió el comportamiento del mercado.- Por sus conformes destacaron Tamaya, T. del Fuego, Copec, Cia. Industrial, Papeles y Cartones, Pizarreño, Vapores, Lóza de Pehco, Renta Urbana, Sonavela, Sonavela, Tattersall, Interoceanica, Cobre Cerrillos, Madeco, Mademsa y Disputada de las Condes; entre los valores de pequeño monto (menos de \$ 20) destacaron con más de 150.000 acciones Rayonhil, Caupolican, Condoriaco, Fensa y Carmen.-

En comparación con los precios de cierre del Miercoles 17, este fin de semana las cotizaciones acusaron una mayoría de alzas, destacando las Banco Hipotecario de Chile (Alza 150 puntos); Banco Edwards (A.100); Delirio Punitaqui (A.34); Schwager (A.60); Tejidos Caupolican (Alza 2.1/2 punto sobre \$ 18.); Fiap (alza 11 puntos sobre 49) y muchas otras de menos importancia.-

El Oro físico mostró un mercado regularmente activo; su precio fué de \$ 23.900 en los comienzos del periodo y que paulatinamente declinó hasta un mínimo de \$ 22.600 el cual fué a su vez el precio de cierre de la semana, acusando por tanto un retroceso de 1.600 puntos en relación al precio del Miercoles 17.-

El mercado de bonos mostró precios firmes, con pocas variaciones, solamente los Salitreros acusaron alzas de cierta magnitud.-El mayor volumen de operación se vió acaparado por los Bonos del Banco del Estado 10-6.-

Al cerrar la plaza bursátil se encontraba activa, con precios firmes.-

Guía del Inversionista.- Indicamos a continuación aquellas Sociedades que cerraran sus registros por pago de dividendos o emisión de acciones durante el periodo 30 de Septiembre al 6 de Octubre.-

Miercoles 1° de Octubre cierran Mecánica Ind. Seguros Franco Chilena, por pago de dividendos. Chiteco por emisión de acciones liberadas y Astilleros Las Habas por pago de dividendos y emisión de acciones liberadas.-

El Viernes 3 cerrará Textil Progreso por pago de un dividendo de \$ 1.64 neto por acción.-

El día Lunes 6 cerrarán por pago de dividendos Tabacos, Interamericana, Seguros Marítima, La Industrial, La Israelita; Tucapel, Defensa, Previsora, Chile, República, Lloyd de Chile, C.I.C. por pago de dividendos y emisión de acciones liberadas; y Electromat por Canje de 4 acciones antiguas de \$ 10 por una nueva de \$ 40.- 2°.- Se elevará el valor nominal de \$ 40 a \$ 100 y posteriormente dará con este mismo cierre una emisión de acciones liberadas.

Mercado de divisas .- (No tiene caracter Oficial en la Institución)

D I V I S A S PROMEDIOS SEMANALES  
15-17 Set 22-29 Set

Ular libre	1.097	1.070
Dl. bancario	808	808
£ libre	3.033	2.959
£ bancaria	2.251	2.254
Nacional A.	22.40	20.42
Uruguayo	142	137

Fuente: DEEC.B. de Comercio  
Precios tipo comprador

Acusaron baja los promedios de la semana analizada, en especial el nacional Argentino, el que se ha motivado principalmente por la creciente alza del dolar billete en dicho país y la relativa baja que ha estado acusando éste en Chile.-

La baja en el mercado de divisas fué continua, mostrando sólo el Lunes, una pequeña tendencia alcista, remanente de la semana pasada; el Dolar abrió el Lunes a 1.107 Comprador - 1.115 vendedor, cerrando finalmente el Viernes a 1.040 C - 1.050 Vendedor; el dolar bancario continúa sin variar, en cambio la £ esterlina bancaria aumentó su precio de 2.251 pesos a 2.254 pesos.(tipo comprador).-  
Tendencia: bajista.-

BOLSA DE CORREDORES DE VALPARAISO .-

Características semejantes al mercado santiaguino presentó la Bolsa porteña; su monto transado de acciones alcanzó a 1.480,668 .- Por sus conformes se distinguieron las acciones de Fensa, Huanillos, Tamaya, Compañía Industrial, Naviera A. Carozzi, Paños Bellavista, Copec y Punta de Lobos.-

El mercado de bonos se mostró activo, transándose 1.967.000 pesos nominales, y sus precios se mostraron sostenidos.-

La moneda de \$ 100 oro mostró un mercado poco activo, fluctuando entre los 24 mil y 22.600 pesos para cerrar finalmente a \$ 23.000 comprador, acusando un retroceso de 900 puntos en relación al cierre del Miercoles de la semana pasada.-

A la hora de finalizar las actividades, el mercado se mostraba activo y sus precios sostenidos.-



**BOLSA DE VALORES DE NUEVA YORK .-**

los más activos en la historia de la Bolsa Neoyorquina, alcanzándose una vez más a dos niveles máximos .- La tendencia del mercado fué alcista durante toda la semana a excepción del día 25 que acusó una baja en los precios, motivada por las ventas efectuadas para ob-

F E C H A S	PROMEDIO ASS. PRESS	ACCIONES TRANSADAS.
Set. 2-5	186.40	11.790.000
St. 8-12	188.46	15.730.000
St. 15-19	191.52	18.100.000
St. 22-26	192.92	18.470.000
22	191.90	3.490.000
23 #	192.90	3.950.000
24 ##	193.70	3.120.000
25	192.80	4.490.000
26	193.30	3.240.000

# y ## niveles máximos de la Bolsa de valores de N.York

biendo 1/2 dolar en relacion al cierre del Viernes 19; las PATIÑO MINES cerraron a US\$ 2.3/4 en contra US\$. 2.5/8 de la semana pasada.- Las acciones de la ANGLO-LAUTARO serie "A" continúan su avance, que iniciaron hace 15 días atras, cerrando el Viernes a US\$ 8.3/4

El mercado de bonos sudamericanos sigue acusando leves alzas en sus cotizaciones, los bonos Chilenos de la Deuda Externa cerraron a 41.1/2, precio que constituye el valor máximo del mes.-

**BOLSA DE VALORES DE LONDRES .-**

En comparación a la semana pasada, la Bolsa de Valores londinense, mostró una pérdida en su animación, a pesar que su desarrollo ha sido satisfactorio.- El monto negociado disminuyó a causa de la situación tensa en el lejano Oriente y a los nuevos disturbios aparecidos en el Líbano, como asimismo por la no cristalización de los rumores que decían que en esta semana se anunciaría y haría efectiva una nueva reducción de la tasa bancaria.- Entre los factores favorables que permitieron que los precios se mantuvieran firmes y en algunos casos ganaran puntos, nombraremos el resurgimiento de Wall Street, la estabilidad de la libra esterlina, el incremento de los avances y sobregiros concedidos por los Bancos al Comercio.

Las bajas ocurridas se debieron generalmente a liquidaciones en busca de utilidades; el rubro industrial que comenzó un buen período, ante noticias de balances desfavorables acusó en los finales de la semana irregularidad, sufriendo declinaciones en los precios algunos papeles.-

Las acciones pagaderas en dólares y las Cupreras se mantuvieron esta semana bajo el dominio del comportamiento de la Bolsa de Valores estadounidense.- Las estañíferas después de un período depresionario aumentaron su movimiento y recuperaron parte de los puntos. Las acciones de Cias. productoras de plomo y zinc se mostraron deprimidas ante las medidas adoptadas por Washington para las importaciones de estos metales.-

Los bonos británicos tuvieron buena acogida por parte del público inversionista y avanzaron algunos puntos durante la semana; el mercado de bonos extranjeros se mostró tranquilo, sobresaliendo las emisiones griegas, los peruanos.- Los Chilenos nuevamente no marcaron una tendencia definida.-

Entre las acciones sudamericanas, brillaron las ANGLO-LAUTARO serie "A" que cerraron a 59 sh.4.1/2 d. ganado por lo tanto 12 chelines 7 1/2 peniques durante el desarrollo de la semana.-

**BOLSA DE COMERCIO DE BUENOS AIRES.-** El alza del dólar hizo que la atención e inversión se volcara hacia este tipo de inversión especulativa, ya que el billete americano en una fuerte carrera alcista ganaba puntos.- Esto causó preocupación en los círculos económicos y que junto con proyectos de reforma de impuestos causaron durante los 3 primeros días irregularidad en el mercado y declinación en los precios; el Jueves logró recuperarse en parte de estas pérdidas, que coincidió con la baja del dolar y los rumores que el tan bullado proyecto del anonimato se actualizaría. Pero las ruedas del Viernes que se mostraron firmes en sus comienzos, ante la huelga decretada por los bancarios, declinó el movimiento y decayeron los precios.- En su gran mayoría los papeles cerraron más bajos que el Viernes 19.- Entre los papeles que se destacaron mencionaremos las KAISER, CRESPI y PUERTO SAN NICOLAS, esta última acusó un alza de 8,50 nacionales sobre su precio anterior de 72 nacionales.-

SANTIAGO, 29 de Septiembre de 1958.-

DEPARTAMENTO DE ESTUDIOS ECONOMICOS  
OFICINA DE INFORMACIONES Y ESTADISTICA  
BOLSA DE COMERCIO



BOLSA DE COMERCIO DE SANTIAGO.-

Continuando con la característica iniciada la semana recién pasada, el mercado de valores santiaguino se mostró activo, con precios irregularmente alcistas, que se tradujeron en continuos altibajos, y de esta manera al comparar los precios del Viernes 26 con los de este fin de semana, apreciamos que de 102 fluctuaciones correspondieron 58 a las alzas y 44 a las bajas.-

Considerando el total transado podemos destacar a Disputada, Tamaya, Cia. Industrial, Interoceanica, Bima, Loza de Penco, Fertilizantes, Renta Urbana, Textil Progreso, Cobre Cerrillos, Indac, Madeco y Mademsa; entre los valores de poco monto destacaron Caulpican y Huanillos.-

El Oro físico, siguiendo la trayectoria del dólar, continuó durante esta semana perdiendo puntos ( 1.100 ) al cerrar finalmente el Viernes a \$ 21.500.- Su precio mayor fué de \$ 22.650 el día Lunes y el menor de \$ 21.400 el Viernes.- En atención al monto transado podemos decir que el mercado de la moneda de oro se mostró regularmente activo.-

El mercado de bonos continuó activo, impulsado especialmente por fuertes transacciones de los bonos del Banco de Estado 10-6.- Los precios acusaron leves recuperaciones, a excepción de Caja 6 3/4 que declinó en medio punto.-

A la hora del cierre de las operaciones el mercado se mostraba activo y sus precios sostenidos.-

Guía del Inversionista.- Indicamos aquellas empresas que durante el periodo del 7 al 13 de Octubre cerraran sus registros de accionistas para pagar dividendos o repartir acciones.-

El Martes 7 la Cia. de Seguros Pedro de Valdivia por emision de acciones liberadas.-

El 8 de Octubre, tenemos a Rupanco, Vidrios Planos, Naviera Arauco; el Viernes 10 Fosforos y Tierra del Fuego, todas estas sociedades cierran por pago de dividendos.-

El Lunes 13 aparecerán con sus registros cerrados Inmobiliaria Las Condes y Chiprodal por pago de dividendos y Loza de Penco por emision de acciones liberadas.-

TEXTIL MAIPO ofrece a los accionistas una suscripcion de acciones a \$ 100.-, plazo para estas diligencias todo el mes de Octubre.-

Mercado de divisas.- (No tiene caracter Oficial en la Institución)

DIVISAS	PROMEDIO. MENSUAL.			PROMEDIO SEM.	
	JULIO	AGOSTO	SEPT.	22-26 Sept.	St.29- Oct. 3
Dolar libre	1.093	1.105	1.079	1.070	1.021
Dolar bancario	803	808	808	808	808
£ libre	2.902	3.057	2.990	2.959	2.830
£ bancaria	2.235	2.249	2.252	2.254	2.255
Nacional	24.35	24.35	21.76	20.42	17.77
Uruguayo	153	157	141	137	119

Fuente:DEEC.B. de C. promedios tipo comprador.

Nuevamente declinaron los promedios de las divisas, en el mercado santiaguino, en especial el NACIONAL que bajó en un 13 % en relación al promedio de la semana pasada, esto se debe en gran parte al alza del dolar billete en Argentina (llegó a sobrepasar los 60 nac) en cambio en nuestro país la moneda clave que abrió el Lunes a 1.040 comprador, llegó a cotizarse el Viernes a \$ 996 Comprador, afirmandose solo en las postrimerías del

día, con lo que logró cerrar a \$ 1.000 Compr. --- 1.010 Vendedor.-

La 3 Bancaria acusó esta semana una nueva y pequeña alza.-

Se ha colocado tambien en el cuadro adjunto, los promedios de los últimos 3 meses, destacando que el DOLAR y la £ ESTERLINA quedaron a nivel con el mes de Mayo; el nacional con un precio similar al que tenía en Febrero del presente año y en cambio la baja del Uruguayo lo coloca en igualdad de precio con Octubre de 1956.-

BOLSA DE CORREDORES DE VALPARAISO.-

El mercado de valores porteño mostró un movimiento activo, sus precios mostraron durante la semana continuos altibajos, de tal modo que

los papeles cerraron este fin de semana con un pequeño predominio del numero de alzas.-

Los mejores conformes correspondieron a Rayonhil, Fensa, Madeco, Carozzi, Cia. Industrial, Cristalerías de Chile, Tabacos, Envases Ind. Varias, Lucchetti y Fensa El mercado del Oro se mostró bastante activo, sus precios fluctuaron entre los \$ 22.600 y los \$ 21.550 para cerrar posteriormente a \$ 21.600.- Los bonos se transaron en partidas de regular importancia, primando las transacciones de Hipotecario Valparaiso 6-1 y Deben- tures Salitreros.-

A la hora del cierre el mercado se mostraba activo y precios sostenidos.-



BOLSA DE VALORES DE NUEVA YORK .-

lento alcista, de tal manera que cuatro de ellos alcanzaron niveles record para la Bolsa de Valores.- Solamente se apreciaba que el 1° de Octubre, el mercado aflojó un poco a causa del fuerte movimiento del día anterior y de la liquidación de valores para obtener utilidades.-

FECHAS	PROMEDIO ASS.PRESS	ACCIONES TRANSADAS
et. 29	194.50 #	3.680.000
30	195.30 #	4.160.000
et. 1°	194.80	3.780.000
2	195.40 #	3.750.000
3	196.10 #	3.830.000
PROMED.	195.22	19.200.000
r. Ant.	192.92	18.470.000

ente: ASS.Press.

erie "A" se mantuvieron estables casi toda la semana, aflojando sólo el día Viernes.-

El mercado de bonos sudamericano mostró una ligera declinación, a excepción de las emisiones brasileñas.-

BOLSA DE VALORES DE LONDRES.-

Un clima de relativa irregularidad dominó la Bolsa de valores londinense, diversos papeles registraron durante la semana extensas y apre-

iables alzas; las acciones pagaderas en dólares se mostraron dominadas por el comportamiento alcista de Wall Street, las bancarias canadienses acusaron alzas ante la posibilidad que entren al campo del financiamiento de compras, mediante la concesión de préstamos individuales.-

Las cupreras, las oreras y las productoras de metales básicos en general, subieron ante diversos motivos de índole económico e internacional.- Entre las acciones Sudamericanas, las ANGLO LAUTARO "A" y las del FERROCARRIL DE ANTOFAGASTA A BOLIVIA se mostraron firmes y las FORESTAL LAND y RIO FLOUR MILLS anotaron pequeños avances.-

Los bonos del Gobierno británico fueron bastante solicitados y ganaron puntos a finales de la semana, entre los extranjeros destacaron los griegos y los japoneses.- Los bonos chilenos después de dos semanas sin mostrar tendencia definida, acusaron un alza.-

Al cierre de las operaciones del día Viernes, el mercado se mostraba con tendencia sostenida y activo.-

BOLSA DE COMERCIO DE BUENOS AIRES .-

La declinación del valor del peso argentino, ha impulsado a personas de recursos a invertir su dinero en divisas, oro y acciones, pa-

ra evitar la desvalorización de sus fortunas, dado a que las dos primeras se encontraban poco disponibles en el mercado, fué posible que gran parte de estas inversiones se volcara a los valores mobiliarios, permitiendo que la Bolsa se recuperara tanto en precios como en movimiento.-

De los diversos títulos transados, las bancarias se mostraron irregularmente bajistas y en cambio el resto del mercado destacó una tendencia a recuperar parte de lo perdido, en especial valores como ITALO y COMERCIAL DEL PLATA que subieron en la semana 195 y 220 puntos respectivamente; ASTRA un alza de 91 puntos y SIAM un avance de sólo 30 puntos, las bajas fueron relativamente más pequeñas.-

El mercado daba la impresión que se comensaría a recuperar lentamente de las pérdidas anteriores, producidas por los periodos irregulares que caracterizaron las semanas precedentes.-

SANTIAGO, 6 de Octubre de 1958.-

DEPARTAMENTO DE ESTUDIOS ECONOMICOS  
OFICINA DE INFORMACIONES Y ESTADISTICA  
BOLSA DE COMERCIO



BOLSA DE COMERCIO DE SANTIAGO.-

Los precios. Los papeles durante el desarrollo de la operaciones guardaron cierta irregularidad en sus cotizaciones, produciéndose continuos altibajos, de tal modo que comparando el cierre de este Viernes (10) con el de la semana pasada (3), los valores anotaron 56 bajas en contra 49 bajas; tambien cabe destacar que la magnitud de estas variaciones, en una gran mayoría fue pequeña.-

La atención del mercado se concentró preferentemente en Disputada, Huanillos, Taaya, Tierra del Fuego, Compañía Industrial, Cemento Melon, Papeles y Cartones, Vapores, soavela, Termas de Panimávida, Cobre Cerrillos, Madeco y Mademsa.-

El mercado de la moneda de \$ 100 oro, declinó nuevamente, tanto en volumen de operación como en precio, baja que por razones obvias de explicar coincide con la del dolar. El desarrollo fué alcista desde sus comienzos, partiendo de un mínimo de \$ 21.250 y alcanzando el Miércoles un máximo de \$ 22.400.-, desde este punto declinó con irregularidad, errando finalmente el Viernes a \$ 21.800 vendedor, dejando entrever una ligera tendencia bajista.-

Los Bonos se transaron en importantes partidas, repartiéndose los mejores conforme los de DEUDA INTERNA 7-1 (42,8 % del total) y los del BANCO DEL ESTADO 10-6 (37,7 % del total operado); en cuanto a sus cotizaciones puede decirse que permanecieron inalterables, salvo las Caja 6-3/4 y los Hipotecario Ch. 6-1 que variaron 2 puntos.-

A la hora del cierre de las operaciones, el mercado se mostraba ligeramente activo y sus precios sostenidos.-

Activa del inversionista.- A continuación indicamos en un breve resumen aquellas Sociedades y accionistas por pago de dividendos o emisión de acciones.-

El Martes 14 tenemos a AGENCIAS GRAHAM por pago de dividendo y la RURAL el Lunes 20 por emisión de acciones liberadas.- Textil Maipo da opción a suscribir acciones a \$ 100 hasta el 31 del mes en curso.-

mercado de Divisas (No tiene caracter Oficial en la Institución)

I V I S A S	PROMEDIOS SEMANALES	
	St.29-Oct.3	Oct.6-10
dolar libre	1.021	1.016
dolar Bancar.	808	808
libre	2.830	2.815
bancaria	2.255	2.257
nacional Arg	17.77	16.86
Uruguayo	119	109

Fuente:DEEC.B.de Comercio  
Promedios tipo comprador.-

Continuó en forma debil la declinación del mercado de divisas, siendo sin lugar a dudas el Nacional Argentino y el Uruguayo las monedas mas afectadas por ella.-

El desarrollo del mercado fué de flojedad y precios bajos en sus comienzos siguiendo la tendencia del periodo anterior; posteriormente se fué recuperando hasta alcanzar el Miércoles los valores maximos del periodo, a partir de aquí el mercado pierde nuevamente interés y los precios declinan, perdiendo en parte lo ganado en el comienzo de la semana.-

BOLSA DE CORREDORES DE VALPARAISO.-

En el periodo analizado la plaza bursátil porteña, mostró actividad y precios sostenidos.- El total transado alcanzó a 1.645 mil acciones, el desarrollo del mercado fué activo en sus comienzos, mostrando luego declinación en el movimiento de acciones hacia los finales de periodo.- Por su volumen transado sobresalieron las acciones de la Cia. Industrial, Punta de Lobos, Huanillos, Rayonhil, Cristalerías de Chile, Tamaya, Fensa, Envases, Madeco y Mademsa.-

El oro físico mostró un mercado activo, transandose 65.000 pesos nominales de oro; el desarrollo de su precio mostró cierta similitud con el mercado santiaguino.-El precio de cierre del Viernes fué de \$ 21.800 con lo que avanzó 200 puntos en relación al cierre del Viernes 3 de Octubre.- El precio maximo de transacción fué de \$ 22.500 y el mínimo de \$ 21.200.-

Actividad se notó en el mercado de bonos, diversas operaciones permitieron que esta semana alcanzaran una cantidad superior a los 15 millones de pesos nominales.-

Al cierre la plaza bursátil se notaba activa y sus precios sostenidos.-

BOLSA DE VALORES DE NUEVA YORK .-

Durante el periodo analizado se mantuvo la tendencia alcista en Wall Street, que ha caracterizado los últimos periodos, en tal forma que en los dos primeros días de trabajo, el mercado de acciones alcanzó a dos nuevos niveles máximos, seguidos de dos días en que la plaza bursatil no presentó tendencia definida y en los cuales

(a la pagina N° 2)



los diversos valores sufrieron continuos altibajos, repercutiendo en los promedios que acusaron una leve baja.- Finalmente como un broche de Oro para la semana, el Viernes 10 tras un periodo de gran actividad, el mercado mostró una nueva reacción y logró obtener un nuevo record en los precios.-

Las acciones automovilisticas se mostraron un tanto irregulares, perdiendo en algunos casos puntos: en cambio las acciones de Ferrocarriles, las Cupreras, las de Plomo, de Zinc y las Side-rurgicas acusaron tendencia alcista obteniendo buenas utilidades.-

Las acciones de la Anglo Lautaro, serie "A" se mostraron bajistas, perdiendo puntos a traves de la semana.-

Entre los bonos Sudamercianos que se transan en Nueva York, los chilenos permanecieron estacionarios; los Colombianos y Peruanos mostraron leves alzas.-

F E C H A S OCTUBRE	PROMEDIO ASS. PRESS
6 #	197.20
7 #	189.10
8	197.90
9	197.90
10 ###	198.70
PROMEDIO Pr.la.S. de Oct.	196.16 195.22

# record para 1958

#### BOLSA DE VALORES DE LONDRES.-

En el período que finalizó el Viernes, la Bolsa de valores londinense mostró una nueva alza en casi todos sus papeles, aun cuando las Cauche-

ras, Oreras y Bonos del Gobierno Britanico no mantuvieron sus mejores precios en el cierre final.- El volumen de negociaciones mostró un comienzo muy activo, pero que a medida transcurría la semana declinaba, sin dejar por ello de ser considerado como satisfactorio.- Después de 20 años volvieron a transarse en la Bolsa Opciones, que tuvieron una buena acogida y contribuyeron al auge del mercado.-

La plaza de bonos se mostró en general activa, los bonos del gobierno británico que durante los tres primeros días acusaron alzas, en los finales de la semana ante los anuncios de las cifras de cesantía y la posibilidad que esta aumentase, aflojaron un poco, perdiendo parte de lo ganado durante el periodo inicial.- Entre los bonos extranjeros destacaron las emisiones chinas que obtuvieron avances durante todo el período analizado, en cambio las alemanas se mostraron en dicho periodo deprimidas.-

Las acciones Cupreras y de las otras compañías productoras de metales básicos ante las perspectivas de alza en los precios de los metales ganaron puntos, en especial las primeras.- Las Petroleras en un desarrollo tranquilo acusaron cierta irregularidad en sus cotizaciones.- Sin lugar a dudas el rubro mas favorecido fué el industrial, el cual captó el mayor interés del público inversionista y especulativo, sus ganancias que fueron numerosas alcanzaron en su mayor parte gran amplitud.- Las acciones pagaderas en dólares se mostraron dominadas por el comportamiento de Wall Street.-

Entre las acciones de ultramar se destacaron las del Ferrocarril de Antofagasta a Bolivia que durante los finales de la semana acusaron una demanda fuerte y alzas.- Las acciones de la Anglo - Lautaro "A" sufrieron bajas.-

SANTIAGO, 13 de Octubre de 1958.-

DEPARTAMENTO DE ESTUDIOS ECONOMICOS  
OFICINA DE INFORMACIONES Y ESTADISTICA  
BOLSA DE COMERCIO



BOLSA DE COMERCIO DE SANTIAGO.-

El mercado santiaguino de valores se mostró en este período, un poco más flojo que en los anteriores, sin dejar por ello de considerarse activo, en relación al promedio de la semana recién pasada.- Entre los considerables y variados negocios que abarcaron la mayor parte de los rubros, obtuvieron los mejores conformes las acciones de Banco de Chile, Tamaya, Cemento Melón, Copec, Insa, Papeles y C. Soc. el Tatter sall, Pizarreño, Madeco, Indac, Disputada y Tejidos el Salto.-

Sus precios mostraron irregularidad, produciéndose continuos altibajos, que no permitieron esclarecer una tendencia definida; con relación al cierre final de la semana pasada, dichas variaciones presentaron este Viernes 45 alzas en contra 42 bajas; la magnitud de estas fluctuaciones no constituyó en caso alguno porcentajes dignos de mención.-

El oro físico acusó transacciones de mediana importancia y su cotización continuó declinando, desde un máximo de \$ 21.650 (el día Lunes) hasta un mínimo de \$ 21.250 del día Viernes; a la hora del cierre mostró una ligera recuperación al cerrar a \$ 21.300 transacción.-

El mercado de bonos continúa activísimo, transándose 96.424.300 pesos nominales, acaparando el máximo de los negocios los Bonos del Banco del Estado 10-6, que esta vez constituyeron un 81.2 % del total de bonos transados.- Los precios del mercado de bonos mostraron pocas variaciones.-

A la hora del cierre la plaza bursátil mostraba actividad y precios sostenidos.

Guía del Inversionista .-

A continuación damos un breve resumen de aquellas Empresas, que durante el período 21 al 27 de

Octubre cerrarán sus registros de accionistas por pago de dividendos o reparto de acciones.

A.- Por pago de dividendos:

Seguros El Faro, el día 23 por dividendo de \$ 8,20 neto.-

El Jueves 23 tenemos a Seguros la Nacional con 3,28 neto y YARUR con \$ 8.00 neto Industrias Varias S.A. (INVASA) cierra el Lunes 27 para repartir un Fondo de Reserva por transferencia de Propiedades de \$ 3 neto.-

B.- Por emision de acciones.-

Refractarios Ita Green, el día 21 por emision de acciones pagadas

Gas de Antofagasta, el Miércoles 22 por emision de acciones liberadas.-

Tejidos Caupolicán, el Viernes 24 por Canje de 5 acciones antiguas por 1 nueva de \$ 100 y emision de acciones liberadas.-

Textil Maipo, hasta el 31 del presente mes da opción a suscribir acciones a \$ 100.-

Noticias sobre Sociedades.- En este parrafo daremos un pequeño resumen de la situación de Banco de Chile en el presente año; refiriendonos a que posiblemente el público inversionista puede haberse sorprendido que en un mercado en declinación de precios (hasta Julio) las acciones de la sociedad en referencia, mostraran una continua y fuerte alza, lo cual se puede apreciar con mayor facilidad en la tabla

PERIODO	PRECIOS MEDIOS
E n e r o #	\$ 3.317
Febrero ##	3.021
Marzo	3.195
Abril	3.489
Mayo	3.909
Junio	4.340
Julio	4.450
Agosto	4.867
Septbre.	4.937
Prom.9 meses	3.899
1a.Sm.Oct.	5.433
2a.Sm.Oct.	5.384
3a.Sm.Oct.	5.440

adjunta, ya que de un precio medio (ponderado) A/Emision de \$ 3.317.- ha llegado a obtener un precio medio de post emision en la 3a. semana de Octubre de \$ 5.440.-, es decir acusa un aumento real de un 105 % (sin deflactar y considerando que si en Enero tenía 1.000 acciones, en la actualidad posee 1.250 acciones).- Su atención se verá más concentrada a este problema, si aprecia que durante los 9 meses transcurridos de 2.574.830 accs. bancarias transadas en \$ 2.942.059.558 corresponden 598.067 acciones Banco de Chile en \$ 2.321.644.905.-- o sea un 78,9 % del total de pesos operado en este rubro.-

En la realidad esta situación no proviene de una acción meramente especulativa, sino que motivada por las posibilidades que representa BANCO DE CHILE al inversionista, para un futuro próximo, ya que recientemente se ha aprobado por Dcto. del Ministerio de Hacienda N° 12.650 del 6 de Octubre, un aumento de Capital de 3 a 6 mil millones de pesos, el cual se hará efectivo en la siguiente forma:

- 1.- Elevará el valor nominal de las acciones de \$ 400 a \$ 600
- 2.- Emitirá 2.500.000 acciones, las que se repartirán liberadas de pago al accionista, en una o varias partidas.-

La sociedad tendrá un plazo de un año, para hacer efectivo este aumento, contado a partir de la fecha de aprobación del referido Decreto.-

(a la página N° 2)

Fuente: Bolsa de Comercio  
Promedios mensuales son  
ponderados.-

Promedios semanales son  
medias aritmeticas de los  
precios de cierre diarios



Mercado de divisas(no tiene caracter de Oficial en la Institución)

D I V I S A S PROMEDIOS SEMANALES

	6-10 Oct	13-17 Oct
Dolar libre	1.016	1.012
US.bancario	808	808
£ libre	2.815	2.815
£ bancaria	2.257	2.257
Nacional	16,86	16,94
Uruguayo	109	108

Fuente: DEEC. B. de Comercio  
Promedios tipo comprador.

Practioamente los promedios de las diversas divisas se mostraron sin variación, ya que acusan bajas demasiado leves para ser consideradas.- El Nacional Argentino, que en las semanas anteriores declinó violentamente, en este periodo se estabilizó.-

El dolar libre abrió el Lunes a 1.015 comprador y 1.023 vendedor y cerró el Viernes a 1.007 Comprador 1.015 vendedor.-

Tendencia para la proxima semana: estable.-

BOLSA DE CORREDORES DE VALPARAISO.-

La semana en análisis mostró una declinación, tanto en los precios como en el monto transado.- El Volumen de transacción mostró irregularidad, no pudiendo de esta manera demarcar una tendencia.- El total transado en acciones disminuyó en un 28.2 % en relación a la semana pasada.- Entre aquellas sociedades que obtuvieron los mejores conformes destacaremos a Punta de Lobos, Fensa, Cemento Melon, Ats. Habas, Carozzi, T. el Salto y Madeco.-

El mercado del oro mostró poca actividad, transandose 21.600 pesos oro y que constituye la menor cifra del mes de Octubre; referente a su cotización podemos decir que no logró recuperarse en relación a los precios de los periodos anteriores y acusó una constante de declinación, partiendo el Lunes de un máximo de \$ 21.700 hasta un mínimo el día Viernes de \$ 21.500.- cerrando finalmente a este precio, lo que significa un retroceso de 300 puntos respecto al cierre del Viernes 10.-

Los bonos acusaron una fuerte declinación en su monto operado, pero debe considerarse que lo transado en el período 6 al 10 de Oct. constituyó un caso extraordinario.-

A la hora del cierre la plaza bursátil porteña se mostraba regularmente activa y precios sostenidos.-

BOLSA DE VALORES DE NUEVA YORK.-

Siguiendo la tendencia trazada desde hace tiempo, la plaza bursátil neoyorquina mostró esta semana dos aspectos bien definidos, primero sus

precios se iniciaron con un promedio máximo para la Bolsa, el Martes y Miércoles sufrieron una declinación un tanto brusca, de la que se recuperaron en lo que restaba de la semana, quedando el Viernes a igualdad de nivel que el día Lunes.- Esto se puede apreciar facilmente en los promedios confeccionados por la Associated Press; notandose a traves de los precios de cierre que las cotizaciones de las acciones de metales no ferrosos y siderurgicas no lograron igualar sus precios máximos de la semana y que esta recuperación se debió en un gran porcentaje al rubro industrial; lo cual se comprueba al comparar el indice Dow Jones (que está basado sólo en papeles industriales) el cual marcó 546,36 en contra 545,95 del día Lunes.-

El otro aspecto, es el inusitado movimiento de acciones que durante la semana no bajó de un promedio de 4.878.000 acciones diarias y que permitió que el Martes y Viernes superaran los 5 millones.-

Esta tendencia extremadamente alcista, obligó al Gobierno a adoptar una política más dura, para la adquisición de valores, elevando el margen pagado al contado de un 70 a un 90 %.-

Tal como se dijo anteriormente, el rubro más favorecido esta semana fué el industrial, y el ferroviario, el resto de los papeles a pesar de haber ganado puntos, no logró superar sus marcas del Lunes.-

Los bonos sudamericanos mostraron recuperación en sus precios, a excepción de los Brasileños que de 77 bajaron a 74.1/2.-

Las acciones de la Anglo Lautaro "A", siguen perdiendo puntos; en el presente periodo abrieron a US\$ 8.1/2 y con declinación paulatina e irregular lograron cerrar el Viernes a US\$ 7.1/2.-

BOLSA DE VALORES DE LONDRES.-

Un panorama similar al de la Bolsa de Nueva York presentó en este período la Bolsa londinense de valores, abriendo con un periodo brillante, mostran

do luego una declinación en los mediados de la semana, la cual fué bastante brusca e igualmente el Viernes muestra una fuerte recuperación que le permite cerrar activa y precios firmes.- Entre los factores favorables a la Bolsa, destacaremos la recuperación y el comportamiento de Wall Street, en la semana pasada y comienzos de esta; la presentación de las cifras de una balanza de pagos (britanica) correspondiente al 1er. Semestre que mostró gran equilibrio y solidez; y tambien la posibilidad que en un futuro próximo se disminuyan el monto de algunos impuestos.- Entre los desfavorables nombraremos la baja sufrida en Wall Street en los mediados de la semana analizada, las cifras de exportacion correspondiente a Septiembre, que no reflejaron la consistencia que deseaban las firmas comerciales y al hecho que algunos dividendos no alcanzaron el nivel esperado.-



Se mostró interés por negociar en acciones industriales, que mostraron ganancias en sus cotizaciones, las petroleras y las cupreras se mostraron poco activas con precios irregulares.- Las auríferas, aunque un poco flojas respondieron al alza del mercado, obteniendo utilidades durante la semana.-

Las acciones que se transan en Dólares mostraron en todo momento el fiel reflejo de lo que estaba sucediendo en la Bolsa de Nueva York.-

Las acciones preferidas del Ferrocarril de Antofagasta a Bolivia se mostraron activas y acusaron nuevas alzas, en cambio las Anglo Lautaro, serie "A", declinaron en forma brusca.-

Respecto al mercado de bonos, los del gobierno británico mostraron una demanda sostenida y sus precios obtuvieron ganancias; entre el mercado de bonos extranjeros destacaron las emisiones chinas y japonesas.-

Santiago, 20 de Octubre de 1958.-

DEPARTAMENTO DE ESTUDIOS ECONOMICOS  
OFICINA DE INFORMACIONES Y ESTADISTICA  
BOLSA DE COMERCIO



BOLSA DE COMERCIO DE SANTIAGO .-

El mercado bursátil se desarrolló en un clima de interés por negociar, de precios irregulares que mantuvieron durante la semana, continuos altibajos en los diferentes valores; al cierre de las operaciones del Viernes de 99 variaciones, correspondieron 52 alzas en contra 47 bajas.- Dichas fluctuaciones, en su mayor parte, constituyeron porcentajes que no alcanzaron a superar una variación del 10 % del valor base; llamando más la atención la baja de 220 puntos de Banco de Chile, y las alzas de Monserrat (10 puntos); Farmo Quimica (9 puntos) e Indac (7 puntos).-

En cuanto a su actividad, el mercado de acciones mostró una leve declinación y por primera vez en el mes de Octubre, las transacciones diarias bajaron del nivel del millón, cuando el Miercoles 22 se transaron apenas sobre las 900 mil acciones.- Por la importancia de sus conformes destacaron Banco de Chile, Disputada, Papeles y Cartones, Pizarreño, Madeco, Copec, Tattersall, Caupolicán, Tejidos el Salto, Tamaya, Farmo Quimica, Molinera San Cristobal y Vidrios Planos.-

El mercado del Oro, mostró una fuerte declinación en sus transacciones, no logrando siquiera sobrepasar los 200 mil pesos oro nominales, su cotización decayó desde los \$ 21.300 (día Lunes) hasta los \$ 20.600 del Viernes, logrando a última hora una leve recuperación de 100 puntos al cerrar a \$ 20.700.-, con esto acusa un retroceso de 600 pesos en comparación con el cierre del Viernes 17.-

También los bonos acusaron una menor actividad, transándose 37.873.600 pesos nominales; esta cifra semanal es la más baja que se ha obtenido desde la semana 1° al 5 de Septiembre, en que con 3 días hábiles alcanzó una suma cercana a los 22 millones.- Sus precios en general se mostraron estables, sólo los Salitreros fueron alterados por pequeñas variaciones.-

A la hora del cierre, el mercado se mostraba con precios sostenidos y una leve tendencia a aflojar el movimiento.-

Guía del Inversionista .- Damos a continuación la nómina de aquellas sociedades, que cierran sus registros de accionistas, por pago de dividendos o emisión de acciones, durante el período comprendido entre el 28 de Octubre y el 4 de Noviembre.- El Martes 28 tenemos a Tres Montes, Gas de Santiago y Fertilizantes, por pago de dividendos.- El día Jueves 30 cerrará Molinera Köster y Gleisner por pago de dividendos; Andacollo por emisión de acciones pagadas a \$ 1.-- (se recomienda ver acapite especial de aumento de Cap). El Viernes 31 de Octubre, cerrará PIZARREÑO por conversión de acciones (4 antiguas X 1 nueva) El Lunes 3 de Noviembre, tenemos a Farmo Quimica, cierra por emisión de acciones liberadas.- Textil Maipo, da opción hasta el 31 del presente para suscribir acciones de la Cia. a \$ 100.-

Noticias sobre Sociedades .- Anticipamos en el presente párrafo, los diversos aumentos de Capital autorizados por el Ministerio de Hacienda, a fin que el Inversionista, conozca las sociedades que en el futuro emitirán acciones o bien se enteren de otras modificaciones a los estatutos.-

FABRICA NACIONAL DE OXIGENO.- Por D.M.H.N° 12.854 del 11 de Octubre, se autoriza primeramente la ampliación del objeto de la empresa, pudiendo de esta manera emprender actividades comerciales e industriales, que estén relacionadas con la fabricación y venta de Oxígeno, acetileno y otros gases industriales; con el objeto de poder ampliar su campo de acción se autoriza además un aumento de Capital, mediante la emisión de 1 millón de acciones liberadas o pagadas.- Plazo para hacer efectivo este aumento 3 años.-

INDUSTRIA CORCHERA S.A. Por D.M.H.N° 12.653 del 6 de Octubre, se autoriza la ampliación del objeto de la empresa a negocios industriales, comerciales y agrícolas de cualquier índole.- Contempla también un aumento de capital a 180 millones de pesos, elevando el valor nominal de las acciones de \$ 120 a \$ 300.-; para ello se capitalizarán fondos, en su mayor parte provenientes del "fondo de futuros dividendos".-Plazo para efectuar el aumento, canje o rectificación de los títulos : 6 meses.-

SOCIEDAD MINERA DE ANDACOLLO S.A. Por D.M.H.N° 12.847 del 11 del presente, se autorizó un aumento de Capital de 18 a 36 millones de pesos, mediante la emisión de 18.000.000 de acciones, pagadas a \$ 1.-- Plazo total 1 año, a contar de la fecha de aprobación del proyecto.- La primera mitad del aumento se hará efectiva el 30 de Octubre próximo.- (anunciada más arriba, en Guía del Inversionista).-

VINICOLA DEL SUR.- se autoriza por D.M.Hda. N° 12.851 del 11 de Octubre la presentación de Balances al 31 de Octubre y la celebración de las Juntas Ordinarias durante el mes de Diciembre.-

BANCO ESPAÑOL .- por D.M.Hda. n° 13.125 del 15 de Octubre se autoriza el aumento de Capital de 1 a 1,5 mil millones de pesos, elevando el valor nominal de las acciones de \$ 100 a \$ 150.-- Plazo máximo 1 año.-



Sorteo de la Cia. Salitrera Tarapacá y Antofagasta.- El 6 del presente se celebró en Santiago, el sorteo de los Debentures de la 3a.; 5a.; 7a.; 14a.; 15a. y 16a. series, resultando favorecidos los siguientes bonos que serán amortizados el 30 de Octubre próximo.-

3a. SERIE de US\$ 200 cada uno.-	183	801	1.236	1.644	1.972	2.022	2.792
	605	1.154	1.439	1.971	2.010	2.592	3.363
	3.382	3.386	4.069	4.211	4.770	4.778	.-
5a. SERIE de US\$ 1.000 cada uno.-	254	692	725	736			
7a. SERIE de US\$ 1.000 cada uno.-	136	137	804	953			
14a. SERIE de US\$ 200 cada uno.-	831	875	1.622	1.786	1.814	2.416	
15a. SERIE de US\$ 200 cada uno.-	506	814	849	1.376	2.269	2.360	
16a. SERIE de US\$ 200 cada uno.-	38	1.228	1.767	1.793	2.057	2.155	

Los poseedores de Debentures de las series antes aludidas, pueden presentar desde luego, contra recibo, los cupones que llevan fecha de vencimiento : 2 de Enero de 1959 y los bonos sorteados, para preparar el canje por 12 cupones de pago mensual.- De esta forma, el día 30 del presente podrán retirar el CHEQUE DOLAR sobre Nueva York por las cuotas mensuales vencidas y el valor de los bonos amortizados junto con los pliegos corteniendo los 8 CUPONES que restan ( Noviembre de 1958 a Junio de 1959 ).-

El proximo sorteo se efectuará el día 5 de Noviembre de 1958, a las 10.00 horas.

Mercado de divisas.- (No tiene caracter Oficial en la Institución)

D I V I S A S	PROMEDIOS SEMANALES	
	13-17 Oct	20-24 Oct
Dólar libre	1.012	995
US\$ bancario	808	808
£ libre	2.815	2.764
£ bancaria	2.257	2.257
Nacional A.	16.94	15.92
Uruguayo	108	110

Tras una semana en que practicamente el mercado de divisas permaneció estable, las diversas monedas volvieron durante la semana en análisis a mostrar declinaciones, en las que llamó la atención la baja del dolar a un nivel inferior a los \$ 1.000 y asimismo la pérdida acusada por el Nacional Argentino.- El desarrollo del mercado mostró una lenta y continua baja, así tenemos que el dolar abrió el Lunes a 1.007 Comprador y 985 vendedor.-

Fuente: DEEC. B. de Comercio

Precios tipo comprador.-

En Buenos Aires el dólar americano, acusó nuevas alzas, lo que justifica ampliamente, la fuerte declinación sufrida por el Nacional, en nuestro país y que

cuya baja no guardaba proporción con la del resto del mercado de divisas.-

BOLSA DE CORREDORES DE VALPARAISO.- Puede decirse que con excepcion del mercado de bonos, la plaza bursátil porteña se mantuvo inalterable en lo que se refiere a actividad.- El monto de las operaciones a plazo declinó en un 32,7 % en comparación a la semana recién pasada.- Sus precios fluctuaron en cantidades que en ningun momento constituyeron porcentajes de importancia.- Por su volumen de transacción merecen destacarse Huanillos, Farmo Química, Copec, Fensa, Carozzi, Gas de Valsps., Coia, Punta de Lobos y Cia. Industrial.-

El mercado de la moneda de \$ 100 oro, se mostró un poco más activo, abriendo el Lunes a \$ 21.300.- y perdiendo durante la semana puntos en forma continua.- Al comparar el precio de cierre del Viernes con su correspondiente de la semana anterior, vemos que acusa un retroceso de 900 puntos.-

El mercado de bonos acusó una declinación en sus transacciones.-

BOLSA DE VALORES DE NUEVA YORK.- El mercado norteamericano de valores con un comportamiento un tanto irregular, mostró una leve tendencia a declinar en sus precios y en transacciones.- La tabla adjunta

nos permite comparar los promedios de precios calculados por la ASS.PRESS y el monto de acciones transadas.- Si comparamos los promedios semanales, podemos apreciar que la presente semana, acusa un pequeño avance de US\$ 0.19 y que practicamente se muestra al mismo nivel que el valor máximo para 1958 (Sem.6 al 10 de Oct.)

Su movimiento muestra en forma bastante objetiva su disminución, ya que de transacciones superiores a los 4 millones, este fin de semana se llega apenas a superar los 3,7 millones de acciones.- Si medimos esta declinación en porcentaje, vemos que ella representa un 20,3 % ; cantidad bastante apreciable, dada la escasa magnitud del tiempo transcurrido.-

DIA	PROMEDIO	ACCS. TRANSADAS
13	199.10	4.550.000
14	197.50	5.110.000
15	195.60	4.810.000
16	197.40	4.560.000
17	199.10	5.360.000
P.S.	197.75	24.390.000
20	198.60	4.560.000
21	198.20	4.010.000
22	197.50	3.500.000
23	197.80	3.610.000
24	197.60	3.770.000
P.S.	197.94	19.450.000



Analizando los rubros del mercado, podemos apreciar que uno de los más afectados fué el Industrial, el que declinó durante todo el periodo; los valores ferroviarios se mostraron irregulares, permitiendo que los precios cerraran más altos a fin del periodo.- Las acciones CUPRERAS, productoras de otros Metales Básicos se comportaron irregulares, sin marcar tendencia definida.- Las Siderurgicas, ganaron puntos durante toda la semana, influenciadas por las noticias del auge de la Industria del Acero, que según algunos entendidos superará todos los cálculos previstos (véase Informe de Metales, en su parte pertinente).- Las acciones automovilísticas aun no se recuperan, a causa de los continuos disturbios de índole sindical que se han estado presentando.-

Entre los valores sudamericanos transados en Nueva York la característica de dominio fue la irregularidad, y tanto la Patiño Mines como la Anglo-Lautaro "A" perdieron puntos.- Las acciones de la ANDES COPPER no se cotizaron durante la semana.- En cuanto a los Bonos, se presentan estabilizados y los Chilenos han acusado una nueva alza en su cotización.-

Dado el panorama, que se presenta para la economía americana, y las medidas que está tomando el Gobierno Federal, para preveer un periodo inflacionario, creemos que el mercado de valores estadounidense se estabilizará en una zona cercana a los límites actuales (ej. Promedio AS.PRESS 190.0 app.)

BOLSA DE VALORES DE LONDRES.- El comportamiento irregular de Wall Street, los anuncios de Ayuda rusa a Egipto (préstamos en rublos), la iniciación de un curioso sistema de hostilidades en Formosa y la liquidación de una de las MALAS más grandes que ha tenido la Bolsa de Valores londinense, hicieron que el desarrollo del mercado, que se inició activo y con precios sostenidos, se volcara en un clima de incertidumbre, que permitió a muchos sectores declinar.-

El mercado de bonos presentó en su parte nacional (británicos) regular actividad y algunas pérdidas en sus cotizaciones; en cuanto al sector extranjero, cuyo movimiento fué escaso, destacaron las emisiones Alemanas y las de Costarrica que acusaron alzas; los debentures de la Cia. del Ferrocarril de Antofagasta a Bolivia acusaron declinación.-

En el campo de las acciones, las Industriales, las siderurgicas, Cupreras, Petroleras y cotizables en dólares mostraron un mercado flojo y tendencia bajista.- Las ORE-RAS, que a pesar de haber bajado en los comienzos de la semana, se estabilizaron cerrando con precios sostenidos.- Las estañíferas mejoraron sus cotizaciones, debido a la recuperación del precio del metal.-

En lo que se refiere a acciones sudamericanas, agregaremos que las Anglo-Lautaro "A" y las Rio Flour acusaron bajas, en cambio las Rio Land y Ocean Wilson mejoraron.-

BOLSA DE COMERCIO DE BUENOS AIRES.- Con motivo que en el comentario de la semana pasada, no pudimos incluir por falta de informaciones, el análisis de la Bolsa de Buenos Aires, en el presente abordamos un período de 15 días, destacando aquellas partes correspondientes a la presente semana.-

La primera parte de esta quincena mostró un mercado estable y la presencia de una tendencia creadora de una nueva recuperación, la que posteriormente en la semana del 20 al 24 de Octubre se cristalizó, forjando un periodo bursátil realmente excepcional.- Las transacciones revelaron un mercado con una capacidad de absorción bastante grande, y la mayor parte de ellas se hizo al contado (la semana anterior el contado abarcó un 82,21 % del total operado y la presente subió a un 89,8 %) en cuanto a los precios podemos agregar que han acusado alzas, y sólo la última rueda del Viernes 24 mostró leves declinaciones ante la noticia de restricción de créditos.-

En la semana actual descollaron por sus utilidades las acciones de la Compañía de la Plata (Alza 50 puntos); Mansillorens (alza 20 puntos sobre 90) Molinera Rio La Plata (alza 36 puntos); Piccardo (alza 9 puntos sobre 77) y finalmente SIAM que ganaron 25 puntos.-

Por sus transacciones podemos considerar las KAISER como la columna vertebral del mercado, cerrando con una pérdida de 14 puntos; baja que se debe a la liquidación rápida para obtener prontas utilidades.-

SANTIAGO, 27 de Octubre de 1958.-

DEPARTAMENTO DE ESTUDIOS ECONOMICOS  
OFICINA DE INFORMACIONES Y ESTADISTICA



BOLSA DE COMERCIO DE SANTIAGO.-

La atención del poder inversionista se vió atraída por los futuros acontecimientos políticos (transmisión del mando y desconocimiento de las primeras medidas de orden económico que tomará el Gobierno) y un espíritu de cautela reinó en el ambiente de la plaza de valores, causando una leve falta de respaldo que dió la característica del mercado, la cual fué fundamentalmente diferente a las anteriores. El clima de debilidad afectó en general al mercado, perdiendo los títulos parte de las utilidades obtenidas en las semanas anteriores.- De 88 variaciones de precios correspondieron 30 a las Alzas y 58 a las bajas, dichas fluctuaciones no alcanzaron a grandes porcentajes de su valor base.- El monto de operaciones acusó también declinaciones, transándose sólo 3.844.188 acciones; los valores concentraron la atención del público fueron: Banco de Chile, Disputada, Copec, Pizarreño, Renta U. Madeco, Tamaya, Mademsa, Tattersall, Vapores, Textil Progreso, Insa y Papeles y Cartones.- Los papeles de bajo valor comercial acusaron un fuerte monto de transacción.-

La actividad del mercado de la moneda de oro, también se vió afectada por esta falta de interés, se transaron partidas de regular importancia.- Su precio mostró un nerviosismo, que hizo que variara continuamente entre los 20.250 y los \$ 21.000 cerrando al final del Viernes a este último precio, acusando de esta forma un avance de 300 Puntos en relación a la semana pasada.-

Los bonos se mostraron nuevamente más animados, pero sus transacciones no llegaron a tener la importancia de las semanas anteriores.- Correspondió el mayor número de operaciones a las Deuda Onterna 7-1 y a los Bonos del Banco del Estado 10-6.- En lo que se refiere a precios sólo mostraron alteraciones las Caja 6 3/4 y los Debentures Salitreros.

A la hora de clausura del mercado, los precios mostraban firmeza.-

Guía del Inversionista.- Damos la lista de aquellas Empresas que cierran sus Registros de accionistas, por pago de dividendos ó emisión de acciones, durante el período comprendido entre el 5 y 10 de Noviembre.-

Los Debentures Tarapacá efectuarán el sorteo mensual para las series 3a., 5a., 7a., 14a., 15a. y 16a. el Miércoles 5 de Noviembre próximo.- El sorteo de las series restantes se efectuará el día 3.- En Estadística se encuentra a disposición de los Srs. Corredores y Público en general las listas con los números de los bonos favorecidos.-

Seguros La Continental Vitalicia cierra el 7 para pagar una diferencia de venta de valor mobiliario de \$ 270.-

El Lunes 10 aparecieron cerrados COPEC por pago de diferencia de venta de valor Mobiliario y emisión de acciones liberadas.- Esta emisión no tiene derecho al reparto anterior de los \$ 10 neto.- Paños de Tome por pago de dividendo de \$ 3.28 neto.- y Frutera Sud Americana por emisión de acciones liberadas.- También este día se hará efectivo el alza del valor nominal de Gas de Santiago de \$ 80 a \$ 140.-

Noticias sobre Sociedades.- Anticipamos en el presente párrafo las diversas modificaciones a los Capitales de las Sociedades que se transan en la Institución, permitiendo así al Inversionista enterarse con anterioridad de las Empresas que repartirán acciones en el futuro.-

BANCO EDWARDS Y CIA.- Por decreto del Ministerio de Hda. N° 13.414 del 17 de Octubre, se autoriza un aumento de Capital de 200 a 500 millones de pesos, mediante la emisión de 3.000.000 de accs. de \$ 100 v/n.- las que podrán ser emitidas de una sola vez o por parcialidades, en forma liberada ó pagada.- Plazo para efectuar dicho aumento 1 año a contar de la fecha de autorización del decreto.-

CIA. DISTRIBUIDORA NACIONAL (CODINA).- Por D.M.Hda. N° 13.135 aumenta el capital social de 2 a 5 millones de pesos, mediante la emisión de 500.000 acciones (liberadas ó pagadas) y se elevará el valor nominal de \$ 1.000 a \$ 2.000. El Directorio está facultado para efectuar dicho aumento en un plazo máximo de 3 años a contar de la fecha de aprobación del Decreto.-

1959

LIQUIDACION DE MALAS DE VALORES

1959

M E S E S	FECHAS	M E S E S	FECHAS
E N E R O	6 - 27	J U L I O	14
F E B R E R O	17	A G O S T O	4 - 25
M A R Z O	10 - 31	S E P T I E M B R E	15
A B R I L	21	O C T U B R E	6 - 27
M A Y O	12	N O V I E M B R E	17
J U N I O	2 - 23	D I C I E M B R E	9 - 29



MERCADO DE DIVISAS.- ( No tiene caracter Oficial en la Institución ).-

Durante la semana el mercado de divisas mostró en general una leve tendencia alcista, a excepción del Uruguayo y del Nacional Argentino, los que acusaron una nueva declinación.- El DOLAR continúa bajo los \$ 1.000 pero da la impresión que la tendencia alcista hará que en la semana venidera sobrepase este valor.-

D I V I S A S	PROMEDIO	MENSUAL	PROMEDIO SEMANAL	
	SEPTBRE.	OCTUBRE	Oct.20-24	Oct.27-31
Dolar libre	1.079	1.005	995	986
Dolar bancar.	808	808	808	812
£ libre	2.990	2.789	2.764	2.741
£ bancaria	2.252	2.259	2.257	2.268
Nacional	21.76	16.26	15.92	14.40
Uruguayo	141	110	110	106

El nacional argentino alcanzó los valores mínimos para el presente año y acusa las cotizaciones más bajas desde Mayo de 1956.-

El dolar bancario y la libra bancaria acusaron un nuevo aumento.-

Analizando el comportamiento del mes a través de los promedios vemos que el mercado muestra declinaciones, en especial el Nacional y el Uruguayo, el primero debido al brusco alza sufrida por el dólar en Argentina por efectos de un período inflacionario y el 2°

Fuente: DEEC. B. de C. promedios tipo comprador.-

arrastrado por una psicosis de relación con el nacional y un pequeño alza del dolar.-

El comportamiento del mercado, fue levemente bajista en sus comienzos y en los últimos 10 días dicha baja se hizo más profunda.-

BOLSA DE CORREDORES DE VALPARAISO.- La semana bursátil que finalizó el Viernes mostró menor actividad que las anteriores, transándose por primera vez desde Setiembre del presente año menos de 1 millón de acciones semanales.- El porcentaje de operaciones a plazo acusó un leve alza.- Por la importancia de sus conformes destacaron Huancillos, Fensa, Cia. Industrial, Punta de Lobos, T. el Salto, Carozzi y Madeco.-

El mercado del Oro físico se mostró menos activo que la semana pasada y acusó un monto que constituye la cifra más baja del mes. Su cotización no acusó grandes fluctuaciones, cerrando el Viernes a \$ 21.000.- lo que significó un avance de 400 puntos.

Los bonos mostraron actividad, transándose 1.133.000 pesos nominales.-

Comparando los montos de transacción mensuales (Set. y Octubre) corresponde a Octubre un avance en toda la línea de operaciones, el Oro acusa un aumento de un 63.0 % en relación a las transacciones de Setiembre; los bonos aumentaron en un 206,8 % y las acciones en un 49,8 %.- En cuanto a los precios se ha podido observar que han mejorado bastante desde los primeros días de Setiembre, a excepción del Oro que de 25,500 (en Set.) ha llegado a cotizarse a 20.800 en Octubre.-

BOLSA DE VALORES DE NUEVA YORK.-

Un mercado irregular con alzas en los primeros días y luego ante la cercanía de un período eleccionario que desvió la atención del poder inversionista y público

en general, una segunda parte con bajas en los diversos valores, fueron las características dominantes en el mercado de valores neoyorquino.- Mostró gran actividad, transándose un promedio de casi 4 millones de acciones diarias.-

El rubro industrial que había mostrado un período levemente bajista, el Miércoles en forma sorpresiva acusó un fuerte repunte, para luego ir perdiendo lentamente parte de sus utilidades.- Las acciones ferroviarias permanecieron casi con precios inalterables ya que solo algunos de sus papeles mostraron leves bajas.- Por otro lado los valores de los Servicios de Utilidad Pública mostraron alzas durante todo el período, por ejemplo tenemos el caso de la AMERICAN & FOREIGN POWER que de una cotización el Lunes a US\$ 17.1/8 cerraron el Viernes a 18.1/2 (valor que por otra parte es uno de los más altos que ha tenido el papel en el presente año).- Las acciones de compañías productoras de metales básicos, tal como la American Smelting and Refining Co., Reynolds Metals, y otras se han mostrado irregulares con una leve tendencia bajista.-

El alza brusca del Miércoles, se debió entre otras razones, al conocimiento de utilidades del 3er. Trimestre, que acusaron mejores utilidades que los dos anteriores.-

Comparando el promedio calculado por The. Associated Press, a base de una muestra aleatoria de 60 papeles, vemos que para la presente semana, acusa una leve baja respecto al anterior.- El promedio mensual de Octubre alcanza a US\$ 197.55 logrando un avance de US\$ 7.27 respecto al mes de Setiembre.- En Octubre se registraron: el promedio Máximo para la Bolsa de Valores (US\$ 199.10 los días 13 y 17) y el día 17 se transó el máximo de acciones para 1958.-

Las estadísticas oficiales y de otros órganos reflejan que la economía estadounidense se está recuperando ampliamente del período de Recesión, pero ahora se aboca a un período inflacionario.- La Industria del acero logró llegar a límites, que no se esperaban para estas alturas, la Industria automovilística logró superar todos sus conflictos y ahora con su consumo de otras materias beneficiará a muchas industrias.- La desocupación ha disminuido bastante en los dos últimos meses.-



BOLSA DE VALORES DE LONDRES.-

La semana bursátil londinense mostró dos aspectos bien definidos, primero el inicial que se caracterizó por la falta de interés en negociar y a la baja de los precios en las acciones, posteriormente ante el anuncio que se suprimían las últimas restricciones para las ventas a plazo, hizo que se iniciara un movimiento con ribetes de irregularidad, que a medida transcurría la semana se afirmaba en volumen de transacciones y en precios.-

El mercado de acciones mostró, en general, muchas oportunidades para que un inversionista obtuviese rápidas ganancias; las industriales acusaron una leve tendencia alcista, las cupreras y las productoras de plomo y zinc se mostraron irregulares.- Las Oreras mostraron a través de un mercado tranquilo buena demanda por parte de los inversionistas y avanzaron puntos durante toda la semana.- Entre las acciones sudamericanas, tenemos que la Anglo Lautaro, serie "A" demostraron irregularidad perdiendo puntos.-

Los bonos del Gobierno británico, se desarrollaron en un clima de tranquilidad, recuperando parte de lo perdido en la semana pasada; en cambio los bonos extranjeros en un mercado carente de interés y muy poco activo se mostraron dispuestos a perder puntos en sus cotizaciones.-

BOLSA DE COMERCIO DE BUENOS AIRES.-

Rumores de orden político crearon un clima de inquietud, en la Bolsa de valores bonaerense y junto con la psicosis inflacionaria por que atraviesa el país, fueron los factores principales para que el mercado no alcanzara a mostrar un período satisfactorio en cuanto a movimiento; pero en lo relacionado a precios y debido principalmente que algunos valores presentan óptimas condiciones para defender el valor adquisitivo de sus capitales, permitió que se obtuviesen algunas alzas un tanto impresionantes, así tenemos el caso de Astra ( alza 30 puntos); Compañía de la Plata (Alza 70 puntos), Patagonia (Alza 26 puntos); S.I.A.M. alza 26 nacionales por accion, Tabacal subió 40 puntos y Ledesma (alza 30 puntos).-

Tal como se dijo anteriormente, el volumen de operaciones acusó una declinación cercana a las 200.000 acciones y que en nacionales representa una cifra de 11.069.869 de pesos argentinos ( alrededor de los 155 millones de pesos chilenos).- El porcentaje de operaciones al contado acusó también una declinación en su monto.-

SANTIAGO, 3 de Noviembre de 1958.-

DEPARTAMENTO DE ESTUDIOS ECONOMICOS  
OFICINA DE INFORMACIONES Y ESTADISTICA  
BOLSA DE COMERCIO

J.M.B./jmb.  
IS.MB.17  
150/58  
.....



BOLSA DE COMERCIO DE SANTIAGO

La semana bursátil se desenvolvió con un movimiento bajo lo normal, con precios que en un comienzo fueron sostenidos, pero que a medida transcurría la semana se debilitaban y mostraban irregulares; de esta manera no logró marcar una tendencia definida. Diver-  
sos factores comprometieron la estabilidad del mercado, cristalizando de esta forma la de-  
clinación que preveíamos en la semana recién pasada.- Nos dá la impresión que estas bruscas  
oscilaciones de la plaza bursátil, irán disminuyendo hasta quedar en las proximidades de lo  
que este Departamento considera como un "Comportamiento Normal".-(Transacciones de 53.900  
pesos Oro; 16.324.870 \$ nominales en bonos y 599.218 acciones, esto ha sido calculado a  
base de un índice de transacciones que tiene en experimentación esta Oficina.-)

El mercado de acciones acusó una declinación cercana al millón trescientas mil  
acciones; siendo dirigido por los rubros Industriales y Varias, Bancario y Metalúrgicas.  
Por la importancia de sus conformes destacó Banco de Chile, Banco de Talca, Tamaya, Bima,  
Madero, Disputada, T. del Fuego, Cia. Industrial, Copec, Renta U. Colorantes, Cristales,  
Papeles y C., Sanitas, Sonavela, Vidrios Pl. y Tarapacá.-

La mayor parte de las operaciones fueron al contado, transándose para liquidar  
a fechas 250.700 acciones en un total de \$ 58.242.300 (lo que representa un 12,9 % del  
total operado).- Como de costumbre la demanda para operar a plazo correspondió a Tamaya,  
Disputada de las Condes, Renta Urbana, Madero, Vidrios Planos y en los finales del período  
con un inusitado movimiento las acciones de la Salitrera de Tarapacá y Antofagasta, la que  
además mostró una completa gama de cotizaciones que fluctuaron en forma muy irregular en-  
tre los \$ 138.- y los \$ 180.-

En lo que se refiere a las cotizaciones de los papeles, se pudo apreciar que co-  
menzaron sostenidas y con escaso número de variaciones, pero a medida transcurría el perío-  
do, las fluctuaciones se hicieron más numerosas debilitando los precios y dando un aspecto  
de irregularidad a la plaza.- Si comparamos el cierre de este Viernes con el de la semana  
pasada, vemos que existen 44 bajas en contra 46 alzas.- Los papeles que por la importan-  
cia de su fluctuación en el precio ( más del 10 % del valor base) les corresponde destacar  
se, son los siguientes: Banco Español (alza 45 puntos); Presidenta (alza 3 puntos sobre  
16 ); Tarapacá (Baja 20 puntos); Caupolicán (Baja 5 puntos); Laboratorio Geka (Alza 100  
puntos); Vidrios Planos (alza 25) e Indesa (baja 2 puntos).-

El mercado de la moneda de \$ 100 oro se mostró más activa, debiéndose destacar  
que el Lunes tuvo lugar el monto de transacciones más bajo en la historia de la Bolsa  
(1.100 ORO).- Al cerrar a \$ 21.200 transacción, acusó un avance de 200 puntos respecto  
al precio final de la semana pasada.- Sus cotizaciones estuvieron variando durante el pe-  
ríodo entre los 21.350 y 21.100 pesos; sin tampoco lograr marcar una tendencia definida.-  
El monto de sus transacciones estuvo bajo lo normal (una declinación de un 18,3 % en base  
a una transacción semanal normal de 269.500 pesos nominales oro).-

El mercado de bonos continuó la actividad de la semana pasada, notándose dos pun-  
tos de baja en las transacciones; el Lunes y el Viernes.- Nuevamente correspondió el mayor  
porcentaje de las operaciones a los bonos del Banco del Estado 10-6.- Los precios que en  
los primeros días se mostraban estables, el Viernes acusaron variaciones.-

A la hora del cierre la plaza bursátil se mostraba relativamente activa y precios  
irregulares.-

Gufa del Inversorista .- A continuación damos la nómina de aquellas Sociedades que cie-  
rran sus registros por pago de dividendos ó por emisión de ac-  
ciones, durante el período comprendido entre el 11 y 17 de Noviembre.-

El martes 11 Sonavela y Polpaico cierran por pago de dividendo, este último da opción a re-  
cibir en vez del dividendo acciones de la compañía.-

Viña Concha y Toro, cierra el 12 por pago de dividendo y emisión de acciones liberadas.-

y Lucchetti por pago de dividendo, y Cristalerías de Chile por emisión de acciones.-

Schwager cierra el Viernes 14 por pago de dividendo y finalmente el Lunes 17 aparecen  
con sus registros cerrados: Banco Edwards por emisión de acciones liberadas y pagada.-

Feria Unida San Vicente por emisión de acciones pagadas a \$ 50.-Naviera Coronel por pa-  
go de un dividendo y MADECO por pago de dividendo y opción a suscribir acciones de la Cia.  
pagadas a \$ 120.-

Noticias sobre sociedades.- Damos aquellas noticias que hemos considerado de interés pa-  
ra el inversionista.-

ANDACOLLO.- Plazo para suscribir y pagar la emisión del 30 de Octubre entre el 10 y  
el 15 de Noviembre.-

GAS DE SANTIAGO .- Elevó el valor nominal de las acciones de \$ 80 a \$ 140.-

CORCHERA S.A. .- Elevó el valor nominal de las acciones de \$ 120 a \$ 300.- Los accionis-  
tas deben retimbrar sus títulos con el nuevo valor nominal, en las Ofici-  
nas de la Compañía, ubicadas en Jorge Cáceres N° 220.-

(a la página N° 2)



**CIA. SALITRERA DE TARAPACA Y ANTOFAGASTA .-**

El 5 del presente se efectuó en Santiago el sorteo mensual de los DEBENTURES de la 3a. serie, resultando favorecidos los siguientes bonos que serán amortizados a partir del 30 del corriente.-

3a. SERIE DE US\$ 200 cada uno .-	42	141	179	710	972	1.191	1.572
	1.635	1.825	2.037	2.357	3.821	3.828	3.880
	3.900	3.947	4.272	4.538	4.555	4.719	.-
5a. SERIE DE US\$ 1.000 cada uno	67	435	517	901			
7a. SERIE DE US\$ 1.000 cada uno	141	174	755	868			
14a. SERIE DE US\$ 200 cada uno	190	191	1.186	1.216	1.601	1.932	
15a. SERIE DE US\$ 200 cada uno	389	748	1.219	1.602	2.340	2.347	
16a. SERIE DE US\$ 200 cada uno	359	787	1.256	1.401	1.576	1.906	

Los poseedores de debentures de las series antes aludidas, pueden presentar desde luego, contra recibo, los cupones que llevan fecha de vencimiento; " 2 DE ENERO DE 1959" y los bonos sorteados, para preparar el canje por 12 cupones de pago mensual.- De esta manera, el día 30 de Noviembre podrán retirar el cheque dólar sobre Nueva York por las cuotas mensuales vencidas y el valor de los bonos amortizados junto con los pliegos que tienen los 7 CUPONES restantes (Diciembre de 1958 a Junio de 1959).-

El próximo sorteo se celebrará el día Viernes 5 de Diciembre a las 10.00 A.M.

**Mercado de divisas (No tiene caracter Oficial en la Institución).-**

El mercado de divisas siguió la tendencia iniciada en la semana pasada, logrando de esta forma las diversas monedas elevar sus cotizaciones, con excepción del Nacional Argentino y del peso Uruguayo que acusaron nuevamente una pequeña baja.-

El Dólar sobrepasó en varias ocasiones la línea de los \$ 1.000.-, cosa que no ocurría desde mediados de Octubre del pte. año.-

TIPO D I V I S A S	PROMEDIOS SEMANALES	
	Oct 27-31	Nov. 3-7
Dólar	986	1.001
US\$ bancario	812	818
£ libre	2.741	2.783
£ bancaria	2.268	2.284
Nacional Arg.	14.40	14.02
Uruguayo	106	105

Fuente: DEEC. B. de Comercio  
Promedios tipo comprador.

**BOLSA DE CORREDORES DE VALPARAISO .-**

Siguiendo el ritmo de declinación iniciado durante la semana pasada, en el presente período bursátil se transaron 800.783 acciones, es decir, el movimiento

acusa una caída cercana a las 90 mil acciones.- Las operaciones a PLAZO revelan también una fuerte declinación, logrando apenas transarse 50.600 acciones ( 6,3 % del total transado).

En el mercado de acciones el campo de operación se mostró bastante amplio, demostrando un mayor interés por negociarse en Punta de Lobos, Gas de Valparaíso, Astilleros de la Habas, Interoceanica, Cia. Industrial, Fensa, Carozzi, Cemento Melon y otras más cuyo monto de operación no logró el brillo de las anteriores.-

Los precios mostraron continuos altibajos, pero sin lograr definir una tendencia.

Los BONOS mostraron una actividad irregular, transándose una suma superior a los 1.800.000 de pesos nominales.-

La moneda de cien pesos oro se mostró menos activa que las semanas pasadas, transándose solamente 13.800 pesos oro.- Su precio de cierre del Viernes acusa un avance de 200 puntos en relación al de la semana pasada.-

**BOLSA DE VALORES DE NUEVA YORK .-**

Una creciente ola de compras hizo que la plaza bursátil neoyorquina, iniciara una serie continua de superación

a los niveles máximos existentes; así vemos que el Lunes el promedio de la Associated Press acusó US\$ 199.20, el Miércoles llegó a US\$ 201.40 y el Jueves dio el tope máximo en los US\$ 202.70 y sólo el Viernes acusó una leve declinación, pero quedó la impresión que el Lunes se iniciaría un nuevo período alcista.-

Se transaron los cuatro días hábiles 15.910.000 acciones, ya que el día Martes fué feriado por celebrarse Elecciones en todo el territorio de la Unión

Los precios de cierre del día Viernes, fueron superiores a los obtenidos en las semanas anteriores, pero debido a la pequeña baja que mostraron ese día no lograron cerrar con los niveles máximos de la semana.-

Las causas que motivaron este sorpresivo auge de Wall Street, podemos sintetizarlas en pocas y breves palabras, primeramente contribuyó en gran parte la victoria del partido Demócrata en las elecciones, ya que su política es considerada como inflacionista, ( a la página N° 3)



puesto que se estima que ahora lograran aprobar mayores gastos federales para la realización de proyectos, que logren convencer al hombre de la calle a votar por el candidato Demócrata en las próximas elecciones presidenciales.-

Por otro lado comentarios de órganos responsables han estado dando a publicidad, cifras que permiten ver el estado de los diversos negocios (comerciales e industriales), los que cada vez acusan mejoras notables.- Contribuyendo a ésta recuperación (y como consecuencia inherente de ella) está la estabilización y el alza en los precios de los diversos productos básicos para la industria.-

Analizando los motivos que permitieron la baja del Viernes, vemos que en su mayor parte se debió a la liquidación de valores para obtener utilidades rápidas, ya que se nota que la psicología del mundo comercial actual, es no dejar de aprovechar una probabilidad de obtener ganancias, antes que tener que arriesgarse a esperar mejores precios.- por otro lado, y en menor escala, afectó la publicación de dividendos, que en general no resultaron lo suficientemente satisfactorios.-

**BOLSA DE VALORES DE LONDRES** .- A causa, de las estadísticas que anunciaban el aumento de las Reservas de Oro en cerca de 54 millones, de la posibilidad de ayuda gubernamental a la industria inglesa, del resultado de las elecciones en EE.UU. y otras noticias alentadoras para el comercio, permitieron que la Bolsa de Londres mostrara un tono de firmeza, en especial en el grupo de las Industriales que lograron eclipsar en muchos casos el interés por negociar en otro tipo de valores.-

Este período para negocios bursátiles, tuvo como noticias que contraarrestaron en forma de una leve baja, a los últimos incidentes de Israel con la RAU y la liquidación para obtener utilidades rápidas.-

Las acciones de la Industria del té, las cupreras, oreras y las acciones cotizables en dólares, se mostraron sostenidas, logrando avances en sus cotizaciones.- El resto de los rubros mostró en general una marcada irregularidad, como ser las petroleras, las que a pesar de mostrarse muy activas acusaron grandes fluctuaciones.-

A pesar de las noticias favorables a las reservas de Oro británicas, los bonos nacionales acusaron una leve, pero constante declinación, ante la presencia de un poder vendedor.- El mercado de bonos extranjeros se mostró poco activo, con precios casi estables solamente los chinos que acusaron flojedad. Los alemanes y las emisiones costarricenses que subieron, acusaron variaciones dignas de mención.-

Entre los valores sudamericanos, las emisiones de Costa Rica se mostraron firmes, los bonos brasileños acusaron una leve alza, las acciones ordinarias del Ferrocarril de Antofagasta a Bolivia perdieron nuevamente puntos, en cambio las Anglo Lautaro "A", las Rio Land y Harrod's Buenos Aires acusaron leves alzas.-

**BOLSA DE COMERCIO DE BUENOS AIRES** .- La semana bursátil en la Bolsa bonaerense se mostró bastante satisfactoria, ante la opinión de los inversionistas; el monto de las acciones transadas se elevaron sobre el monto de las últimas semanas y muchos papeles acusaron ganancias de cierta consideración, como ser, ACINDAR (Alza 11 puntos) CELULOSA (51 puntos); GLOBO "A" (18 puntos); INTRODUCTORA (alza 11 puntos); MASLLORENS (alza 15 nacionales); MOLINOS RIO DE LA PLATA (alza 30 puntos); SEDALANA (alza 30); pero los que obtuvieron mayores utilidades fueron los papeles "azucareros".- Otras acciones, tal como LEDESMA dió una emisión de acciones (dividendo en accs. del 24 %) que quedó el Lunes a \$N.Arg. 335, logró recuperarse a través de la semana cerrando el Viernes a 380 nacionales.-

Durante la semana se transaron 1.423.399 acciones en un total de \$N.Arg. 159.503.556.-; del cual correspondió un 87,2 % para operaciones al contado.-

El Jueves se comenzó a transar una nueva Sociedad, llamada KOMPY, que se dedica en la actualidad a la confección de calzado masculino.- Posee un capital de 5 millones de nacionales.- Su precio inicial de mercado fue de 300 nacionales.-

El mercado de divisas, y en especial el dólar, continuó su ascensión logrando el peso argentino recuperar parte de lo perdido, en los dos últimos días de la semana.- Tendencia del mercado de divisas y Oro: irregular con grandes oscilaciones en los precios.

Santiago, 10 de Noviembre de 1958.-

DEPARTAMENTO DE ESTUDIOS ECONOMICOS  
OFICINA DE INFORMACIONES Y ESTADISTICA  
BOLSA DE COMERCIO



BOLSA DE COMERCIO DE SANTIAGO.-

La plaza de valores dió comienzo a su período bursátil con movimiento normal y precios irregulares, que a medida transcurría la semana, se transformaba en un mercado un tanto activo y los precios sostenidos.- Se operó en un total cercano a los 807,7 millones de pesos.- Mayores detalles pueden observarse en la tabla que adjuntamos.-

RESUMEN DE TRANSACCIONES SEMANALES DE LA BOLSA DE COMERCIO

FECHAS NOV.	DIVISAS mill.\$	ORO FISICO		B O N O S		A C C I O N E S		TOTAL OPE RADO. millones \$
		valor nominal	mill.\$	valor nomi- nal	mill.\$	N° de acciones	mill. \$	
10	13.65	35.100	7.49	15.764.400	11.51	595.655	82.80	\$ 115.45
11	56.39	35.900	7.83	10.922.000	7.90	734.886	114.92	187,05
12	52,33	43.900	9.62	12.464.100	10.39	770.015	106.79	179.11
13	.-	34.600	7.50	9.142.300	11.04	750.959	151.83	170.37
14	8.80	55.000	11.91	3.824.000	7.97	809.038	127.08	155.76
Total	131.17	204.500	44.35	52.116.800	48.81	3.660.553	583.42	\$ 807.74
% (\$)	16,2%	5.5 %		6,1 %		72.2 %		100.0 %

Fuente: DEEC.B.de Comercio

montos de operacion expresados en millo  
nes de pesos.- (mill.\$)

El mercado de acciones mostró preferencia por operar principalmente en acciones Industriales, Mineras y Textiles; para el resto de los rubros existió una demanda selectiva. Por la importancia de sus conformes destacaron las acciones de Disputada, Tamaya, Tarapacá, Tejidos el Salto, Compañía Industrial, Copec, Electricidad Ind. Farmo Química, Pesquera I., Renta Urbana, Interoceanica, Vapores, Papeles y Cartones, Rupanco, Interoceanica y Madeco.-

Se transaron 3.660.553 acciones en un total de 583,4 millones de pesos, este monto se descompone en un 92.13 % para Operaciones al Contado y un 7.87 % para las Operaciones a plazo.- Entre estas últimas el público dió preferencia a Tarapacá, Vapores, Copec, Tamaya y Madeco.-

Comparando los precios de cierre de este Viernes, con los de fin de la semana pasada, vemos que acusan 83 fluctuaciones, mostrando un perfecto equilibrio entre el número de alzas y el de bajas; por la magnitud de las variaciones puede decirse que estas favorecen ampliamente a las primeras.- Se distinguieron las siguientes acciones por acusar variaciones mayores del 10 % de su valor base (Es decir, si una accion vale \$ 100 y sube a \$ 110 está considerada en este grupo) : Banco Edwards (alza 75 puntos); Cerro Grande (A.60 pts) Chañaral (alza 4.1/2 puntos sobre \$ 9.0); Gente Grande (baja 80 puntos); Tarapacá (Alza 49) Club Hípico (baja 150.000 puntos sobre un valor de 1.200.000 pesos); Farmo Quimica (Alza 12.1/2 puntos); Laboratorios Geka (alza 200 puntos, cabe destacar que durante Noviembre ha subido en un 100 %, pero sin que hayan transcurrido transacciones) y Telefonos (alza 16 puntos).-

El mercado de bonos mostró una actividad regular, correspondiendole destacar por su volumen de transacción a los bonos del Banco del Estado 10-6 ; Caja 6 3/4 y Debentures Tarapacá.- En lo que se refiere a precios se pudo apreciar una reacción favorable, en especial los salitreros.-

El Oro Físico se transó en partidas de regular importancia; su cotización fluctuó entre los 22.000 y 21.350 pesos.-, para cerrar finalmente el Viernes a \$ 21.650.- lo que significó un avance de 450 puntos durante su desarrollo semanal.-

A la hora de cerrar las operaciones, el mercado se mostraba activo y los precios sostenidos.-

Guía del Inversionista .- A continuación damos la nómina de aquellas empresas que cierran los registros de accionistas por pago de dividendo o bien por emisión de acciones, durante el período comprendido entre el 18 y el 25 de Noviembre.-

A.- Por pago de dividendo El Miercoles 19 cierra COIA pagando \$ 8.00 neto.-

El Lunes 24 cierra OXIGENO pagando \$ 2.46 neto.-

B.- Por emision de acciones.- El Miercoles 19 cierra Banco de Crédito, eleva el valor nominal y emite acciones pagadas a \$ 150.- y GAS DE VALPARAISO que emite acciones liberadas.-

C El Viernes 21 cierra Punta de lobos, por emision de acciones 1 liberada y otra pagada.- (ver más abajo un buen detalle).

C.- Por dividendo y Emision de acciones.- El Miercoles 19 cierra CEMENTO MELON por pago de \$ 15 neto y emision liberada de acciones.- La emision no tiene derecho al dividendo.-

(a la pagina N° 2)



Noticias sobre Sociedades .- Se colocan en el presente párrafo aquellos sucesos que son de interés para el inversionista.-

BANCO ESPAÑOL .- Eleva el valor nominal de las acciones de \$ 100 a \$ 150.-

IMPRENTA Y LITOGRAFIA UNIVERSO S.A. Por Decreto del Ministerio de Hacienda N° 13.138 del 15 de Octubre de 1958, se autoriza el aumento del Capital Social de 400 a 1.350 millones de pesos; el que se efectuará en la siguiente forma:

- 1.- Elevará el valor nominal de las ACCIONES SERIE "B" de \$ 20 a \$ 30.- utilizando parte del "Fondo de Eventualidades".- Hecho esto todas las acciones quedarán de igual valor nominal.-
- 2.- CANJE de 10 acciones antiguas de \$ 30 v/n. por 1 NUEVA de \$ 300 v/n.- Plazo para efectuar esta operación 120 días después de haberse aprobado el Decreto. Hecho esto quedarán 1.500.000 acciones de \$ 300 v/n.-
- 3.- EMISION de 3.000.000 de acciones de \$ 300 valor nominal, las que serán emitidas en un plazo de tres años en forma liberada ó pagada.-

FABRICA CHILENA DE SEDERIAS.- Por Dto.M.Hda.# 13.739 del 23-X-58 se autoriza el aumento del Capital de 600 a \$ 900 millones de pesos mediante la emisión de 5.000.000 de acciones de \$ 60 v/n, las que se podrán emitir de una sola vez o por parcialidades, en forma liberada ó pagada.- Se autoriza además el cambio de la razón Social por : SEDAMAR, FABRICA CHILENA DE SEDERIAS S.A.

SALINAS DE PUNTA DE LOBOS S.A.M. .- Por D.M.Hda. # 13.759 del 23 de Octubre se autoriza el aumento del Capital Social, desde los 300 a los 600 millones de pesos, mediante la emisión simultánea de 2.500.000 accs. liberadas y igual cantidad de acciones en forma pagada.- Posteriormente elevará el valor nominal de las acciones de \$ 30 a \$ 40.- (Con cargo a utilidades de futuros ejercicios). Se autoriza también el establecimiento de Sede Social en Iquique y Valparaíso.-

CIA. DE MOLINOS Y FIDEOS CAROZZI .- Por Dct. M.Hda. # 14.178 del 29-X-1958 se autoriza elevar el Capital de 1.050 a 2.100 millones de pesos, mediante la emisión de acciones (17,500.000 accs. de \$ 60 v/n) en una ó más parcialidades y en forma liberada ó pagada.-

CIA. DE TELEFONOS DE CHILE .- P.r Decreto del Ministerio de Hda. # 14.174 del 29-X-1958 se autoriza el aumento de Capital desde los \$ 5.854.800.000 a los \$ 7.172.130.000 mediante la emisión de 13.173.300 acciones liberadas.- Plazo 3 meses a contar de la fecha de aprobación del Decreto.-

MERCADO DE DIVISAS.- (No tiene carácter Oficial en la Institución).-

D I V I S A S	PROMEDIO SEMANAL	
	3-7 Nov	10-14 Nov
Dolar	1.001	1.035
Dolar bancario	818	829
£	2.783	2.878
£ bancaria	2.284	2.319
Nacional A.	14.02	14.20
Uruguayo	105	102

Fuente : DEEC.B.de Comercio  
Promedios tipo comprador

Nuevamente ha estado aumentando el valor de las divisas en el mercado de cambios santiaguino; el DOLAR sobrepasó durante toda la semana la línea de los \$ 1.000.- El nacional Argentino que últimamente estaba acusando continuas declinaciones, al elevarse el precio del dolar en Chile, logró estabilizarse en los \$ 14.0.- En cambio el Uruguayo acusa nuevamente una pequeña declinación.- (La causa fundamental de ello es el comienzo de una nueva crisis económica de esta República, motivada por la baja del precio de la lana, el decaimiento de la industria de la carne y la descapitalización de los ganaderos).-

BOLSA DE CORREDORES DE VALPARAISO .- La plaza bursátil porteña mostró durante este período menor actividad que las semanas precedentes en su parte pertinente a acciones; pero en lo que se refiere a Bonos y Oro Físico ha demostrado mayor actividad.- Los precios que en un comienzo se mostraron irregulares, desde mediados de la semana acusaron una pequeña recuperación y lograron cerrar el Viernes con tendencia sostenida.-

El interés por negociar se mostró bastante amplio, abarcando una selección de 23 papeles, entre los cuales destacaron principalmente: Punta de Lobos (rumores de emisión); Copec, Indac; Compañía Industrial, Farmo Química, Electricidad Industrial y Universo.-

Las operaciones a plazo mostraron una leve disminución a causa de la proximidad de liquidación de la Mala Nov. 25, transándose un 6,06 % del total de acciones.-

El mercado del Oro se mostró activo, gracias a las transacciones del día Viernes, en que se transaron partidas de cierta importancia.- Al cerrar a \$ 21.650 por moneda de cien pesos Oro, acusa un avance de 450 puntos.-

En cuanto al mercado de bonos, este se mostró activo, especialmente a mediados de la semana.- Se transaron 4.641.400 pesos nominales en bonos.-



## BOLSA DE VALORES DE NUEVA YORK.-

ros, que promueven empresas en diversas áreas, proporcionan los Capitales necesarios para que las Sociedades de caracter privado puedan subsistir, ampliar sus negocios y prosperar, industria.- En el caso particular de los EE.UU. este asunto es evidente, el país se está recuperando ampliamente de un periodo de recesión, que afectó a su industria y debilitó su economía, como lógico reflejo Wall Street ha estado acusando continuos recórrs en los niveles de precios.-

FECHAS NOV.	PR.ASS. PRESS	ACCIONES TRANSADAS
3	199.20	3.240.000
4	Cerrado por elección	
5	201.40	4.080.000
6	202.70	4.890.000
7	202.40	3.700.000
Pr.Sm	201.43	15.910.000
10	204.00	3.730.000
11	205.90	4.040.000
12	206.10	4.400.000
13	205.40	4.200.000
14	206.60	4.390.000
Pr.Sm.	205.60	20.760.000

Esta semana en Wall Street los referidos niveles de precios, en nuestro caso, el de la Associated Press, fueron batidos en cuatro ocasiones, y sólo el Jueves 13 se produjo una leve declinación, causada por liquidaciones de orden especulativo, en busca de utilidades a corto plazo.-

El volumen de transacción dió en esta semana un promedio de 4.152.000 acciones diarias, en comparación con el promedio de la semana anterior que acusaba 3.977,500 acciones diarias.-

Entre las acciones que se destacaron durante el período analizado, cabe mencionar las de la AMERICAN TELEPHONE AND TELEGRAPH CORPORATION que a partir del día Lunes sobrepasaron la línea de los US\$ 200 por primera vez en un lapso de 27 años.-

Las acciones cupreras después de acusar un alza regular cerraron el Viernes con precios sostenidos.- Las acciones de la Anglo Lautaro, serie "A" acusaron un alza durante toda la semana; las acciones de Patiño Mines se mantuvieron estables en US\$ 3.- En cuanto a los bonos Chilenos de la Deuda externa que se transan en USA, tras leves fluctuaciones siguen acusando recuperaciones.-

## BOLSA DE VALORES DE LONDRES

Continuó el período de actividad en la Bolsa de valores londinense, pero los precios, en los comienzos de la semana, acusaron declinaciones, a causa que el día Martes se liquidaba la Mala, y como lógica consecuencia muchos inversionistas de "corto plazo" liquidaron un gran volumen de sus operaciones.-

Las acciones industriales continúan siendo las preferidas por el público, debido, entre otras razones, al optimismo existente en círculos oficiales, sobre la Economía de Gran Bretaña, a las noticias del aumento de la reserva de oro y a la firmeza de la £ esterlina. Las acciones Petroleras, que en un comienzo habían abierto irregulares y muy flojas, (por el intento de rapto del Rey de Jordania) a medida transcurría la semana se afirmaron y lograron cerrar con precios sostenidos.- Las cupreras se mostraron en general tranquilas y con una leve tendencia bajista (motivada por la reciente baja del metal en la bolsa de metales).- Las acciones de la Anglo Lautaro, serie "A" acusaron alzas, en cambio las Sociedades que tienen su sede en Argentina mostraron bajas a causa de los últimos acontecimientos de orden político acaecidos en dicho país.-

El mercado de bonos se mostró tranquilo, logrando los bonos británicos recuperar en parte los puntos que habían perdido en las sesiones anteriores.- Los bonos extranjeros se mostraron irregulares y levemente bajistas, solo los griegos acusaron un leve respaldo, que en algunas ocasiones les permitió avanzar algunos puntos.-

## BOLSA DE COMERCIO DE BUENOS AIRES.-

Cuando se pensaba que la Bolsa de valores seguiría el periodo de bonanza y alzas que iniciara la semana recién pasada, acontecimientos políticos hicieron que la Institución bursátil bonaerense se mostrara irregular en movimiento y precios en decadencia; sólo el Jueves el mercado logró reaccionar un poco y los precios cerraron el Viernes sostenidos, no logrando igualar en la generalidad, los niveles que tenían el lunes. Se produjeron frecuentes fluctuaciones de bajas, que en muchos casos alcanzaron a magnitudes de importancia; así tenemos el caso de ACINDAR (Baja 21 puntos); BAGLEY (baja 15 puntos); CELULOSA (baja 37 puntos); PAPELERA ARGENTINA (baja 22 puntos); S.I.A.M. (Baja 20 nacionales y ROSATI (baja 21 puntos).-

En la semana analizada, se comenzó a transar en Bolsa, un nuevo papel, denominado WECHCO, Compañía Comercial, Industrial y Financiera S.A.; que se dedica a la fabricación y explotación comercial de máquinas y herramientas (tornos, fresadoras, cepilladoras, etc.) Su primer precio fue de 145 nacionales, subiendo durante la semana hasta los 190 y solamente el Viernes perdió parte de lo ganado, al cerrar a 180 nacionales.-

A la hora del cierre del Viernes, dió la impresión que el mercado se mostraría mejor en la próxima semana.-



BOLSA DE VALORES DE ALEMANIA OCCIDENTAL.

Continuó, aunque en algunas ocasiones en forma irregular, la tendencia alcista, que se iniciara hace algunos meses atrás. El motivo principal es la permanente liquidez del mercado monetario y consecuentemente el aumento de la demanda por papeles de inversión.- Debe considerarse también como factores favorables a un resurgimiento de la plaza bursátil, la publicación de balances satisfactorios, de aumento de precios de productos básicos en el mercado internacional y las noticias que reflejan la estabilidad económica de la República Occidental Alemana, tales como: la declaración de la cesantía en Octubre a un 1,5 % de la fuerza de trabajo y su tendencia a seguir disminuyendo; el incremento del comercio exterior, Al hecho que las industrias Químicas, de la Construcción, automovilística, eléctricas y de artículos domésticos están trabajando al máximo de sus capacidades.- El capital alemán ha aumentado sus inversiones en el extranjero (Canadá, Europa y Brasil) y tiende a seguir incrementando esta corriente inversionista. Como factor contrario debemos enumerar a la situación que atraviesa la industria del Acero, del Carbón y la Textil, la que en realidad puede calificarse de incierta, pero no de "alarmante".- Los motivos ante enumerados han permitido que reine la confianza en las industrias bases, que están permitiendo que Alemania se esté convirtiendo nuevamente en una potencia económica.-

En este mes, Octubre, existió una demanda desde el exterior por papeles de la industria química y de la electro-técnica, que permitieron un monto apreciable de transacciones; las acciones bancarias participaron también de esta alza general del mercado, en cambio las acciones de la industria de Montana, salvo raras excepciones, se mostraron poco solicitadas y con precios irregulares.-

A continuación damos una selección de valores alemanes, indicando las cotizaciones de fines de mes, a través de ellas puede apreciarse el alza experimentada por el mercado

S O C I E D A D E S	P R E C I O S   D E   C I E R R E   E X P R E S A D O S   E N   D M .			
	31-JULIO	29-AGOSTO	30-SEPTBRE.	31-OCTBRE
BUDERUS EISEN	189	195	218	219
DORTM-HÖRDER	129	137	145 1/2	145
GUTEHOFFNUNGSHUTTE	290	338	337	362
HÜTTENWERK OBERHAUSEN	159 1/2	173	182 1/2	193
RHEINISCHE STAHLWERKE	195	204	238	256
RUHRSTAHL	223	215	230	270
A.E.G.	233	256	291	302
SIEMENS & HALSKE	261	286	313 1/2	322
BAYER MOTOREN WERK	130	134	139	139
DAIMLER BENZ	664	700	800	1.200
FORDWERKE	183	220	210	195
RHEINMETAL BERLIN	175	173	200	220
BADISCHE ANILIN	227	252	279 1/2	297
FARBENFABRIKEN BAYER	237	255	293	307 1/2
BERLINER HANDELS ANTEILE	310	369	392	406
COMMERZBANK	255	278	294 1/2	318
DEUTSCHE BANK A.G.	263	283	295 1/2	327

SANTIAGO, 17 de Noviembre de 1958.-

DEPARTAMENTO DE ESTUDIOS ECONOMICOS  
OFICINA DE INFORMACIONES Y ESTADISTICA  
BOLSA DE COMERCIO

J.M.B./jmb  
IS.MB.19  
150/58



BOLSA DE COMERCIO DE SANTIAGO

La plaza bursatil mostró en sus comienzos un movimiento medianamente activo con precios flojos y tendencia bajista, que hicieron perder puntos a numerosos papeles; a partir del Jueves, si bien es cierto disminuyera en forma aparente el movimiento (menor número de acciones en más dinero) pero permitió que las cotizaciones reaccionaran, logrando recuperar parte de lo perdido.-

El mercado de acciones dió la pauta en el movimiento, ya que tanto los bonos como el Oro se mostraron bastante flojos.- El rubro que se distinguió más durante la semana fué el BANCARIO, sigue en orden, aunque en forma más aislada, el Industrial, el Textil y el Salitrero; en cambio el Minero se mostró poco activo, en especial en el final del periodo, limitandose los conformes a una demanda muy selectiva.- Por la importancia de sus transacciones destacaron: Bancos de Chile, Español, Italiano y Sud Americano, Tamaya, Anglo-Lautaro "C", Tejidos el Salto, Compañía Industrial, Copec, Electricidad Ind., Fermo Química, Loza de Penco, Papeles y Cartones, Pesquera I., Tattersall, Fensa, Madeco y Mademsa.-

RESUMEN DE TRANSACCIONES SEMANALES DE LA BOLSA DE COMERCIO

FECHAS NOV.	DIVISAS mill.\$	ORO FISICO		BONOS		ACCIONES		TOTAL OPERADO millones \$
		valor nominal	mill.\$	valor nominal	mill.\$	N° de acciones	mill.\$	
1a.Sem.	51.31	229.200	48.40	76.447.400	57.49	2.498.789	453.08	610.27
2a.Sem.	131.17	204.500	44.35	52.116.800	48.81	3.660.553	583.42	807.74
3a.Sem.	72.11	237.500	53.08	47.961.700	56.81	2.948.171	543.10	725.10
24	-.-	34.300	7.66	7.048.600	7.26	542.256	118.83	133.74
25	37.27	29.100	6.40	6.461.600	9.98	636.396	98.68	144.34
25	31.18	29.800	6.57	3.064.200	3.93	611.188	125.73	167.41
26	6.26	49.100	10.87	3.874.000	4.17	574.738	93.61	114.91
27	10.57	31.500	7.04	4.955.800	5.38	489.078	154.94	177.93
4a.Sep.	85.27	173.800	38.54	25.404.200	30.72	2.853.656	591.79	738.33

Se puede observar que el monto operado en el rubro DIVISAS OIC. acusa un aumento; esta cifra además es la segunda en importancia dentro del mes de Noviembre.

El Oro y los Bonos reflejan una fuerte declinación y constituyeron el nivel mínimo para Noviembre; en cambio las ACCIONES a pesar que acusan una declinación en el número de transacciones reflejan un aumento en el monto operado, debido a que la demanda seleccionó papeles más caros.-

Lo antes dicho permitió que el monto total operado muestre un pequeño avance respecto al total de la semana anterior y constituye la cifra de segunda importancia en el mes.

Si se comparan los precios de este fin de semana con los del Viernes 21 se aprecia que a pesar de haberse recuperado en parte, de las 85 variaciones en las diversas cotizaciones 56 de ellas pertenecen a bajas y solo 39 a las alzas.- Destacan por la importancia de su variación las bajas de: BANCO CENTRAL (7.000 puntos) y GANADERA DEL AYSEN (800 puntos); y las alzas de TARAPACA (20 puntos) y ANGLO LAUTARO "C" (120 puntos); esta última fué bastante solicitada en los finales de la semana al saberse que aumentaría su dividendo a US\$ 1 dolar para las acciones de la serie "A"; US\$ 0.0028 para las acciones serie "B" y US\$ 0.10 para la serie "C".-

El mercado de bonos mostró escasa actividad, transándose solamente un poco más de los 25 millones de pesos nominales.-En los comienzos de la semana destacaron las transacciones de los Debentures Tarapacá y durante todo el periodo las operaciones en Bonos del Banco del Estado 10-6.- Los bonos industriales no registraron transacciones. Sus precios mostraron variaciones en las Caja 6 3/4, Municipalidad Santiago 8 1/2 y algunos de los diversos tipos de Deb. Salitreros.-

La moneda de cien pesos oro, se transó en partidas de mediana importancia, su cotización se mostró un tanto nerviosa viéndose a través de la semana con continuos altibajos y fluctuando entre los 21.850 y 22.400 pesos.- Al cerrar finalmente a \$ 22.350 muestra un retroceso de 150 puntos.-

Guía del Inversionista A continuación damos la nomina de aquellas sociedades que cerraran sus registros de accionistas por pago de dividendos entre los días 2 y 9 de Diciembre.-

El Martes 2 cierra Saavedra Benard, el Jueves 4 Electricidad Industrial, el 5 Unidas de Aceite y finalmente el Martes 9 amanece cerrado el registro de Lota que paga un dividendo de 5 pesos neto.-



Noticias sobre Sociedades.- Las siguientes empresas tienen listos los títulos de sus emisiones y los accionistas pueden pasarlos a retirar: Cervecerías Unidas, Astilleros Las Habas; Seguros La Nueva España; Seg. La Vasconia; Seguros La Territorial y Seguros Consorcio Español.-

Mercado de divisas.- (No tiene carácter Oficial en la Institución)

D I V I S A S	P R O M E D I O S			
	M E N S U A L E S		S E M A N A L E S	
	OCTUBRE	NOVIEMBRE	Nov. 17-21	Nov. 24-28
Dólar	1.005	1.035	1.062	1.043
US\$ bancario	808	830	837	837
£	2.789	2.882	2.958	2.908
£ bancaria	2.259	2.321	2.341	2.341
Nacional	14.26	14.13	14.18	14.12
Uruguayo	110	101	97	98

El desarrollo general del mercado fue levemente alcista, sufriendo una depresión hacia los mediados de la semana, los precios de cierre fueron superiores a los de comienzo de la semana, a excepción del Uruguayo que no logró superar los precios del Lunes.-

Diversos rumores circularon entre los inversionistas de "corto plazo", tales como que el Gobierno estaría estudiando una reforma monetaria y que posiblemente el dólar

bancario subiría a niveles superiores a los \$ 1.000.- Esto ha permitido que el dólar escape hacia los precios superiores a los \$ 1.100.- En el cuadro se indican los promedios de los últimos dos meses, se aprecia que Noviembre es superior a Octubre.- El desarrollo del mercado de divisas durante todo el mes de Noviembre fue prácticamente alcista, ya que la mayor parte de las monedas extranjeras acusaron frecuentes alzas a excepción del Nacional y del Uruguayo.-

BOLSA DE CORREDORES DE VALPARAISO.- La semana que recién terminó presentó la característica de ser una de las menos activas del mes, en la cual el Oro y las transacciones a plazo acusaron niveles mínimos.- Los precios de las acciones se mostraron flojos e irregulares, dominando las bajas.- Por su monto de transacción dominaron la atención del mercado las acciones de Cia. Industrial, Copec, Tamaya, Fensa, Universo y Tejidos el Salto.-

El Oro físico se transa en partidas de regular importancia, su precio fluctuó entre los \$ 22.200 y los 22.600 ; finalmente cerró a este último, lo que significa un avance de 250 puntos en relación al cierre del Viernes de la semana pasada.-

BOLSA DE VALORES DE NUEVA YORK.- Este periodo bursátil de sólo 4 días hábiles, mostró en sus comienzos una leve tendencia bajista como resultado de una fuerte liquidación de valores en busca de prontas utilidades, pero que a partir del Miércoles mostró un nuevo ciclo recuperacionista, el cual se acentuó el Viernes logrando un fuerte repunte.- Casi todos los papeles integrantes de la Muestra, que ha seleccionado esta Oficina para su estudio, mostró recuperaciones con excepción de la P.Dodge que acusa una leve baja.- A pesar del alza experimentada se pudo observar que los diversos papeles no pudieron alcanzar los niveles máximos del mes y se notó que con la baja del Martes algunos valores mostraron los niveles mínimos para Noviembre.-

Un detalle curioso está ocurriendo entre el poder consumidor americano, y es el hecho que no le da mayor importancia a las fluctuaciones un tanto bruscas, que ha estado caracterizando al mercado de valores de Wall Street, expresando de esta manera su confianza en la recuperación comercial y económica del país.-

Las acciones de las industrias siderúrgica acusaron un buen repunte, ante las noticias de aumento de producción y asimismo las de la industria automotriz avanzaron violentamente ante las estadísticas que demostraban que se había superado por un amplio margen la producción de 1957.-

Sigueiendo la tendencia del mercado, las acciones de la Lautaro, serie "A" y ayudadas también por la expectativa de mejora de sus dividendos permitió que llegara a cotizarse el Viernes a US\$ 9 5/8 (cifra máxima del mes).- Las acciones de la Patiño Mines acusaron una leve baja.-

A la hora del cierre el mercado americano dio la impresión que la próxima semana se mantendría estable.-

Santiago, 1° de Diciembre de 1958.-

DEPARTAMENTO DE ESTUDIOS ECONOMICOS  
OFICINA DE INFORMACIONES Y ESTADISTICAS  
BOLSA DE COMERCIO

JMB/jmb.  
IS.MM y MB  
150/58



BOLSA DE COMERCIO DE SANTIAGO.-

El mercado de valores mostró durante el presente periodo mayor actividad y sus precios evolucionaron en forma fundamental, ya que de un mercado en el cual predominaban las bajas de precio, se transformó en un mercado en el cual las alzas demostraron supremacía.- El mercado en general mostró aumentos en movimiento y en cotizaciones, estas últimas permitieron que el monto operado acusara un notorio incremento.- La demanda por diversos papeles se concentró en las acciones de Disputadas, Tamaya, Tierra del Fuego, Banco Español, Interoceanica, Papeles y Cartones, Copec, Tarapacá y Vapores.-

El ORO FISICO se transó en partidas de relativa importancia, su precio acusó un alza constante y solamente el Viernes aflojó un poco.- La cotización máxima de la semana fué de \$ 24.100 y la mínima de \$ 22.500.- Finalmente cerró a \$ 23.900 y quedó la impresión que en la próxima semana acusaría nuevas alzas.-

El mercado de bonos acusó un fuerte incremento en las operaciones, destacando las transacciones de los bonos del Banco del Estado 10-6 y de Caja 6 3/4.- Sus precios se mantuvieron prácticamente estables, con excepción de los bonos salitreros que obtuvieron avances de importancia.-

A la hora del cierre el mercado se mostraba activo y precios de alza.-

Guía del Inversionista.- A continuación detallamos aquellas empresas que cerraran sus registros por pago de dividendos o emisión de acciones, en el periodo comprendido entre el 10 y el 15 de Diciembre.-

El Jueves 11 cierra CICOMA por pago de un dividendo de \$ 2.46 neto.-

El Viernes 12 cerrará VESTEX por pago de dividendos y DIVESA por pago de dividendo y emisión de acciones liberadas.-

El Lunes 15 aparacerán cerrados los registros de FIAP por pago de un dividendo de \$ 2.05 neto y emisión de acciones 1 por 15 liberadas. Además se utiliza este cierre para elevar el valor nominal de las acciones de \$ 100 a \$ 125.- EMBOTELLADORA ANDINA por pago de un dividendo de \$ 4.10 neto.-

Noticias sobre Sociedades.-

INDUSTRIAS BELLAVISTA.- Hasta el 20 de Diciembre existe plazo para suscribir y pagar los \$ 50 de la emisión del 28 de Noviembre.-

PIZARREÑO.- A partir del 1° de Diciembre se pueden canjear los títulos antiguos por los del nuevo valor nominal de \$ 220.- Hay opción de enterar el entero hasta el 15 del presente.-

MADECO.- Plazo para suscribir y pagar los \$ 120.00 de la OPCION del 17 de Noviembre hasta el día Sabado 20 de Diciembre.-

BANCO DE CREDITO.- Plazo para suscribir y pagar los \$ 150.00 de la Nueva Emisión hasta el día 20 de Diciembre.-

CERVECERIAS UNIDAS.- Desde el 28 de Noviembre se pueden retirar los títulos de la emisión liberada del 15 de Septiembre, contra entrega de recibo y previo pago del valor del nuevo título (\$ 100.00).

CIA. SALITRERA DE TARAPACA Y ANTOFAGASTA.- El 5 de Diciembre se efectuó el sorteo de los Debentures de las series 3a.; 5a.; 7a.; 14a.; 15a. y 16a.- Saliendo favorecidos los siguientes bonos, los que serán amortizados a partir del 30 del presente.-

3a.SERIE de US\$ 200 cada uno.-	23	199	548	569	708	799	1.035
	1.324	1.518	1.863	1.909	2.483	2.487	2.502
	2.616	3.310	3.666	4.213	4.370	4.441	.-
5a. SERIE de US\$ 1.000 cada uno	19	295	343	447	.-	.-	.-
7a. SERIE de US\$ 1.000 cada uno	78	114	376	459	.-	.-	.-
14a.SERIE de US\$ 200 cada uno	21	120	278	391	1.084	1.744	1.765
15a.SERIE de US\$ 200 cada uno	86	175	228	1.492	1.563	1.966	2.102
16a.SERIE de US\$ 200 cada uno	129	142	481	512	918	1.451	1.595

Los tenedores de debentures de las series indicadas pueden presentar desde luego, contra recibo, los cupones que llevan fecha de vencimiento el 2 de Enero de 1959 y los bonos sorteados, para preparar el canje por 12 cupones de pago mensual.- De esta forma el día 30 de Diciembre podran retirar el cheque dolar sobre Nueva York por las cuotas mensuales (a la pagina N° 2)



les venoidas y el valor de los bonos amortizados junto con los pliegos conteniendo los 6 cupones que restan (ENERO, FEBRERO, MARZO, ABRIL, MAYO y JUNIO de 1959)

El próximo sorteo mensual se llevará a efecto el día Lunes 5 de Enero a las 10 horas.-

MERCADO DE DIVISAS.- (No tiene caracter Oficial en la Institución)

D I V I S A S	PROMEDIOS	SEMANALES
	NOV.24-28	DIC.1°- 5
Dolar	1.043	1.100
US\$ bancario	837	837
£	2.908	3.064
£ bancaria	2.341	2.339
Nacional A.	14.12	15.90
Uruguayo	98	105

Fuente: DEEC.B.de Comercio  
Promedios tipo comprador

Alcista se presentó la tendencia durante la semana en análisis, para el mercado de divisas.-

Las diferentes monedas extranjeras que se cotizan en la plaza de divisas santiaguina mostraron ganancias respecto a los precios medios de la semana anterior, tal como puede apreciarse en la tabla adjunta.-

El dolar, que hasta no hace mucho estuvo bajo la línea de los \$ 1.000.- alcanzó en la semana en referencia hasta una cotización cercana a los 1.125 comprador.-

Tendencia para el proximo periodo:Alcista.

BOLSA DE CORREDORES DE VALPARAISO.-

El Lunes 1° y en general durante la primera parte de la semana, el mercado de valores porteño, se mostró activo y de precios sostenidos.

A partir del día Jueves la actividad tendió a disminuir, hasta el punto que el Viernes se transaron solamente un poco más de 90 mil acciones.-

En el mercado de acciones destacó las operaciones en Huanillos, Punta de Lobos, Anglo Lautaro "C", Tierra del Fuego, Lucchetti, Interoceanica, Loza de Penco, Compañía Industrial y Vapores, las que alcanzaron excelentes conformes.-

Los bonos mostraron bastante actividad, destacando principalmente las transacciones de los bonos del Banco Hipotecario de Valparaiso, tipo 6-1 y 10-6 .-

El mercado de la moneda de Oro, mostro regular actividad, operandose un total de 38.000 pesos nominales en Oro.- Su cotización fluctuó entre los 24.000 y \$ 23.900.-

A la hora del cierre el mercado se mostraba poco activo y precios estables.

BOLSA DE VALORES DE NUEVA YORK .-

Esta importante plaza bursatil, mostró un comportamiento un tanto irregular; el movimiento de acciones, acusó una declinación respecto a

semanas pasadas.- Si se analiza el comportamiento de los precios a través del Indicador de la Associated Press, vemos que durante la semana acusó continuos altibajos, y que los precios del Viernes 5 fueron inferiores a los que los diversos papeles poseían el Viernes de la semana anterior y en los comienzos de la analizada.-

Esta irregularidad del mercado, se debe principalmente a 4 factores, a saber:

- El interés que presenta el público inversionista, en estos ultimos períodos, por los valores de la industria que fabrica partes, artefactos ó elabora combustibles que entran en la construcción y manejo de los proyectiles de tipo intercontinental o del tipo lunar.-
- El incremento experimentado en los contratos de construcción.-
- La preocupación que está despertando en los diversos sectores, la actuación comercial de la Unión Sovietica.-
- La baja experimentada ultimamente por algunos de los productos básicos en los diversos mercados mundiales.-

En el campo de las acciones, se pudo observar que las Cupreras, las de plomo, zinc, aluminio y de metales en general, se mostraron irregulares en los comienzos de la semana y a medida que transcurría el periodo analizado aflojaban más aun sus cotizaciones.- Las Siderurgicas en el principio de la semana mostraban firmeza, pero la irregularidad del mercado hizo que el Viernes perdieran puntos y cerraran con tendencia bajista.- En el resto del mercado reinó una tendencia irregular, y en algunos casos como las acciones petroleras y automovilisticas se mostraron bajistas.-

Entre las acciones sudamericanas que se transan en EE.UU. tenemos que las Anglo Lautaro, serie "A" declinaron levemente su cotización; las PATIÑO MINES acusaron una baja brusca y las acciones de la ANDES COPPER COMPANY no se cotizaron.- Los bonos Sudamericanos se mantuvieron casi estables, los de la Deuda Externa de Chile, que están a US\$ 44 (%) mostraron una leve declinación respecto a la semana pasada.-

BOLSA DE VALORES DE LONDRES.-

Siguiendo la tendencia de la semana anterior, el mercado de valores londinense mostró un comportamiento irregular. No existieron factores que impulsaran al mercado a tomar una línea definida de alza o baja y esta irregularidad se debió en gran parte a la influencia de la Bolsa de Valores Estadounidense.- La baja que se produjo en los medios de la semana se logró detener en los últimos dos días, y de esta forma el mercado logró ( a la pagina N° 3)



cerrar con una apariencia de tranquilidad y con precios un tanto sostenidos (a pesar de existir numerosas pérdidas).-

Los bonos del Gobierno británico se mantuvieron prácticamente inalterables, salvo una pequeña declinación durante el Miércoles, de la cual se recuperó posteriormente; en cuanto al mercado de bonos extranjeros este se desarrolló en un ambiente de tranquilidad.

Las acciones de las Compañías Cupreras, las de plomo, zinc, las Oreras, las Petroleras y las pagaderas en dólares, siguiendo la tónica del mercado se mostraron irregulares en sus precios y muchas de ellas con movimiento flojo.- Los papeles Sudamericanos se mostraron medianamente activos, los bonos del Puerto de Pará recuperaron en parte las pérdidas de la semana pasada y las del Ferrocarril de Antofagasta a Bolivia y las Anglo Lautaro "A" acusaron leves declinaciones.-

#### BOLSA DE COMERCIO DE BUENOS AIRES.-

De cuatro días hábiles se compuso la semana bursátil bonaerense, que se caracterizó por un comportamiento un tanto irregular, a pesar que se denotó un constante incremento en su

volumen de operaciones, pero por diversas causas las cotizaciones presentaron numerosos altibajos.- Al cierre de las operaciones del Viernes 5, las cotizaciones de los papeles mostraban mayor número de utilidades y lograron cerrar con tendencia sostenida.-

Podemos resumir en tres puntos las causas que motivaron el comportamiento irregular del mercado de valores argentino, a saber: La situación política interna reinante, a pesar que el Gobierno obtuvo un triunfo al hacer finalizar la huelga ferroviaria.- La baja del dólar en el mercado de divisas y finalmente los rumores que la Cámara tratará nuevamente el bullado asunto del anonimato de las acciones.-

Destacaron durante el periodo por sus avances las siguientes sociedades: TEXTILES FAST con 86 puntos; DANERI con 27 puntos; KAISER con 26 nacionales; BAGLEY con 20 puntos y CELULOSA con 20 puntos; en cuanto a las bajas no cabe hacer mención, ya que ellas fueron muy pocas y su magnitud fué pequeña.-

SANTIAGO, 9 de Diciembre de 1958.-

DEPARTAMENTO DE ESTUDIOS ECONOMICOS  
OFICINA DE INFORMACIONES Y ESTADISTICA  
BOLSA DE COMERCIO

JMB/jmb.  
IS.MV.N°21  
150/58.-



BOLSA DE COMERCIO DE SANTIAGO .-

De cuatro días hábiles (continuos) se compuso la semana bursátil, mostrando un mercado levemente activo y con precios débiles que permitieron continuas variaciones en las cotizaciones de los diferentes valores de batalla, que dieron un aspecto un tanto bajista al desarrollo total del periodo analizado.- Los montos operados durante la semana alcanzaron a : 198.600 pesos nominales en Bonos y transacciones por 2.745.852 acciones.-

Los rubros Industrial y Varias, Metalurgico y Bonos Salitreros demostraron mayor actividad que el resto del mercado.- Al comparar los precios de cierre del Viernes 12 con los del Viernes 5 del presente, se aprecia que existen 81 variaciones, correspondiéndoles 47 a las Bajas y 34 a las alzas, siendo los más afectados por las primeras las acciones Bancarias, Mineras y Salitreras y los Debentures Tarapacá; el resto de la plaza mostró un equilibrio.- Los valores que mostraron una variación de más del 10 % de su valor base (Baja o Alza de cierta importancia) son los siguientes: Delirio de Punitaqui (baja 30 puntos); Punta de Lobos (alza 8 puntos); Gente Grande (alza 80 ); Club de Polo baja 6.000 pesos y finalmente Volcan con un alza de 26 puntos sobre 95.- ; esta última es la fluctuación que más destacó durante el periodo en análisis, ya que representa un avance del 27,4 % sobre el valor anterior.-

Analizando el mercado de acciones vemos que corresponde a esta semana un promedio diario de 686.463 acciones, en contra las 761.667 acciones de la semana pasada; se puede apreciar que existió una ligera declinación en el movimiento a pesar de haber obtenido el Miércoles un monto sobre las 900 mil acciones.- Corresponde destacar por la importancia de sus conformes a Tierra del Fuego, Papeles y Cartones, Vapores, Madeco, Copec, Renta Urbana, Interoceanica, Insa y Tamaya.-

El mercado de bonos demostró relativa actividad, correspondiéndole sin duda destacar por sus operaciones a los bonos salitreros y los del Banco del Estado 10-6.- Los precios acusaron bajas en el sector de los Debentures (baja del dolar) y alzas en algunos de tipo hipotecario.-

La moneda de cien pesos Oro, mostró utilidades en el comienzo de la semana, pero al conocerse en definitiva el acuerdo sobre el dolar bancario, los precios comenzaron a aflojar lentamente cerrando el Viernes a \$ 23.400 lo que significó un retroceso de 500 puntos respecto al Viernes 5.- Los valores máximo y mínimo de la semana fueron de \$ 24.700 y 23.400 respectivamente.-

A la hora de finalizar las operaciones el mercado se mostraba regularmente activo y sus precios ligeramente flojos.-

Guía del Inversionista.- Se detalla a continuación la nómina de las Sociedades que cerrarán sus Registros de accionistas, entre el 16 y 22 de Diciembre. El Lunes 22 aparecerán cerrados los registros de Mac Kay por pago de un dividendo de \$2.00 por accion.- INSA por reparto de una emision liberada en la proporción de 1 accion nueva por cada 5 que posea el accionista y TIERRA DEL FUEGO que avisa una emision liberada de 1 por 11.- BANCO CENTRAL por pago de un dividendo de \$ 180.40 neto.- y ELECTROMAT por pago del dividendo N° 16 de \$ 3.00 neto.-

Noticias sobre Sociedades Anónimas .-

INDUSTRIAS BELLAVISTA .- Plazo para suscribir y pagar los \$ 50 de la emisión del 28 de Noviembre hasta el 20 del presente mes.-

BANCO DE CREDITO .- Vence el 20 de Diciembre el plazo de cancelar \$ 150 de la emisión del 19 de Noviembre.-

MERCADO DE DIVISAS.- (No tiene caracter oficial en la Institución)

D I V I S A S	PROMEDIOS	SEMANALES
	Dic- 1- 5	Dic. 9-12
Dolar libre	1.100	1.108
Dolar Bancario	837	991
£	3.064	3.079
£ bancaria	2.339	2.778
Nacional	15.90	16.85
Uruguayo	105	115

A pesar de ser mayores los promedios semanales del 9 al 12 de Diciembre, durante la semana en referencia presentó el mercado de divisas una leve tendencia bajista, con excepción del Nacional Argentino que mostró un fuerte repunte.- El dolar estadounidense bajó el Viernes de la línea de los \$ 1.100 que mantuvo por espacio de una semana.- Las cotizaciones bancarias fueron recientemente modificadas segun acuerdos entre el Banco Central y el Gobierno.-

Fuentes: DEEC. B. de C.  
Promedios tipo Comprador.



BOLSA DE CORREDORES DE VALPARAISO .-

Mostró regular actividad el mercado porteño durante la semana en análisis, acusando bajas en las transacciones de Oro Físico y Acciones en un 21.4 % y 12.6 % respectivamente; además se notó una fuerte disminución en las operaciones a plazo, que en esta semana alcanzaron apenas a un 3.04 % del total transado en acciones.- Los precios mostraron alzas para el rubro Agrícola y Bonos Salitreros y bajas para las Navieras, Carboníferas, Salitreras y Seguros.- Por sus conformes destacaron las operaciones en Cia. Industrial, Carozzi, Punta de Lobos y Rayonhil.- Cabe destacar que el Viernes 5 se transó una acción de la Bolsa de Corredores en \$ 2.200.000.-

La moneda de Oro físico se transó en partidas de mediana importancia, su cotización mostró declinaciones durante todo el periodo; al cerrar a \$ 23.400 Comprador podemos apreciar que el precio de la moneda declinó en 500 puntos, respecto al cierre del Viernes 5. El mercado de bonos mostró mayor actividad que durante la semana recién pasada; destacando las cotizaciones de Hipotecario de Valpo. 10-6 .- En lo que se refiere a precios, tal como se dijo anteriormente los de tipo Hipotecario acusaron alzas y los Debentures bajas.-

BOLSA DE VALORES DE NUEVA YORK .-

Coincidiendo con el aumento de los negocios ante la proximidad de Pascua, las estadísticas sobre desocupación bastante alentadoras ( sólo 3.800.000 cesantes en contra los 7 millones que existían en esta época durante 1957 ) y diversas noticias económicas, el mercado de valores mostró un desarrollo alcista, con tendencia irregular.-

Se pudo observar a través de los Indicadores elaborados por diversas Instituciones que esta alza, un tanto irregular, comenzó el día Lunes, mostrando el Miércoles un fuerte repunte, pero de inmediato una declinación durante el Jueves hizo que los precios decayeran. Al cierre del Viernes los precios acusaron una parcial recuperación y casi todos los valores acusaron una parcial recuperación y casi todos los valores presentan los valores máximos para el presente mes.-

Entre los papeles destacó el alza de ZENITH RADIO que el 1° del presente se cotizaba a US\$ 153 , posteriormente el Viernes 5 cerró a US\$ 169.1/2 y este fin de semana a US\$ 183.0 lo que significa un avance de US\$ 30 y US\$ 13.50 respectivamente; otro papel que destacó principalmente por su movimiento fué SPERRY RAND .-

Entre los valores sudamericanos tenemos que la Anglo Lautaro "A" declinó un poco, cerrando a US\$ 9.00; la Brasil Traction y la Patiño Mines se mantuvieron estables; la Andes Copper Co. no se cotizó nuevamente; creemos que esta Sociedad será suspendida por motivos similares por los cuales fuera suspendida la transacción de la Chile Copper.- El mercado de bonos mostró avances, a excepción de los Chilenos que acusaron una declinación de 1/2 (%) de dolar.-

BOLSA DE VALORES DE LONDRES .-

El periodo que acaba de terminar se mostró bastante tranquilo, a pesar que el Martes se liquidó una nueva Mala, la que consecuentemente trajo una ola de ventas en busca de utilidades.- Al comenzar el nuevo periodo las diversas expectativas económicas permitieron que el mercado mostrara un pequeño tono de firmeza, logrando de esta forma, que algunos valores obtuvieran utilidades; posteriormente dado a que algunos tipos de papeles cerraron un tanto deprimidos, dieron un tono de irregularidad al mercado.-

Los bonos del Gobierno británico se mostraron irregulares en sus comienzos, logrando afirmarse en los finales del periodo, pero manteniendo siempre su tono de tranquilidad; los bonos extranjeros se mostraron flojos e irregulares, con excepción de las emisiones Griegas, alemanas y japonesas que acusaron una demanda selectiva y avances en sus precios.-

Las cupreras se mostraron firmes, pero las de Zinc y estaño acusaron continuas fluctuaciones de alza y baja; las petroleras dieron un tinte de baja al saberse las declaraciones del Presidente electo de Venezuela, en el sentido que haría revisar la política petrolera de su país.- Las acciones de la Anglo Lautaro "A" mostraron poca demanda y una leve declinación en sus precios.-

BOLSA DE COMERCIO DE BUENOS AIRES .-

De 4 días hábiles se compuso el periodo de operaciones de la plaza bonaerense de valores, mostrando un movimiento irregular, con precios sostenidos y solamente destacan algunos papeles por alzas o bajas un tanto notorias. La baja del dolar y la política económica recientemente anunciada han permitido que la bolsa se afirme en sus precios.- Entre los papeles que destacaron esta semana tenemos a Kaiser con un gran numero de transacciones y un alza total de 15 puntos; ACINDAR que está demostrando poseer una gran cantidad de personas interesadas en adquirir sus acciones, tanto por las expectativas, como por las utilidades que ha permitido alcanzar en operaciones a corto plazo, ASTER alza 30 puntos, COLORIN baja 16 puntos; CIA. DE LA PLATA con una fuerte baja de 60 puntos e INTA "B" con una declinación de 30 nacionales.-

A la hora del cierre el mercado mostraba un tono de firmeza y precios con tendencia levemente alcista.-

Santiago, 15 de Diciembre de 1958.-

DEPARTAMENTO DE ESTUDIOS ECONOMICOS  
OFICINA DE INFORMACIONES Y ESTADISTICA  
BOLSA DE COMERCIO

J.M.B./jmb  
IS.MB.22  
150/58



BOLSA DE COMERCIO DE SANTIAGO .-

El mercado bursátil mostró en sus comienzos poca actividad y precios un tanto irregulares, a medida que avanzaba la semana junto con aumentar el ritmo de actividad, los precios se transformaron en sostenidos, logrando cerrar el Viernes fir-  
mes con tendencia levemente alcista.- Puede decirse con justicia que el mercado de acciones  
dió en todo momento la tónica de la plaza, ya que los otros componentes (Oro y Bonos) se  
mostraron irregulares y poco activos.-

RESUMEN DE TRANSACCIONES SEMANALES DE LA BOLSA DE COMERCIO

FECHAS DIC.	DIVISAS mill.\$	ORO FISICO		B O N O S		A C C I O N E S		TOTAL OPERA- DO millones \$
		valor nominal	mill.\$	valor nomi- nal	mill. \$	acciones	mill. \$	
15	10.83	29.800	6.69	5.518.200	4.65	661.344	130.85	153.03
16	.-	37.200	8.86	10.222.000	7.77	620.502	114.46	131.08
17	.-	76.500	18.29	16.228.200	13.32	606.246	113.09	144.70
18	51.56	38.500	9.14	17.157.500	12.93	610.830	129.86	203.49
19	1.67	48.900	11.60	3.883.400	8.92	698.212	159.35	181.54
T.Sem.	64.05	230.900	54.59	53.009.300	47.59	3.197.134	647.60	813.83

El cuadro adjunto nos permite analizar en forma rápida la composición del mercado durante la semana analizada, pudiendose apreciar entre otras cosas que los montos reales de transacción ( Total Operado menos total \$ de divisas) acusan aumentos en forma continua a partir del Martes.- Tambien es facil deducir el porcentaje que le corresponde a cada integrante del mercado, no cabe comentario al destacar que las acciones abarcan la mayor parte de él.-

Analizando el mercado de acciones vemos que corresponde un promedio diario de 639.427 acciones, en comparación con las 686.463 accs. de la semana pasada y las 761.667 a acciones de la primera semana del mes.- Acusa de esta forma una declinación en los montos semanales de acciones, constante y paulatina.- Las operaciones para liquidar en las fechas de Mala y de Próxima, Enero 6 y Ene. 27 respectivamente, alcanzan a un 9,9 % del total operado y las operaciones al CONTADO a un 90.1 %.- Se mostró demanda para negociar a plazo en Disputada, Tamaya, Bima, Madeco, Vapores, Tierra del Fuego y Salitreras en general.

La demanda se mostró bastante extensa, destacando por la importancia de sus conformes las operaciones en Banco de Chile, Chañaral, T. del Fuego, Interoceanica, Vapores, Anglo Lautaro "C", Iquique, Farmo Quimica, Madeco, Papeles y Cartones, Rayonhil, Mademsa, Tamaya, Fensa e Insa.-

El Jueves se efectuó un Remate de acciones (generalmente pequeños lotes), destacan do principalmente los lotes de Explotadora de Chiloé, Ferias Unidas de San Vicente, Editorial del Pacifico y Vinicas Patria.- Desde el presente número colocaremos para dar una ma-  
yor información, los diversos precios que resulten de los remates y que estamos seguros se-  
ran de interés para el público.-

En lo que se refiere a precios, tenemos que de 76 fluctuaciones 33 correspondie-  
ron a las alzas y 43 a las bajas; en los comienzos de las semana, las cotizaciones mostra-  
ron cierta debilidad causando numerosas bajas, pero a medida transcurría la semana, estas  
cotizaciones se afirmaban logrando el viernes recuperarse, en caso contrario las pérdidas  
habrían sido mayores.- Por la importancia de sus variaciones nombraremos a Gente Grande  
(baja 100 puntos); Interoceanica (baja 9 puntos); La Rural (Baja 15 puntos); Muelles  
( alza 2.3/4 puntos ) y finalmente CHAÑARAL con un alza de siete puntos sobre una base de  
trece pesos, es decir un alza de un 53,9 %.-

El mercado de bonos se mostró poco activo, a excepcion del Viernes en que los  
Debentures Salitreros alcanzaron a adquirir un movimiento un tanto considerable; en lo  
que se refiere a precios la falta de interés por bonos permitió que la mayor parte de los  
precios de los valores activos declinaran.-

El mercado del Oro físico se mostró irregular, tanto en actividad como en precios  
mostrando un máximo de \$ 24.050 por moneda de 100 pesos Oro y un mínimo de \$ 23.200, cerran-  
do finalmente a \$ 23.700.- lo que significó un avance de 300 puntos respecto a la cotización  
del Viernes 12.-

A la hora de clausura de las operaciones, el mercado se mostró tranquilo y precios  
con tendencia de alza.-



## Güía del Inversionista.-

Detallamos a continuación la lista de aquellas Sociedades que cerraran sus registros de accionistas, para pagar dividendos 6 emitir acciones durante el periodo 24 al 30 de Diciembre.-

**POR PAGO DE DIVIDENDOS**.- Arrocera EGA cierra el 24 por pago de dividendo; Ganadera Cis- nes paga \$ 150 neto por acción ( \$ 30 de dividendo y \$ 120 de diferencia de venta de valores mobiliarios y Aucanquilcha cierra el 30 de diciembre por pago de un dividendo neto de \$ 10 neto.-

**POR EMISION DE ACCIONES**.- El 24 cierra GAS DE CONCEPCION por emision de acciones libera- das ( 1 por 10).- El Viernes 26 apareceran cerradas: RAYONHIL reparte a los accionistas 11.739.209 acciones de la serie "A", en la proporción de 1 acción de la serie "A" por cada 3 de la serie "A" y 1 acción nueva por cada 6 de la serie "B".- La emision será pagada a \$ 20.- SAAVEDRA BENARD 1 ACCION NUEVA POR CADA 2 LIBERADA Y 1 ACCION NUEVA PAGADA A \$ 150.- Productos Fernandez, emision de 1 por cada 2.8123 libera- da.- El Lunes 29 aparece cerrada Seguros La prevision, emitiendo 1 acción nueva por cada 5 antiguas, pagada a \$ 1100.-

**POR PAGO DE DIVIDENDO Y EMISION DE ACCIONES**.- El 26 cierra Banco Hipotecario por pago de \$ 10 neto y emision de accs. 1 por 8 libe- rada.- Banco Sud Americano, el 29 por pago de un dividendo de \$ 8.20 neto y emite accio- nes en la proporción de 1 por cada 7 en forma liberada.- Gas de Santiago, cierra el 28 por pago de un dividendo de \$ 5.74 neto y emision de accio- nes liberadas, en la proporción de 1 nueva por cada 9.121242 que posea al cierre de regis- tros.-

## Noticias sobre sociedades Anonimas .-

**FORESTAL BIO-BIO S.A.**.- Por Decreto del Ministerio de Hacienda N° 15.519 del 29 de Noviembre se aumenta el capital Social de 12 a 264 mi- llones de pesos, mediante la emision de 240.000 acciones pagadas y emision de 4.800.000 ac- ciones liberadas.- Plazo para el aumento 3 años.-

**Frutera de Peumo S.A. "SOFRUCO"** por D.S. del M.Hia. se prorroga el plazo para emitir las 2.000.294 acciones, que aun están pendientes del aumento autorizado en el año 1955.-

**PRECIOS DE REMATE**.- Desde el presente estudio comenzaremos a informar al publico en pá- rrafo aparte de los precios en Remate de aquellos valores que no se cotizan oficialmente en la Institución ó que no pertenecen a un mercado activo.-

INDUSTRIAS VINICAS PATRIA	\$ 21	EDITORIAL DEL PACIFICO	\$ 31
EXPLOTADORA DE CHILOE	4	FERIAS UNIDAS Sn.VICENTE	25
AGRICOLA NACIONAL	14	STADE FRANÇAIS	2.000

## MERCADO DE DIVISAS ( No tiene caracter Oficial en la Institución)

D I V I S A S	PROMEDIOS SEMANALES	
	Dic.9-12	Dic.15-19
Dolar libre	1.108	1.101
US\$ bancario	991	991
£	3.079	3.062
£ bancaria	2.778	2.770
Nacional	16.85	16.68
Uruguayo	115	110

Fuente: DEEC. B. de Comercio  
Promedios tipo comprador

El mercado de monedas extranjeras en los principios de la semana mostró una tenden- cia plenamente alcista, pero a mediados del periodo sufrió un estancamiento, logrando ce- rrar con ribetes de estabilidad; solamente el Nacional Argentino acusó una tendencia bajis- ta y el peso uruguayo se mostró irregular.-

El dolar norteamericano abrió el lunes a 1.080 Comprador --- 1.090 Vendedor, luego de un alza alcanzó a los 1.114 Comprador y 1.124 Vendedor y cerró posteriormente el Vier- nes a 1.108 Comp.--1.118 Vend.-  
Tendencia del mercado: ALCISTA

## BOLSA DE CORREDORES DE VALPARAISO .-

La plaza porteña de valores mostró mayor ani- mación esta semana, especialmente en sus comienzos. Los precios se iniciaron irregulares, logrando afir- marse en los mediados de la semana, posteriormente aflojaron un poco y muchos papeles per- dieron puntos dando la impresión de un mercado irregular.- Las bajas afectaron principal- mente a los bonos, a metalurgicas, textiles y mineras.-

La demanda abarcó numerosos papeles, destacando principalmente las transacciones de Cervecerías Unidas, Cia. Industrial, Punta de Lobos, Fensa, Loza de Penco e Industrias Varias.-

El monto de las operaciones a plazo acusó nuevamente una declinación (del 3.04 % de la semana pasada a un 2.15 % en la presente) y puede considerarse que en los finales de la semana desapareció.-

El mercado de bonos y del Oro se mostró un poco flojo, mostrando los primeros una baja en la mayor parte de sus cotizaciones y el segundo un avance de 400 puntos.-

( a la pagina N° 3)



BOLSA DE VALORES DE NUEVA YORK .-

La característica de la presente semana fué de un alza constante, quebrándose por 3 veces consecutivas los niveles de precios para el presente año, en general para la historia de Wall Street.- Este Departamento lleva registrado del Indicador de la Associated Press y pudimos apreciar que sus valores acusaron para el Martes...US\$ 207.80 Miercoles ...US\$ 208.90 y el Jueves ... US\$ 210.10 .- El Viernes el mercado aflojó un poco debido al aumento del volumen de ventas originado por busca de utilidades a corto plazo y ventas en busca de dinero para las fiestas navideñas.-

Los niveles de precios alcanzados se debieron en gran parte al resurgimiento de las Industriales, que acusaron alzas de Lunes a Viernes, destacando entre algunas el caso de la American Telephone que de un precio de \$ 200 del día Lunes, alcanzó a cotizarse a US\$ 226 y cerró a un poco mas de los 223 dolares por accion el Viernes.- (Dicha alza se debió ante la decision de la Cia. de dividir el numero de acciones por 3 y aumentar el dividendo en un 10 % ).- Las Compañías que participaron en la construccion del proyectil ATIAS , acusaron un alza moderada al saberse el exito del lanzamiento.- Las acciones de la industria siderurgica subieron ante las noticias de aumento de su producción, las cupres se mostraron firmes, especialmente ante el alza del precio del cobre fundidores y el estancamiento de la baja del cobre en Londres en un nivel de los £ 220.-

Entre los valores Sudamericanos tenemos que las acciones de PATIÑO MINES bajaron, las ANGLO LAUTARO, serie "A" y la BRASILIAN TRACTION acusaron una leve alza y los bonos mostraron precios más sostenidos.-

BOLSA DE VALORES DE LONDRES .-

Un mercado tranquilo fué la característica dominante en la mayor parte de la semana y los precios en numerosos casos mostraron utilidades, Se atribuye la causa de este comportamiento a los siguientes factores : 1.- La estabilidad y alza de Wall Street, que mantuvo el mercado londinense firme en los ultimos días de la semana.- 2.- Las proximidades de la Fiesta de Navidad, que influyó que la semana se mostrara poco activa.- (regular afluencia de poder comprador y vendedor).- 3.- El apoyo institucional y las compras efectuadas a nombre de los recientes Trust formados.- 4.- Las estadísticas correspondientes a Noviembre que revelan el aumento de las ventas al detalle y una pequeña declinación de la desocupación.-

En el mercado de bonos se pudo apreciar que los bonos británicos se mostraron en un comienzo irregulares, pero a medida transcurría el periodo se afirmaban y lograron cerrar el Viernes con algunos puntos de ganancia.- Los extranjeros se desarrollaron en un ambiente de tranquilidad, destacando los griegos, los nipones y los Debentures de Chile Northern por sus avances, en especial estos últimos.-

Las acciones industriales se mostraron tranquilas y en muchos casos acusaron fuertes alzas, como ser en el caso de las Tabacaleras y en las cotizables en moneda estadounidense.- Las acciones petroleras se mostraron irregulares a causa del comportamiento bajista de las petroleras de ultramar.- Las de la Industria del té se mostraron flojas, las caucheras se mostraron satisfactorias y las Oreras que en un comienzo acusaron firmeza ante una falta notoria de interés por su adquisición cerraron en los ultimos días de la semana bajistas.-

Entre los valores sudamericanos tenemos que Lautaro "A", las acciones Ordinarias y las Preferidas del Ferrocarril de Antofagasta a Bolivia y las acciones de la Bovail acusaron una leve mejoría , en cambio los Molinos de harina de Rio de Janiero perdieron terreno.-

BOLSA DE COMERCIO DE BUENOS AIRES .-

En sus comienzos el mercado se mostró firme, pero por diversos motivos de índole económico ó político, hizo que a medida transcurría la semana fuese aflojando y solo en la parte final del Viernes logró una ligera mejoría, tanto en actividad como en precios.-

Destacaron algunos valores por su movimiento activo como ser CAPUTO, KAISER y FABRIL; otros papeles acusaron fuertes fluctuaciones en sus precios, como ser ASTER "B" con una baja de 30 puntos ( los mismos que subió la semana pasada); BAGLEY con un alza de 19 nacionales por acción; COMPAÑIA DE LA PIATA ( que continua bajando, 60 de la semana pasada y 60 de la presente ); INDO "B" alza de 30 nacionales; KAISER baja de 19 puntos y WECHACO con un alza de 20 puntos.-

En esta semana se comenzó a transar GENDIN, el publico la acepto en forma bastante buena. Su precio inicial alcanzó a los 150 nacionales y el Viernes cerró a 164 .-

A la hora del cierre de las operaciones, el mercado se mostraba firme y con tendencia ligeramente alcista.-

Santiago, 22 de Diciembre de 1958.-

DEPARTAMENTO DE ESTUDIOS ECONOMICOS  
OFICINA DE INFORMACIONES Y ESTADISTICA  
BOLSA DE COMERCIO



## BOLSA DE COMERCIO DE SANTIAGO .-

Tal como era de esperar esta semana de sólo 4 días hábiles (separados), permitió que la plaza bursátil se caracterizara por la falta de interés en negocios. El mercado, en el comienzo del periodo mostró bastante actividad con precios débiles motivados por el fuerte monto de órdenes de venta (vease el cuadro, día Lunes) en busca de utilidades a corto plazo ó por liquidación de operaciones en busca de dinero, dada la proximidad de las fiestas de Navidad y Año Nuevo.- La línea de decreciente actividad y debilidad en los precios se mantuvo durante casi toda la semana y sólo el Viernes el mercado se afirmó, logrando numerosos valores repuntar en sus cotizaciones y sobrepasar los niveles de precio existentes el día Lunes.-

Analizando el mercado de acciones vemos que la demanda se concentró en los rubros "INDUSTRIALES Y VARIAS" y muy en especial en el "BANCARIO".- Este último, ante la expectativa que el accionista recibirá próximamente un dividendo en efectivo ó en acciones, ha mostrado una capacidad de operación muy superior a la normalmente posee en el mercado y sus precios fueron los únicos que durante la semana no sufrieron el impacto de la irregularidad dominante.

## RESUMEN DE TRANSACCIONES SEMANALES DE LA BOLSA DE COMERCIO

FECHA	DIVISAS mill.\$	O R O		B O N O S		A C C I O N E S		TOTAL OPERA- DO
		valor nominal	mill.\$	valor nomi- nal	mill. \$	N° acciones	mill. \$	
Sm.ant.	64.05	270.900	54,59	53.006.300	46.48	3.196.854	646.81	811.94
22	28.46	37.200	8.89	25.731.000	21.51	849.861	161.99	220.85
23	22.46	23.400	5.68	21.120.000	16.14	575.011	113.31	157.59
24	3.37	15.000	3.66	24.312.400	19.23	267.094	92.19	118.64
26	5.57	11.700	2.86	28.017.400	21.71	410.827	99.57	129.72
T.Sm.	59.86	87.300	21.09	99.180.800	78.80	2.102.793	467.05	626.80
%	9.56		3.36		12.57		74.51	100.00

Fuente: DEEX . B. de Comercio

En el cuadro adjunto damos la composición del mercado en la presente semana y se han colocado los totales de la anterior para su comparación; apreciando que en este periodo se operó un 22.8 % menos que la semana recién pasada, y que todo acusa declinación, menos los bonos que mostraron un crecimiento en sus montos de operación.- La última hilera de datos nos indica los porcentajes que le correspondió a cada componente del mercado.- En cuanto al rubro ACCIONES podemos agregar la siguiente información, que de \$ 467,054.678 correspondió un 5,8 % a las operaciones a Plazo y un 93.2 % a las de CONTADO.-

El interés por negociar durante la semana, se concentró principalmente en BANCO DE CHILE, BANCO DE CREDITO, BANCO OSORNO, TIERRA DEL FUEGO, VAPORES, COPEC, PAPELES Y CARTONES, MADEMSA, MADECO, FARMO QUIMICA y CERVECERIAS UNIDAS; también debe considerarse a Tamaya, Cintolesi y Molinera San Cristobal, que aunque no fueron transadas constantemente, destacan por la importancia de su monto operado, considerado en forma independiente.-

Al comparar los precios de fin de periodo con los del Viernes 19 se aprecia que de 77 fluctuaciones, 43 correspondieron a ALZAS y 34 a las BAJAS, destacando por su magnitud (más del 10 % de su valor base) PUNTA DE LOBOS con un alza de 20 puntos; SALITRERA IQUIQUE con baja de 35 puntos; TARAPACA con una baja de \$ 28 por acción; CHITECO con baja de 9 puntos y finalmente ARROCERA MIRAFLORES con un alza de 25 puntos por acción.-

El ORO FISICO se mostró poco activo; sus cotizaciones acusaron una constante alza, fluctuando entre los \$ 24.450 y los \$ 23.800; cerró finalmente el Viernes a \$ 24.350, es decir que durante la semana en análisis avanzó 650 puntos.-

El MERCADO DE BONOS mostró fuertes transacciones, en especial en los de tipo de la Deuda Interna 7-1 y del Banco del Estado 10-6.- En lo que se refiere a precios, se pudo ver que prácticamente sólo los Debentures Tarapacá acusaron variaciones.-

A la hora del cierre el mercado mostró poca actividad y precios sostenidos.-

Guía del inversionista .- Damos a continuación la lista de aquellas Sociedades que durante el periodo comprendido entre el 30 de Diciembre y el 5 de Enero próximo cerrarán sus registros de accionistas para repartir dividendos ó emitir acciones.-

El 30 de Diciembre cerrará AUCANQUILCHA por pago de un dividendo de \$ 10 neto.-

El Lunes 5 de Enero próximo aparecerán cerrados los registros de :

SEGUROS SANTIAGO por pago de un dividendo de \$ 6.15 neto y una dif. Rev. accs. de \$ 1.50

SEGUROS LA MAPOCHO por pago de un dividendo de \$ 6.56 neto

SEGUROS LA ALSACIA por pago de un dividendo de \$ 5.33 neto

(a la pagina N° 2)



SEGUROS LA AUXILIADORA por pago de un dividendo de \$ 10.66 y de una dif. de Rev. accs. de \$ 7.00 neto.-  
 SEGUROS LA PROTECTORA por pago de un dividendo de \$ 6.56 neto y de una diferencia de revalorización de acciones de \$ 2.50 neto.-  
 BANCO OSORNO Y LA UNION por pago de un dividendo de \$ 16.00 neto  
 BANCO EDWARDS por pago de un dividendo neto de \$ 14.76  
 BANCO ISRAELITA por pago de un dividendo de \$ 9.84 neto.-  
 BANCO DE CONCEPCION por pago de un dividendo neto de \$ 8.20 .-

Noticias sobre Sociedades Anónimas .-

BOLSA DE COMERCIO .- Por acuerdo del H. Directorio la Institución no funcionará durante el día Viernes 2 ; ni tampoco el Miércoles 31 .-

COMPANIA INDUSTRIAL Y AZUCAR S.A. COIA .- Recientemente se aprobó por Decreto del Ministerio de Economía N° 963 que la firma norteamericana W.R. GRACE & Co. domiciliada en Nueva York (EE.UU.) interne a nuestro país como APOORTE DE CAPITAL para la COMPANIA COIA el equivalente de US\$ 200.714 ; para la instalación en Viña del Mar de una industria de resinas sintéticas y otros productos químicos.- De este capital corresponden US\$ 98.964 para la adquisición de equipos y US\$ 101.750 para materias primas que permitiran su funcionamiento inicial.-

PRECIOS DE REMATE.- Damos a continuación los precios de remate de algunos valores que no se cotizan oficialmente en la Institución ó que transándose no pertenecen a un mercado activo.-

INDUSTRIAS VIVICAS PATRIA	\$ 21	EXPLOTADORA DE CHILOE	\$ 4
AGRICOLA NACIONAL	14	EDITORIAL DEL PACIFICO (#)	31
FERTIAS UNIDAS SAN VICENTE (#)	25	STADE FRANÇAIS	2.000
SEGUROS LA COMERCIAL (#)	102	(#) se cotiza oficialmente en la Institucion	

MERCADO DE DIVISAS ( No se cotiza oficialmente en la Institución)

D I V I S A S	PROMEDIOS SEMANALES	
	Dic. 15-19	Dic. 22-26
DOLAR	1.101	1.116
US\$ bancario	991	991
£ libre	3.062	3.116
£ bancaria	2.770	2.770
NACIONAL	16.68	16.85
URUGUAYO	11110	11112

Fuente: DEEC. B. de Comercio  
 Promedios tipo comprador

El mercado de monedas extranjeras de nuestra capital mostró en la mayor parte de la semana firmeza en sus cotizaciones y sólo el Viernes demostró flojedad, permitiendo que de esta manera los diversos valores acusaran un retroceso en sus cotizaciones.-

El dolar americano abrió el Lunes a \$ 1.100 (tipo comprador), llegando en algunos momentos del Miércoles a cotizarse en niveles ligeramente superiores a los \$ 1.120 (Tipo Compr.); con la baja del Viernes cerró finalmente a 1.107 Comprador -- 1.105 Vendedor.-

El nacional argentino mostró una tendencia a declinar, perdiendo un total de 60 centavos por cada unidad.- El peso Uruguayo acusó estabilidad.-

BOLSA DE CORREDORES DE VALPARAISO .- La semana que finalizó el Viernes a pesar de tener sólo 4 días hábiles fué la más activa del mes, tanto en Oro, como en bonos y acciones.- Los precios en la primera parte del periodo se mostraron irregulares y solamente el Viernes se lograron afirmar, recuperando algunos valores parte de lo perdido.- Comparando los precios de cierre del Viernes 19 y del 26 se observa que de 87 fluctuaciones 37 corresponden a las alzas y 50 a las declinaciones; siendo el rubro más afectado por estas últimas el Agrícola y el Salitrero.-

La demanda aumento su campo de accion principal a 20 valores destacando las operaciones en Minera armen, Muelle P.Vergara; Punta de Lobos; Tierra del Fuego; Interoceanica y muy en especial las transacciones de Compañia Industrial.-

Los montos de operaciones a plazo acusaron durante el periodo un fuerte aumento, transándose a plazo un 11.47 % del total transado; la semana pasada este porcentaje fué de 2.15 %.-

A la hora de clausura la plaza se encontraba activa y precios sostenidos.

BOLSA DE VALORES DE NUEVA YORK .- Por celebración de las Fiestas Navideñas, Wall Street funcionó solamente durante los tres primeros días de la semana.- Durante el Lunes y Martes los precios de una gran parte del mercado acusaron leves declinaciones y sólo el Miércoles 24 después de una apertura con precios sostenidos se inició un fuerte repunte, de tal modo a que a la hora del cierre se habían superado los niveles de precios existentes en la historia de la Bolsa neoyorquina.- El indicador de la Associated Press reflejó un valor de US\$ 210.60.-

Los títulos que descollaron por sus avances fueron los ferroviarios, los siderurgicos, los cupreros, los de fábricas de motores de aviones, los petroleros (nacionales); los tabacaleros, los farmaceuticos y los de la industria del caucho.-



Entre los valores sudamericanos que se transan en Wall Street, la Anglo Lautaro serie "A" cerró a US\$ 8 3/4 después de haberse rebajado el dólar de dividendos que repartiera a los inscritos el día anterior; la Patiño Mines cerró a US\$ 2 1/2 acusando de esta forma una nueva declinación en sus cotizaciones.- El mercado de bonos sudamericanos se mostró poco activo y precios levemente alcistas.-

BOLSA DE VALORES DE LONDRES .- Este periodo al igual que la mayoría de los mercados mundiales, mostró solamente 2 1/2 días de trabajo, en lo que se destacó un mercado poco activo en operaciones pero de precios firmes.- La demanda por los valores se mostró en general muy selectiva.-

El rubro que obtuvo mayor número de utilidades durante la semana fué sin lugar a dudas el industrial, las acciones metaleras y las pagaderas en dólares se mostraron flojas; el mercado de las petroleras se mostró bajista el Lunes, irregular el Martes y solo el Miércoles una fuerte ola de compras permitió que se recuperaran en parte sus cotizaciones. Las acciones caucheras, de la industria del té y las oreras se mostraron tranquilas.- Los bonos británicos ante una demanda regular lograron precios satisfactorios, en cambio los bonos extranjeros se mostraron poco solicitados.-

BOLSA DE COMERCIO DE BUENOS AIRES .-

El periodo de operaciones abarcó solamente los dos primeros días de la semana y la mitad del Miércoles con motivo del feriado navideño.-

La característica dominante del mercado fue una actividad regular y precios firmes.- Por sus montos de operación y fluctuaciones de precios un tanto notorias destacó en este periodo las acciones de PESCA (rumores que un tipo de cambio único la beneficiaría); ALPARGATAS se mostró muy activa y subió 21 nacionales por acción; CARBOMETAL (1 voto) bajo 35 puntos; PALMAS CHACO con un alza de 19 puntos; SAN PABLO con un avance de 30 nacionales; KAISER activa y precios sostenidos; MAGNASCO con un alza de 35 puntos y MOLINOS RIO DE LA PLATA con una nueva declinación en su precio ( 28 puntos).-

A la hora de clausura el mercado se mostraba regularmente activo y sus precios sostenidos.-

SANTIAGO, 29 de Diciembre de 1958.-

DEPARTAMENTO DE ESTUDIOS ECONOMICOS  
OFICINA DE INFORMACIONES Y ESTADISTICA  
BOLSA DE COMERCIO

J.M.B./jmb  
IS.MM.  
150/58







## NUEVO PRECIO DEL COBRE EN EUROPA

Debido a la fuerte influencia que el cobre tiene en la marcha económica de nuestro país, el Departamento de Estudios Económicos de la Bolsa de Comercio ha considerado de interés un artículo entre las informaciones dadas por el Semanario editado por E & MJ METAL AND MINERAL MARKETS que se refiere a un nuevo precio del Cobre, que se registrará en Europa y que presenta la novedad que estará determinado por las ventas efectivas del metal efectuadas por un determinado grupo de Compañías Productoras.

Este precio tiene su origen en la necesidad que tienen ciertos productores de cobre de poseer un precio medio ponderado para el cobre vendido por entregar en Europa. Actualmente el "E & MJ" lleva registrado un precio para el cobre en el extranjero (E & MJ Extrangero), el cual incluye áreas exteriores a Europa. Ello también deduce flete y garantía desde los puertos extranjeros hasta Nueva York, a fin de mostrar un precio equivalente con el Norteamericano. Si sumamos el flete y la Garantía el precio del Cobre "E & MJ USA", se obtendrá el precio medio norteamericano de entrega. Igualmente si sumamos el flete y la garantía para cualquier destino al precio del cobre "E & MJ Extrangero", obtendremos el precio medio ponderado de entrega para cualquier punto.

Muchas de las firmas productoras de cobre propusieron al organismo que publica el boletín E & MJ, se sustituyera el actual precio del cobre "E & MJ Extrangero", por un nuevo precio C.I.F. Europeo. Pero los Vendedores de Cobre en áreas fuera de los EE.UU. objetaron el abandono del sistema actual, motivo por el cual se seguirá calculando y publicando en la misma forma. El "Metal and Mineral Markets" tratando de solucionar esta situación propuso que se añadiera el flete y la garantía a un tercer precio "E & MJ", pero ello no satisfizo a las firmas que estaban interesadas en un precio exclusivamente europeo.

Solamente "KATANGA" (1), uno de los mayores productores de cobre vende este mineral en Europa sobre una base propia (Flat basis), que está fijada por las necesidades reales de los consumidores, en cambio el resto de las firmas se rigen sobre la base del London Metal Exchange. Los consumidores consideran esta última como la mejor base para efectuar sus compras de cobre, pero no así los productores.

Los consumidores si necesitan, pueden vender cobre que ellos han solicitado de los productores en el L.M.E. y consiguen el mismo precio que pagan por él, y aun bajo ciertas circunstancias pueden vender a fecha, obteniendo así un sobreprecio, esto constituye para ellos una garantía de no perder dinero en sus propósitos cupríferos. Ellos hacen pequeño uso de este mecanismo que los garantiza y les da confianza en sus negociaciones. Para los productores este procedimiento se traduce generalmente en una baja en el precio del metal.

Muchos Analistas opinan que el deseo por parte de los productores, de poseer un precio exclusivamente europeo, es tener una defensa contra las operaciones en el L.M.E., que en realidad los coloca en desventaja, ya que muchos de ellos afirman que el precio del cobre en dicha Institución está controlado por el poder consumidor. También han sugerido que existe una pequeña integración entre productores y fabricantes y por tanto estos últimos tienen un fuerte motivo para mantener el precio del cobre en un nivel bajo.

El London Metal Bulletin, comenzó a partir del mes de Febrero, del presente año a llevar un registro del precio del cobre, bajo los siguientes aspectos:

- a.- Un precio medio ponderado (sobre ventas efectivas) de Lunes a Sábado
- b.- Un precio medio semanal, calculado aritmeticamente y basado en los 6 precios de la semana respectiva.
- c.- Un precio medio Mensual, calculado en forma aritmética, basado en las cotizaciones diarias del mes.-

A mi parecer sería interesante que la Bolsa de Comercio publicara en forma interna dichos precios, por el teletipo o bien por informes semanales, ya que representa un precio real de transacción, y que orientaría en una mejor forma al Corredor, acerca de la tendencia del Mercado. También sería conveniente que se solicitara a la Agencia Reuter, transmitiera este precio diariamente desde Londres. Momentáneamente iremos informando de acuerdo a lo que esté presentando el Boletín del E & MJ.

(1) Union Minière de Haut Katanga.



Las ventas por fundidores habituales y por comerciantes no serán incluidas en el cálculo de dicho precio.  
Las siguientes Compañías darán las informaciones para la confección de dicha cotización:

American Metal Climax Inc.  
Annacóna Sales C°  
Anglo American Corporation of South Africa  
Hudson Bay Mining and Smelting  
International Nickel C° of Canada Ltd.  
Kennebecott Sales Corporation  
Noranda Mines Ltd.  
Rhodesian Selection Trust Ltd.  
Union Miniere de Haut Katanga

El tonelaje y el precio de las ventas diarias en Europa, de cobre electrolítico, ajustado a una base Wirebar C.I.F. en puertos europeos mas importantes, extendidos desde Estocolmo a Nápoles e incluyendo el Reino Unido, será dado por las susodichas empresas. Tal como se dijo anteriormente, de estas informaciones se calcularán los precios. Es claro que la lista que antecede, no es exclusiva sino que posteriormente se irá aumentando con otros interesados.

Las ventas de los Comerciantes serán informadas, al igual que las ventas directas de los consumidores, pero las operaciones registradas por ellos en el London Metal Exchange, no serán incluidas por existir la posibilidad que ellas sean para cubrirse de operaciones de origen especulativo.

Las ventas incluirán todas las formas y descripciones, solo del cobre electrolítico; cada productor informará el precio ajustado a la base Wirebar. Para una mayor uniformidad y debido a que las ventas son efectuadas en otros lugares, diferentes a los principales puertos europeos, el precio C.I.F. para cualquier otra, será ajustado al precio C.I.F. equivalente al del puerto principal más cercano.

El Metal vendido F.O.B. de las Refinerías Europeas, será considerado equivalente al C.I.F. del puerto Europeo principal, así tambien como el metal vendido ex-almacenamiento desde el interior o bien de entrega para trabajos de los consumidores deberá reducirse su precio a una base C.I.F. En el caso de cobre vendido en puertos de exportación, el precio será ajustado al C.I.F. equivalente, sumándole el flete normal y la garantía al puerto principal del país de destino.

Los precios del Cobre serán dados en £ esterlinas, su conversión a moneda nacional de cualquier país, deberá efectuarse mediante la razón de cambio (comprador) existente entre ella y la £, a la fecha para la cual está informada la venta.

Una de las principales objeciones hechas a este nuevo precio es la no inclusión de algunos fundidores principales, ellos se debe a dos razones, una es que muchos de ellos encuentran algunas de las condiciones poco satisfactorias y no quieren ingresar a la lista de las compañías que proporcionan los datos para la confección de esta nueva cotización y segundo, es facilmente comprensible que el London Metal Exchange, con precios de baja afecta mayormente a los productores, en cambio esta nueva cotización los protege y que la ausencia de los consumidores es muy grato para ellos.

A continuación damos la lista de las cotizaciones del Cobre, para un Mercado C.I.F. en puertos Europeos, para el mes de Febrero y para parte de Marzo, se han incluido las medias aritmeticas semanales y la Media General de Febrero.

MES	DIA H A B I L	£ por Tons. Largas CIF. puertos Europeos
FEBR.	1	£ 173.317
FEBR.	3	168.481
	4	166.107
	5	167.393
	6	167.087
	7	167.737
	8	171.388
Media Semanal		168.032

MES	DIA HABIL	£ por tons. Largas CIF. puertos Europeos
FEBR.	10	£ 164.697
	11	163.137
	12	162.679
	13	160.982
	14	161.562
	15	166.947
Media Semanal		£ 163.334



MES	DIA HABIL	£ POR TONS. LARGAS CIF. PUERTOS EUROP.	MES	DIA HABIL	£ POR TONS. LARGAS CIF. PUERTOS EUROPEOS.
FEBR.	17	£ 162.105	MARZO	1°	£ 164.065
	18	163.983			
	19	165.345			
	20	163.880	MARZO	3	162.246
	21	165.390		4	163.544
	22	167.984		5	164.035
				6	164.940
Media Semanal		£ 164.781		7	166.784
				8	169.729
FEBR.	24	£ 164.701	Media Semanal		£ 165.213
	25	164.151			
	26	164.891	MARZO	10	164.184
	27	161.873		11	164.170
	28	162.537		12	167.536
MARZO	1°	164.065		13	166.654
				14	167.028
Media Semanal		£ 163.703		15	169.263
MEDIA MENSUAL FEBRERO		£ 165.348	Media Semanal		£ 166.472

A un simple observador, le llamará la atención que el precio del cobre para los días Sábados difiere completamente del resto de la semana respectiva, ello posiblemente se deba al hecho que el London Metal Exchange permanece cerrado dichos días y parte de las transacciones habituales del mercado cuprífero se desvían para este nuevo tipo de cotización. Se sabe de hecho que la Katanga, es la única que vende a un precio distinto al fijado por el L.M.E. y que la Canadian está actualmente comenzando a vender una pequeña parte de su producción, los sábados en estas mismas condiciones.

Si agrupamos en un cuadro, los promedios semanales del nuevo precio y los promedios calculados por este departamento, para el cobre cotizado en el L.M.E., podemos apreciar que:

SEMANAS	PRECIO IMB(nuevo)	PRECIO DEL L.M.E.
<u>Febrero</u>		
1a. Semana	£ 168.0	£ 165.4
2a. Semana	163.3	161.0
3a. Semana	164.8	163.2
4a. Semana	163.7	161.10
Mensual Febrero	£ 165.3	£ 162.7
<u>Marzo</u>		
1a. Semana	£ 165.2	£ 163.4
2a. Semana	166.5	165.8

Las nuevas cotizaciones dadas por el London Metal Bulletin son un tanto mayores, que, las del London Metal Exchange, pero se aprecia que a medida avanza el tiempo, esta diferencia irá disminuyendo, lo que hace presumir que este nuevo sistema de cotizar el cobre en Europa, obligará a los Consumidores a afirmar el precio, claro es que ello será solo una de las tantas causas, porque debe considerarse que la disminución mundial de la producción del cobre, la perspectiva de ampliar los mercados más allá de la Cortina de Hierro y los planes del Presidente D. Eisenhower en el sentido de dinamizar la producción americana harán posible la recuperación del precio de este metal.

En las paginas siguientes damos dos gráficos con las cotizaciones del cobre, uno según la nueva modalidad y el otro con las del L.M.E.



INFORME SEMANAL DEL MERCADO DEL COBRE

( 24 al 30 de Marzo de 1958)

Durante la semana recién pasada, siguiendo la tendencia alcista que ha caracterizado, este último período, aunque en una forma irregular, el Cobre alcanzó los valores máximos del presente año.

COTIZACION DEL PRECIO

por tons.

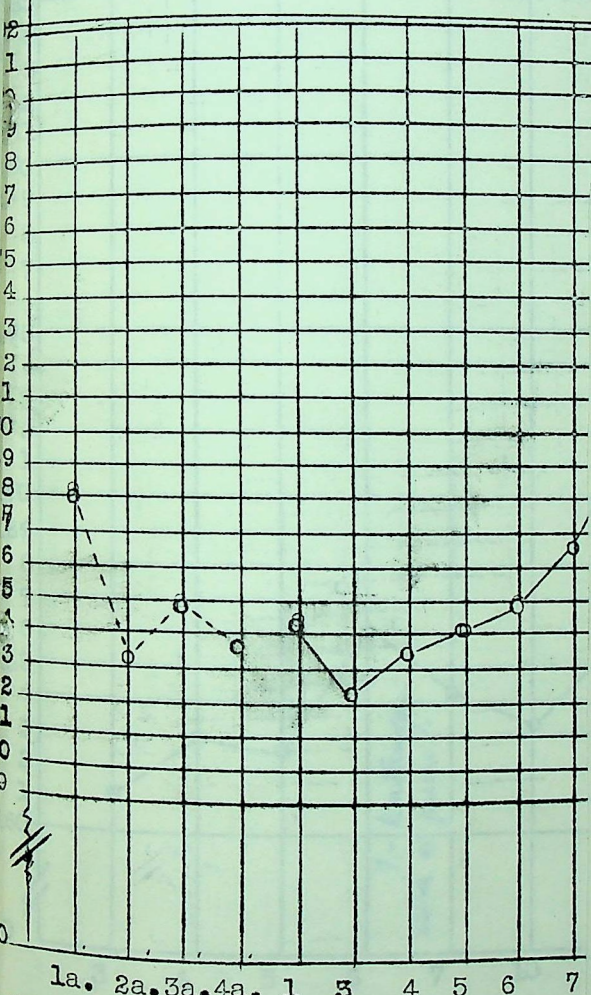

Febrero - Semanas

La diferencia entre ambas cotizaciones, ha ido disminuyendo. La tabla adjunta demuestra en mejor forma estas aseveraciones.

MES DE MARZO	PRECIO EN EL L.M.E.	PRECIO NUEVO L.M.B.	DIFERENCIA
1a. semana	£ 163.4	£ 165.2	£ 1.80
2a. semana	165.8	166.5	0.70
3a. semana	171.9	172.4	0.50

(1) Trabajo efectuado por este Departamento y Titulado "Nuevo precio del Cobre en Europa", repartido 24 de Marzo.



COMENTARIO DEL GRATICO N° 1

OBTENCION.-- Precio medio diario ponderado según las ventas efectuadas por las Cias. Indicadas en página 2.-

FUENTE .-- METAL AND MINERAL MARKETS  
LONDON METAL BULLETIN

DESARROLLO.-- Se puede apreciar que durante el mes de Febrero, la nueva cotización siguió el ritmo de baja del Mercado del Cobre, pero a medida que transcuría el mes de Marzo, se ha ido afirmando; a pesar de mostrarse un tanto irregular entre los días 8 y 12 de Marzo, posiblemente ello se debió a la incertidumbre que afectó a la Bolsa de Valores de Nueva York; a las noticias económicas del Reino Unido juzgadas a través de la cesantía y del laudo sobre salarios de los autobuses londinenses y con toda seguridad la derrota que sufrió el Gobierno Inglés al perder las elecciones complementarias de Kolvingrove.

Mas tarde, los comentarios favorables recibidos desde USA. (Planes de D.Eisenhower en el sentido de dinamizar la producción americana) y la confianza del público Inglés hacia los planes económicos del Gobierno, el aumento de las ventas a los países del Kremlin hizo que tomara nuevamente un ritmo ascendente.

Marzo, de 1958.



Marzo  
L M B

GRAFICO N° 1.-

COTIZACION DEL PRECIO DEL COBRE C.I.F. EN PUERTOS EUROPEOS (Cotización nueva)

per tons.

£ per tons.

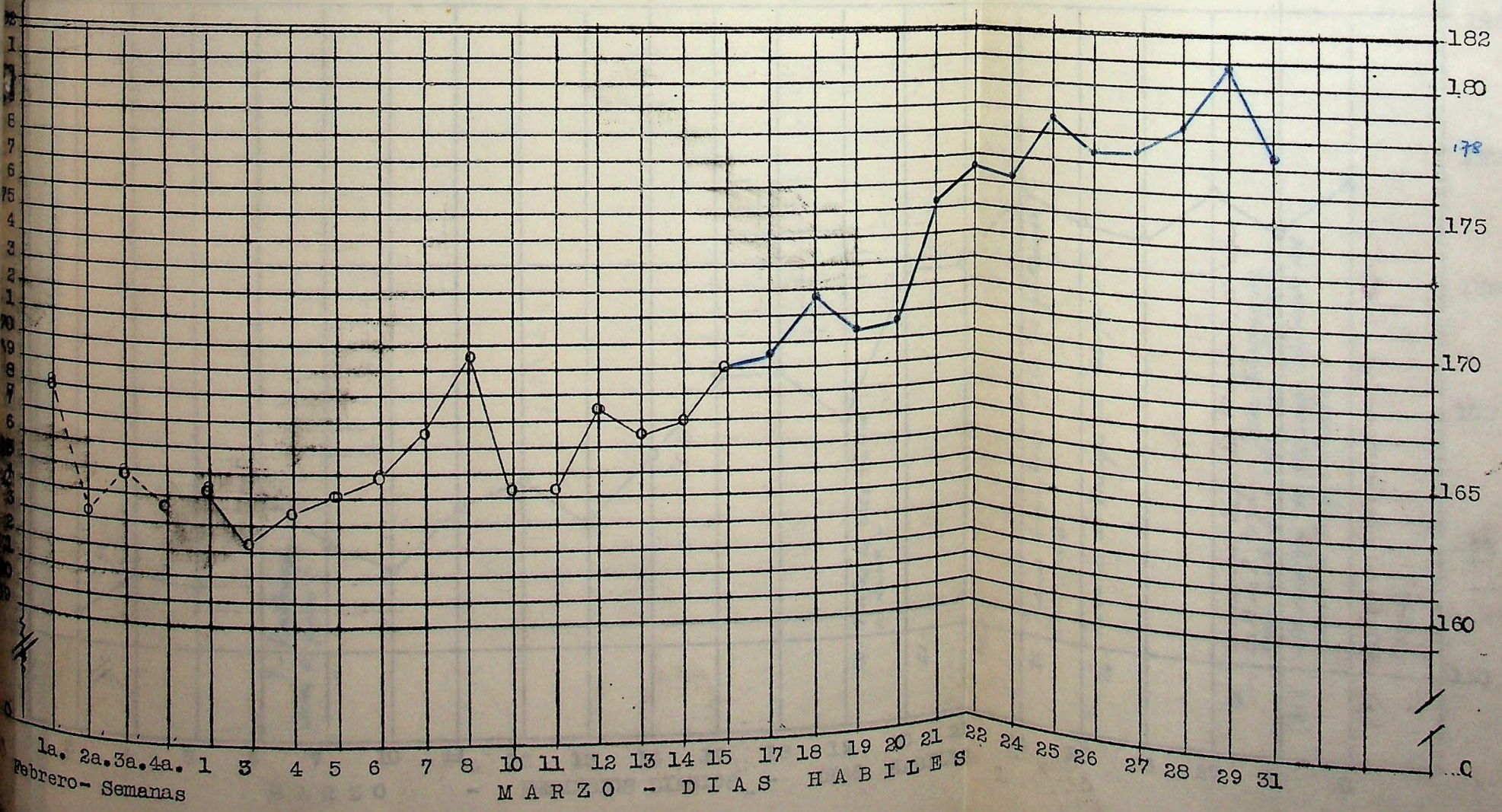



Marzo  
LMB

GRAFICO N° 2.-

PROMEDIO DIARIO DE LA COTIZACION DEL COBRE EN EL LONDON METAL EXCHANGE EN MARZO DE 1958

£/tons.

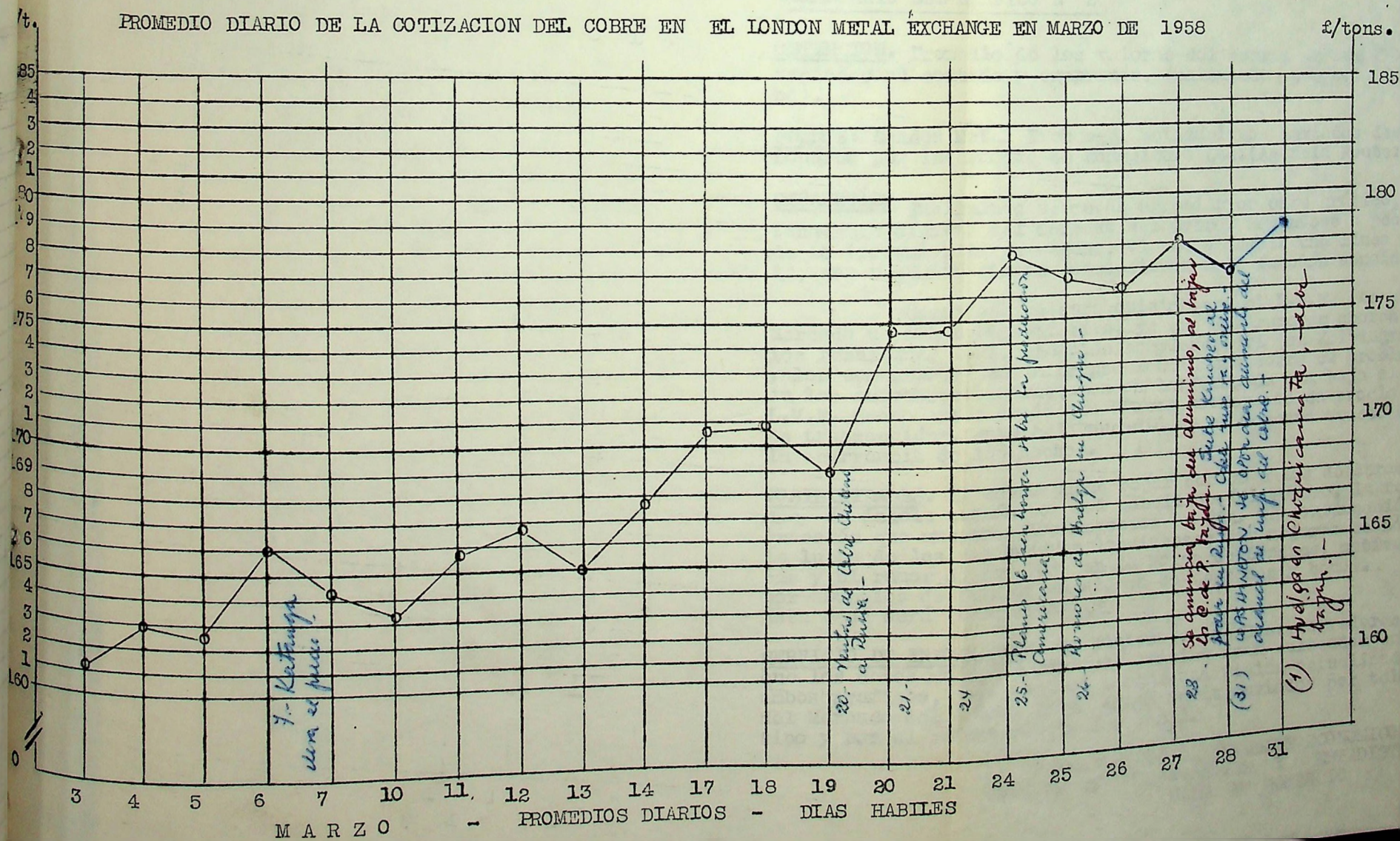

en dicho trabajo, la diferencia entre ambas



## COMENTARIO DEL GRAFICO N° 2

OBTENCION. Promedio de los valores del cobre, en sus cotizaciones al contado y comprador. (calculado por esta Oficina).

FUENTE: London Metal Exchange. cotizaciones enviadas desde Londres por intermedio de Comtolburo Ltd. (Agencia Router)

DESARROLLO Facilmente se puede apreciar en este gráfico, la tendencia alcista del Mercado del Cobre. Notandose a pesar de lo irregular de su marcha, tiende a seguir una línea recta, con pequeños ciclos obedeciendo a la función senoidal.

Corroborar nuestra opinión que el L.M.E. es un mercado un tanto especulativo, ya que los rumores acerca de los resultados de la elección complementaria en Kelvingrove y los comentarios de la prensa londinense sobre el problema de los autobuseros, afectaron en la forma de una baja al L.M.E. mucho antes de la que afectó al "Mercado de precio de transacción", cuya baja sucedió en el momento exacto de la ocurrencia de los hechos.

POSIBILIDADES. El cobre puede bajar debido a las declaraciones de índole económico del canciller del Tesoro, la reacción que muestran los negocios en USA. la continuación de la lucha de los autobuseros londinenses por mejoras económicas y el rumor de una baja en la Bolsa de Londres, motivada por anuncios de futuras emisiones de acciones y bonos. Esta baja será transitoria.

SERVICIO DE INFORMACION. Se sugiere a los Srs. Corredores que los datos mandados por esta Oficina sean colocados en ambos graficos, para que así tengan una visión actualizada del Mercado del Cobre. Estos datos serán enviados por teletipo y por el comentario de los lunes.

DEPARTAMENTO DE ESTUDIOS ECONOMICOS  
OFICINA DE INFORMACIONES Y ESTADISTICA  
BOLSA DE COMERCIO



INFORME SEMANAL DEL MERCADO DEL COBRE

( 24 al 30 de Marzo de 1958)

Durante la semana recién pasada, siguiendo la tendencia alcista que ha caracterizado, este último período, aunque en una forma irregular, el Cobre alcanzó los valores máximos del presente año.

Aparentemente la tendencia que dominaba a este ciclo de recuperación, podía catalogarse como función dominante a la Parábola de 2° grado, por el rápido crecimiento en un período de 15 días, pero con las cotizaciones alcanzadas en la semana en referencia, han deformado esta función, dejando la impresión que se transformará en una de las curvas de la familia de las llamadas "Curvas de Crecimiento", posiblemente en la conocida con el nombre de "Logística", que tiene la particularidad de que sigue creciendo en valor absoluto, pero a medida se translada a través del tiempo, este crecimiento se hace cada vez más lento. Esta situación podría modificarse siempre que cambiaran en forma notable los actuales acontecimientos.

Entre los sucesos que afectaron las cotizaciones del rojo metal, nos cabe mencionar las siguientes:

Las declaraciones del Presidente de USA. Sr. D. Eisenhower, en el sentido que el Gobierno que el preside, tomará las medidas convenientes y necesarias para dinamizar la industria americana, a fin de ayudarla a salvar los escollos que actualmente la están afectando y así contribuir al restablecimiento económico de los Estados Unidos de Norteamérica.

Los anuncios de parte del personal de Chuquicamata, en el sentido de llegar a una huelga, en el caso de que sus pretensiones económico-sociales no sean atendidas, ello afectaría con la disminución de la producción, a un aumento en la tasa de los impuestos, elevaría los costos de producción y por tanto afectaría al mercado mundial en la forma de desconcierto, al ver que un país que tiene basada gran parte de su balanza de pagos en dicha industria permite, que esta situación suceda.

La baja del precio del Aluminio, hecha el 27 del presente y los pronósticos que el Aluminio será usado en mayor cantidad por la industria, y que en algunos casos llegará a desplazar al cobre (dado a su menor costo y otras propiedades de orden técnico). Estas declaraciones hizo que el 28 del presente el cobre tuviese una pequeña baja.

La subida de Kruchew, al poder en Rusia y sus manifestaciones un tanto veladas de querer estrechar lazos políticos y comerciales con Occidente, ha dado la impresión que si ello sucediese, el campo de venta para este metal, podría ampliarse más allá de la cortina de hierro, tanto en cantidad como en el tipo de venta.

También cabe hacer notar, que el 24 de Marzo, uno de los "Fundidores" Americanos elevó el precio del cobre en 1/2 centavo de dolar la libra, ello se debió al aumento del precio de compra por parte de los fundidores internos (copper smelters) y a la disminución de sus ventas.

En lo que refiere a la explotación del cobre en nuestro país, es interesante dar a conocer, que Instituciones bancarias Estadounidenses, otorgaron un empréstito de 6.400.000 dólares, a la Empresa Minera Mantos Blancos S.A., para la explotación del metal en referencia, en sus yacimientos de Antofagasta; dicho empréstito forma parte de un proyecto para obtener fondos para la explotación del Cobre. Otro punto de interés, para nuestro país, en lo relacionado con el cobre, es que el Departamento del Cobre autorizó la exportación de artículos manufacturados de chatarra de cobre o sus aleaciones. En dicho departamento existe un registro para aquellas Sociedades que se interesen, puedan inscribirse. Esto a no dudar, si se hace efectivo, dará un auge comercial a varias sociedades anónimas, cuya finalidad principal es la elaboración de estos productos.

**COBRE EN LONDRES** El cobre en el L.M.E. durante la semana comprendida entre el 19 y el 21 de Marzo, tuvo un precio medio semanal de £ 171,9, en cambio el nuevo precio elaborado con el sistema a base de ventas reales (1) fué de £ 172,4; como se puede apreciar y que ya afirmábamos en dicho trabajo, la diferencia entre ambas cotizaciones, ha ido disminuyendo. La tabla adjunta demuestra en mejor forma estas aseveraciones.

MES DE MARZO	PRECIO EN EL L.M.E.	PRECIO NUEVO L.M.B.	DIFERENCIA
1a. semana	£ 163.4	£ 165.2	£ 1.80
2a. semana	165.8	166.5	0.70
3a. semana	171.9	172.4	0.50

(1) Trabajo efectuado por este Departamento y Titulado "Nuevo precio del Cobre en Europa", repartido 24 de Marzo.



PRECIO DEL COBRE EN LOS ESTADOS UNIDOS.- Desde el presente informe comenzaremos a dar el precio del cobre en USA., para que así pueda compararse fácilmente con las cotizaciones de Londres.

MARZO	COBRE ELECTROLITICO		Precio medio semanal 10 al 15 de Marzo
	DOMESTIC	EXPORT	
13	23,675	20,350	Domestic 23.775 Export 20.292
14	23.700	20,250	
15	..	20.250	
17	23,575	20,600	Precio medio semanal 17 - 22 de Marzo
18	23,550	20,850	
19	23,650	20,925	
20	23,850	20.900	Domestic 23.785 Export 20,946
21	24,300	21.200	
22	..	21.200	
24	24,125	21,300	Fuente E& MJ. centavos de dolar por libra.
25	24,225	21.825	
26	24,350	21,725	

#### SERVICIO DE INFORMACION PARA GRAFICOS DE COTIZACION DEL COBRE

A fin de que los señores Corredores completen los gráficos mandados por esta Oficina, damos a continuación los siguientes datos:

##### GRAFICO N° 1 (Nuevo precio)

Marzo 17	£	169.5
18		171.8
19		170.4
20		170.7
21		175.3
22		176.6

##### GRAFICO N° 2 (L.M.E.)

Marzo 28	£	176,8
31		178.8

Santiago, Marzo de 1958.-

OFICINA DE INFORMACIONES Y ESTADISTICA  
DEPARTAMENTO DE ESTUDIOS ECONOMICOS  
BOLESA DE COMERCIO

JMB.  
120/Tr.002/58  
cobre.



INFORME SEMANAL DEL MERCADO DEL COBRE (Marzo 31 al 6 de Abril)

En este lapso, el mercado cuprífero en Londres, se mostró por primera vez, en los últimos tiempos, con tendencia fuerte a bajar, y durante los 4 días hábiles, ya que Semana Santa lo acortó, el mercado fué perdiendo puntos. Facilmente puede apreciarse en el gráfico, como desde el Lunes 31 de Marzo al Jueves 3 de Abril, el Cobre acusó una baja de £ 3. 5.0 en su cotización al contado y una pérdida de £ 3. 0.0 en los precios a plazo.

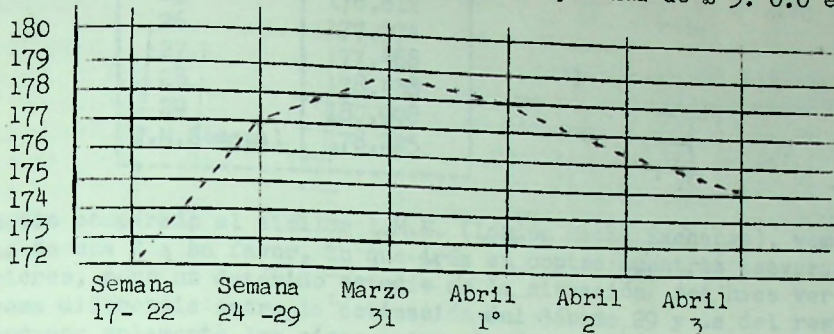

Los promedios semanales del London Metal Exchange fueron:

Promedio semanal al contado :	£	177,25
Promedio Semanal a Plazo	£	177,50

Total de Ventas 6.250 Tons. Largas (#)

si los comparáramos con relación a la semana anterior, veríamos con sorpresa que a pesar de la fuerte baja experimentada en la presente semana, los promedios son iguales y que por lo tanto podemos decir con justicia, que la cotización del cobre ha permanecido estacionaria en estas dos últimas semanas.

NOTICIAS QUE AFECTARON AL MERCADO DEL COBRE Y DE INTERES PARA CHILE.-

Continúa la huelga de Chuquicamata. Es casi un hecho que los pliegos de peticiones, presentados por los huelguistas serán aprobados casi en su totalidad, ello sumado a las pérdidas por baja de producción afectarán en una forma intensa a los "Costos de producción de un futuro", por lo que sin duda la Chile Exploration, presionará por un precio de venta mayor. El poder consumidor, conocedor de estas antiguas artimañas de la oferta y la demanda, trata de reducir el costo de las "futuras compras", mediante adquisiciones actuales a bajo precio, con las que compensaran aquellas adquiridas a un precio futuro más elevado.

Esto se ve ampliamente confirmado por la reciente baja del cobre, la disminución del volumen de ventas y a que la mayor parte de estas fué a un bajo precio.

El 1º del presente, el Presidente de la Phelps Dodge, Mr. Robert G. Page, declaró a una agencia noticiosa, en una conferencia de prensa, que en las próximas semanas, se podría apreciar indicios más claros, sobre la situación del cobre, que en la actualidad se veía un poco turbio. También añadió que esperaba que la industria aumentara sus consumos de cobre. Señaló además que la Southern Perú Copper Corporation Mines, en el Perú, el año 1960 estará produciendo cobre con un promedio mensual de 10.000 toneladas.

El 31 de Marzo recién pasado, el Secretario Auxiliar de Estado, señor Ruy R. Rubotton, de la sección Asuntos Latinoamericanos, dijo que el Gobierno de los Estados Unidos, se opondrá tenazmente, contra cualquier alza en el arancel para importaciones de metales y otros productos básicos en la Economía Nacional, cuya baja de precios causa serios transtornos en los referidos países, entre estos se encuentra considerado el caso de Chile, con el Cobre. De nuestro parecer, ello es una repercusión de la Ofensiva Soviética, en el campo económico, para con la América del Sur, a fin de desplazar la supremacía del comercio norteamericano en nuestro continente.

En la Bolsa de Londres, durante la semana recién pasada, las acciones cupreras, acusaron los primeros días una flojedad, que tendió a desaparecer en la tarde del 1º de Abril, pero debido a la influencia de Wall Street y a la baja del metal, tuvieron una pérdida en sus cotizaciones y acusaron flojedad en sus transacciones.

NUEVA COTIZACION C.I.F. EUROPEA

En el Futuro la designaremos por L.M.B. (London Metal Bulletin), que son las siglas del organismo que la está calculando. Siguiendo con las informaciones

(#) Sujeta a confirmación.



anteriores, esta nueva cotización tuvo los siguientes valores, los que deben ser colocados en el Gráfico N° 1, mandado en el mes de Marzo.

MARZO	£/Tons.L.
24	176,263
25	178.812
26	177.374
27	177.468
28	178.438
29	180.998
T.M.Semanal	178.225

este promedio comparado al similar L.M.E. (London Metal Exchange), vemos que acusa una diferencia de una £ a su favor, lo que iría en contra nuestras aseveraciones en trabajos anteriores, pero un detenido estudio de la situación nos hace ver que ello se debió a la extrema diferencia entre la cotización del Sábado 29 y la del resto de la semana. Si consideramos solamente los cinco primeros días, veremos que el promedio alcanzaría un valor de £ 177.6 , que ya estaría de acuerdo con nuestros informes.

A partir del presente número, daremos las cotizaciones expresadas en centavos de dolar por libra.

Tambien, comenzamos a informar, las cotizaciones del cobre en los U.S.A., proporcionadas por el Boletín del Engineering and Mining Journal, y que pasamos a analizar a continuación.

#### COTIZACIONES PARA EL COBRE ELECTROLITICO CONFECCIONADOS POR EL E & MJ.

Estas cotizaciones son las valorizaciones del metal rojo, efectuadas por el Engineering and Mining Journal, y publicadas semanalmente en el boletín denominado E & MJ METAL AND MINERAL MARKETS, sus informaciones pertenecen a los mayores mercado de metales de los Estados Unidos y son calculados a base de las ventas informadas por los productores y sus Agencias. Son precios para operaciones al contado en los mercados de Nueva York y San Luis y están expresados en centavos de dolar por libra (de peso)

El precio del Cobre, designado por el término "DOMESTIC", está cotizado sobre la base de entrega, es decir, colocado en las plantas de los consumidores, pero como varía con relación al punto de destino, estos precios representan los valores netos de la libra de cobre, colocados en Refinerías Americanas situadas en la costa Atlantica. La diferencia media, entre el precio de entrega y el F.O. B. es de 0,400 centavos de dolar por libra.

La cotización, designada por la palabra "EXPORT" ó "FOREING", reflejan los precios obtenidos en el mercado, y están basados en las ventas del Mercado de Metales extranjero, reducidas a un precio equivalente F.O.B. Refinería Americana (Costa Atlántica).

Las cotizaciones del cobre son para las formas ordinarias de barras de alambre "WIREBAR" y lingotes (Ingots). Toda alteración en cuanto a forma, dimensión, peso o calidad tiene diversos recargos.

A continuación damos los últimos precios del cobre en USA., aparecidos en los últimos boletines E & MJ.

MARZO	DOMESTIC	EXPORT
24	24.125	21.300
25	24.225	21.825
26	24.350	21.725
27	24.550	21.600
28	24.500	21.575
29	--	21.575
31	24.475	21.575
ABR. 1°	24.425	22.050
2	24.450	22.250

PRECIOS MEDIOS SEMANA DEL 24 al 29 de Marzo

DOMESTIC 24,350  
EXPORT 21.600



Como ahora tendremos que trabajar indistintamente con precios expresados en £ por tons. Largas y precios expresados en centavos de dólar por libra de peso y como pararlos, el Departamento de Estudios Económicos presenta un pequeño esquema de la forma exacta para efectuar la reducción de un sistema al otro y vice versa.

### TRABAJO ESPECIAL

El problema principal, en esto de la reducción de una sistema expresado en unidades de un tipo a otro sistema expresado en otras unidades distintas, consiste en saber el porqué se efectúa una operación matemática para ir de un lado al otro. En nuestro caso específico la mayoría sabe que para reducir de £/T.L. a ¢ de dólar por libra de peso, basta dividir la cotización expresada en £ por 8, pero son unos pocos los que saben el porqué de ello. El objeto del presente trabajo es indicarles el procedimiento a usarse para cualquier tipo de reducción.

Hasta el momento debe considerarse como razón de cambio de 1 £ por 2,80 dólares.

Sean: Z la cotización del cobre expresada en ¢ de US. por libra de peso.

Y la cotización expresada en £ por Tons. Larga.

### RAZONAMIENTO BASE

Regla de tres simple.

1 £ equivale a 2,80 dólares  
Y £ " " Z "

$$Z = \frac{2,80 \times Y}{1}$$

pero hasta aquí tenemos el primer miembro de la identidad en centavos de dólar y nuestro segundo miembro en dólares, por tanto para conservar la igualdad nos bastará multiplicar el 2º miembro por 100; e igualmente en el 1er. miembro tenemos libras de peso y en el segundo Toneladas Largas ( 2.240 libras), para conservar la igualdad nos basta dividir el 2º miembro por 2.240.

Resumiendo lo anterior a cifras tenemos

$$Z = \frac{2,80 \times 100 \times Y}{2.240}$$

resolviendo los terminos constantes resulta:

$$Z = \frac{1}{8} Y$$

Con esto queda demostrado que para reducir la cotización del L.M.E. o del L.M.B. a un equivalente U.S.A. basta solamente dividir estas cotizaciones por 8 ó bien multiplicarla por 0,125.

Considerando que la razón de cambio puede variar, damos a continuación las formulas generales, para pasar de un sistema a otro.

$$\text{Cotización Americana} = \frac{\text{Razón de Cambio} \times \text{Precio del Cobre en £} \times 100}{2.240}$$

$$\text{Cotización Inglesa} = \frac{\text{Precio del Cobre en ¢} \times 2.240}{100 \times \text{Razón de Cambio}}$$

También adjuntamos parte de una pequeña Tabla de reducción, del precio en Londres para el precio en USA. y una pequeña monografía para su uso. En los trabajos próximos la completaremos desde 0 hasta £ 150 y de 210 hasta 400 libras esterlinas. Asimismo en un futuro próximo les enviaremos la tabla de reducción de la Cotización Norteamericana con relación a la cotización Inglesa.



TABLA DE REDUCCION

£ por T.L.	¢ US por libra	£ por T.L.	¢ US. por libra
150	18.750	180	22.500
151	18.875	181	22.625
152	19.000	182	22.750
153	19.125	183	22.875
154	19.250	184	23.000
155	19.375	185	23.125
156	19.500	186	23.250
157	19.625	187	23.375
158	19.750	188	23.500
159	19.875	189	23.625
160	20.000	190	23.750
161	20.125	191	23.875
162	20.250	192	24.000
163	20.375	193	24.125
164	20.500	194	24.250
165	20.625	195	24.375
166	20.750	196	24.500
167	20.875	197	24.625
168	21.000	198	24.750
169	21.125	199	24.875
170	21.250	200	25.000
171	21.375	201	25.125
172	21.500	202	25.250
173	21.625	203	25.375
174	21.750	204	25.500
175	21.875	205	25.625
176	22.000	206	25.750
177	22.125	207	25.875
178	22.250	208	26.000
179	22.375	209	26.125

TABLA AUXILIAR

£	£	¢ US.
0. 0.0	0.00	0.000
0. 5.0	0.25	0.031
0.10.0	0.50	0.063
0.15.0	0.75	0.094
1. 0.0	1.00	0.125

USO

Nuestra Oficina le da a Ud. la informacion en £ por Tonelada larga; Ud. para convertirla basta que utilice la tabla principal para el número de £ enteras y para los chelines la Tabla auxiliar, el resultado final será la suma de ambas.

EJEMPLO

La primera rueda del Cobre en Londres da las siguientes cotizaciones:

DISPONIBLE      £    178.15.0 COMPRADOR  
                              179. 0.0 VENDEDOR

FLUCTUACION    ALZA   £ 1.15.0

Esto expresado en ¢ de dólares por libra sería:



DISPONIBLE 22.44 COMPRADOR  
22.375 VENDEDOR

FLUCTUACION ALZA 0.219

PROCEDIMIENTO

£ 178.15.0 De la Tabla principal £ 178 ..... 22.250  
" " " auxiliar £ 0.15.0 . 0.094  
TOTAL 22.344

£ 179.0.0 De la Tabla principal £ 179 ..... 22.375

£ 1.15.0 De la Tabla auxiliar £ 1..... 0.125  
" " " " 0.15.0.. 0.094  
TOTAL 0.219

SERVICIO DE INFORMACION

DATOS PARA EL GRAFICO N° 1, ENVIADO EN MARZO L.M.B. (Nueva cot. europea)

Marzo	24	£ 176,3	¢ US/lb.	22.037
	25	178.8		22.350
	26	177.4		22.175
	27	177.5		22.188
	28	178.4		22.300
	29	181.0		22.625

DATOS PARA LOS NUEVOS GRAFICOS ADJUNTOS CORRESPONDIENTES AL MES DE ABRIL DE 1958

GRAFICO N° 2. PRECIO DEL COBRE EN EL L.M.E.

GRAFICO N° 2. PRECIO DEL COBRE EN EL L.M.E.								
£ por T.L.			¢ de Us. por lb.					
Abril 1	Contado	178.0	a 90 días	178,50	Contado	22.250	a 90 días	22.313
2		176,50		177.0		22.063		22.125
3		175.50		175,75		21.938		21.969

GRAFICO N° 3 PRECIOS EN USA

ABRIL Dias	¢ de US. por lb.		£ por T. L.	
	DOMESTIC	EXPORT	DOMESTIC	EXPORT
1°	24.425	22.050	195.4	176.4
2	24.450	22.250	195.6	178.0

EN PREPARACION

RESUMENES DE LOS MERCADOS DE LONDRES Y ESTADOS UNIDOS CORRESPONDIENTES A LOS MESES DE ENERO, FEBRERO Y MARZO.-

Santiago, 7 de Abril de 1958

DEPARTAMENTO DE ESTUDIOS ECONOMICOS  
OFICINA DE INFORMACIONES Y ESTADISTICA  
BOLSA DE COMERCIO

JMB.  
120/Tr.003/58  
cobre.



INFORME SEMANAL DEL MERCADO DEL COBRE  
( 7 al 12 de Abril de 1958)

Continuando con los precios irregulares, el Cobre cotizado en la Bolsa de Metales de Londres, obtuvo una media semanal de £ 173,25 para la cotización disponible y de £ 174,25 para la cotización a 90 días, lo que significó pérdidas de £ 4,0 y de £ 3,25 respectivamente, en relación a las medias anteriores.

El total de ventas, en estos cuatro días hábiles, debido a que el Lunes 7 fué feriado en Londres, alcanzó a 10.025 toneladas largas, el cual demuestra una superioridad de 3.775 toneladas en relación a la semana inmediatamente anterior.

El desarrollo del mercado fué el siguiente: una profunda baja durante el día Martes 8, recuperándose luego en los días restantes, pero al llegar al Viernes 11, el mercado aflojó nuevamente, perdiendo casi la totalidad de los puntos ganados en el transcurso de la semana. La tendencia del Mercado en Londres para la semana del 14 al 19 de Abril, podría clasificarse como ligeramente alcista.



GRAFICO DEL MERCADO EN LONDRES.-

Se ha colocado los promedios semanales de Marzo y de Abril, considerando sólo las cotizaciones al contado (comprador). Igualmente se ha dibujado la curva correspondiente a la semana analizada.

En este gráfico puede apreciarse, la trayectoria del cobre en los últimos tiempos, notándose claramente la frenada brusca del alza de las cotizaciones y la tendencia a la baja que presentó en esta última semana.

PROMEDIOS SEMANALES  
MARZO Y ABRIL.

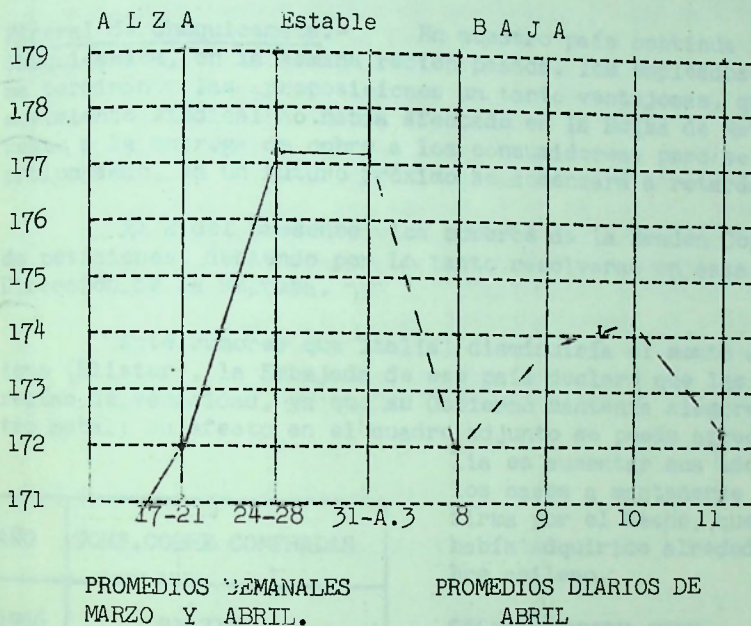
PROMEDIOS DIARIOS DE  
ABRIL

NOTICIAS QUE AFECTARON AL MERCADO CUPRIFERO Y DE INTERES PARA CHILE.-

El 8 del presente el "Journal of Commerce" hizo comentarios sobre la reducción del precio del cobre, por parte de los fundidores americanos, haciendo notar que habían rebajado el precio de este metal en medio centavo de dólar la libra, quedando con esto al precio de 23 1/2 ctv. de dólar la libra.

Lo más importante es quizá la noticia aparecida en la prensa chilena, refiriéndose a que en Londres se celebrará una reunión de los países productores de Cobre para hacer gestiones y estudios tendientes a la adopción del nuevo sistema de fijación de precios de este metal en Europa y que se publica en el London Metal Bulletin. Ya apareció confirmada la noticia que los señores Nilo Rosemberg y Javier Lagarri - gue, ambos altos personeros del Departamento del Cobre, se dirigirán a Europa para representar a nuestro país en dicha reunión.

Esta reunión tiene un carácter de suma importancia, ya que modificaría totalmente la forma de fijar los precios para las futuras compras o ventas de este metal en Europa, si en ella se decidiera adoptar este nuevo sistema. (1) Tal como expresamos en dicho trabajo, esta nueva forma de calcular los precios está basada en las ventas efectuadas por un grupo de las más importantes firmas productoras de Cobre en Europa. Dicho sistema es similar al usado para determinar los precios Domestic y Export, publicados en el E & MJ METAL AND MINERAL MARKETS.

Empresa Minera Mantos Blancos S.A. Esta Compañía, que no hace mucho recibió un fuerte empréstito en dólares (2) de diversas entidades bancarias de USA. ha aumentado su Capital de US. 3.200.000 a US. 6.400.000 mediante la emisión de 320.000 acciones de US. 10.- Esta empresa tiene actualmente presupuestado efectuar importantes ad-

( a pag. N° 2)

(1) NUEVO PRECIO DEL COBRE EN EUROPA, publicación del Departamento de Estudios Económicos de la Bolsa de Comercio.

(2) Informe Semanal del Cobre N° 2.-



quisiciones de maquinarias, camiones, etc.. en el extranjero, para la explotación de los yacimientos de cobre en Antofagasta. Con estas y otras que hará en el futuro, es-  
pera que en 1960 podrá tratar 2.000 Tons. de mineral diariamente, logrando de esta  
manera una producción anual de 25.000 toneladas de Cobre Refinado.

En uno de los últimos números de "PANORAMA ECONOMICO", aparece una intere-  
sante entrevista hecha al señor Javier Lagarrigue, Jefe de la División Comercial  
del Departamento del Cobre y cuyo contenido aparece bajo el título de "VENTAS DE CO-  
BRE A LA URSS Y SUS PERSPECTIVAS", en el cual se refiere principalmente a las ventas  
de cobre elaborado y semi-elaborado efectuadas por nuestro país a la Unión Soviética,  
sus repercusiones en la economía nacional y las futuras actividades comerciales del  
referido Departamento. Este fué tema de actualidad, no hace mucho de los periódicos  
y de los comentaristas radiales.

Desde Montreal se informó que la huelga que afectó por mas de un mes, duran-  
te 1957, a la empresa cuprera Gasper Copper Mines Ltd. y la baja del precio del Co-  
bre, han determinado una pérdida neta de US. 2.300.000.-

#### Mineral de Chuquicamata.-

En nuestro país continúa la Huelga en el mineral de  
Chuquicamata, en la semana recién pasada, los empleados y Obreros rechazaron en for-  
ma terminante las proposiciones un tanto ventajosas, que propuso el Gobierno. Este  
movimiento sindical no había afectado en la Bolsa de Metales en Londres, en lo refe-  
rente a la entrega de cobre a los consumidores; pero se estima que si ella se sigue  
prolongando, en un futuro próximo se comenzará a retardar las entregas en Europa.

El 2 del presente, los obreros de la Braden Copper, presentaron el pliego  
de peticiones, debiendo por lo tanto resolverse en esta semana la respuesta de la  
Dirección de la Empresa.

Ante rumores que Italia, disminuiría el monto de las compras de Cobre Chi-  
leno (Blister), la Embajada de ese país declaró que las susodichas informaciones ca-  
recían de veracidad, ya que su Gobierno mantenía siempre el mismo interés por nues-  
tro metal; en efecto en el cuadro adjunto se puede apreciar que la tendencia de Ita-  
lia es aumentar sus adquisiciones o en el peor de  
los casos a mantenerse estacionaria, lo cual se con-  
firma por el hecho, que en igual lapso del año 1957,  
había adquirido alrededor de 8.102 toneladas de co-  
bre chileno.

AÑO	TONS.COBRE COMPRADAS
1956	21.717
1957	27.056
1958 1er. Trim.	8.101

#### BOLSA DE NUEVA YORK

Durante la semana recién pasada, los diversos  
papeles se recuperaron, especialmente las acciones  
de metales no ferrosos, siderurgicas y aeronáuticas.  
A partir del Martes, el mercado bursatil comenzó a  
reaccionar de la baja que lo había estado afectando  
en este último tiempo, ganado los papeles puntos en  
una forma nerviosa e irregular.

BOLSA DE LONDRES.- Esta semana la Bolsa, influenciada por el alza de Wall Street,  
acusó también alzas, en especial los bonos del Gobierno. Las acciones cupreras estu-  
vieron firmes, mientras las acciones de las Compañías productoras de otros metales  
participaron del alza general.

#### IMPUESTO AL COBRE EN ESTADOS UNIDOS

Una noticia que ha causado conmoción en los círculos Oficiales de Chile, es  
el anuncio, que el Gobierno que preside el Sr. Eisenhower, recomendara al Congreso Es-  
tadounidense, vuelva a poner en vigencia el impuesto al Cobre Extranjero y el cual no  
se aplicaba desde hace varios años. Según algunos comentaristas americanos, esta situa-  
ción no acarrearía mayores consecuencias en las relaciones comerciales entre USA.y  
los países importadores de Cobre, pero ellos no han apreciado, que si EE.UU. ha adop-  
tado una medida de esta índole, debido a situaciones económicas internas, Chile, cuyo  
problema inflacionista agrava la situación económica nacional y a que ya existen an-  
tecedentes de desconfianza respecto a declaraciones de Estado, para los Asuntos Latinoameri-  
ya que no hace mucho el Secretario Auxiliar de Estado, para los EE.UU. se opondría  
canos, Sr. Ruy R. Rubotton, había expresado que " el gobierno de los EE.UU. se opondría  
tenazmente a cualquier alza en el arancel de las importaciones de aquellos productos  
vitales para los países de América Latina", no dará crédito a la versión que los EE.UU.  
no alzarán este impuesto a 4 centavos de dólar. Esto obligaría a nuestro país a desviar  
las ventas de cobre hacia el mercado europeo, el que ya está sobresaturado de cobre y  
por tanto hará que el precio de este metal baje nuevamente, con las nefastas consecuen-



cias para la economía nacional.

Frente a esta situación, nuestro Gobierno no ha dado aún declaraciones en caracter oficial, pero se rumorea que el Departamento del Cobre, organizaría una Misión Comercial, que bajo la dirección del Sr. Francisco Cuevas Mackenna, se dirigirá a los países de orbita soviética, para aumentar el comercio cuprífero.

COMENTARIO DE UN DIARIO AMERICANO. En el "Journal of Commerce", apareció un artículo, en el cual se analizaba la competencia existente entre el Cobre y el Aluminio por la conquista en el campo de la fabricación de alambres, artefactos eléctricos, materiales de construcción metálicos, etc.. En este comentario se destaca que la baja reciente, en el precio del Aluminio puede ser una causal, que evite la tendencia de alza que mostraba el precio del cobre. En la actualidad el precio de la libra de Aluminio es 1 centavo de dólar mas barata que la libra de cobre (precio productores) y está a la par con el precio de los fundidores.

Logicamente, que deben tomarse en cuenta las cantidades de material que se debe emplear para un mismo caso, propiedades químicas y físicas, y la diferencia existente entre ambos costos de producción y elaboración de estos metales. Por ejemplo, es un hecho que en la fabricación de artículos eléctricos el aluminio posee solamente un 60 % de la conductibilidad del Cobre, pero en base comparativa del peso, resulta el aluminio más o menos 2 veces mejor conductor de la electricidad. Por esta razón el Aluminio ha ido desplazando al cobre en la instalación de conductores de energía eléctrica, en las zonas rurales, en cambio no ha podido hacerlo en las áreas urbanas, ello es lógico, ya que en el primer caso tiene mayor importancia el peso porque las líneas son aéreas, y en el segundo prima el volumen y el menor empleo de materiales aislantes, estas líneas urbanas son generalmente subterráneas. Termina diciendo el comentarista, que con la actual baja del precio del Aluminio, puede ocurrir que muchos de los fabricantes de artículos metálicos, que aún esten en duda, se decidan a utilizar definitivamente al primero y recuerda que este metal, actualmente no solo compite con el cobre, sino que también lo está haciendo con el acero en el campo de la construcción, hasta el punto que obligará a los fabricantes de estos artículos (ventanas, techos, vigas, etc..) a revisar sus precios.

#### PRECIO DEL COBRE EN EL L.M.B.

Este nuevo sistema de fijar precios para el cobre acusó las siguientes marcas.

FECHAS	C O T I Z A C I O N	
	£/T.L.	ctv.US/ lb.
Mar.31	177.344	22.168
Abr.1°	179.489	22.436
Abr. 2	179.229	22.404
M.Sem.	178,500	22,313
Media de Marzo	170,583	21.323

La media calculada por este Departamento para el PRECIO L.M.E. fue de £ 170, lo que da una ventaja de £ 0,583 a la cotización del London Metal Bulletin.

#### SERVICIO DE INFORMACION PARA GRAFICOS

##### GRAFICO N° 1, ENVIADO EN MARZO PARA EL L.M.B.

Marzo 31. £ 177,3

##### GRAFICO N° 1, PARA PRECIO L.M.B. CORRESPONDIENTE A ABRIL

Se envía adjunto al presente informe.

##### GRAFICO N° 2, PRECIO DEL L.M.E.

FECHAS	COTIZ/ £/T.L.		¢ US./lb	
	Contado	Plazo	Contado	Plazo
Abr.8	172.00	172,50	21.500	21.563
9	173,75	174,50	21.719	21.813
10	174,25	175,50	21.781	21.938
11	172,75	174,50	21.594	21.813

##### PROMEDIOS SEMANALES

CONTADO £ 173,25 US ¢ 21.656  
A 90 DIAS 174,25 21.781  
VENTAS 10.025  
(a la pag. 4)



GRAFICO N° 3. PRECIOS COBRE EN USA.

Calculados por el E & MJ.

ABRIL	CENTAVOS US/lb.		£ por T.L.	
	DOMESTIC	EXPORT	DOMESTIC	EXPORT
3	24,375	21.850	195.0	174,8
4	24.525	22.300	196.2	178,4
5	-----	22.300	-----	178,4
7	24.450	22.650	195.6	181.2
8	24.400	21.725	195.2	173.8
9	24.600	21.425	196.8	171.4

PRECIOS MEDIOS SEMANALES

Mar.31-Abril 5

DOMESTIC	Ø. US.	24.450	£	195,6
EXPORT	Ø US.	22.054	£	176,4

Santiago, 14 de Abril de 1958.-

DEPARTAMENTO DE ESTUDIOS ECONOMICOS  
OFICINA DE INFORMACIONES Y ESTADISTICA  
BOLSA DE COMERCIO

JMB.  
120/Tr.004/58  
Cobre.



MERCADO DE METALES

INFORME SEMANAL DEL COBRE. (14 al 19 de Abril)

En este lapso, el mercado cuprífero en Londres, tal como habíamos anunciado, en nuestro informe pasado, se recuperó en forma leve de las pérdidas sufridas anteriormente, podríamos decir y que Uds. lo notarán, al introducir sus datos en el Grafico N° 2 (L.M.E.), que esta alza se vió confirmada al separarse en forma notoria, la línea de las cotizaciones a 90 días, de la curva "Disponible". Esto no es extraño, ya que existe la posibilidad de que en un futuro, el Cobre gane unos puntos más, dando la impresión que el precio de este metal se estabilizará en una zona comprendida entre las £ 173 y £ 178. Ello sería posible, siempre que las actuales condiciones se mantengan, es decir, no se reimplemente el impuesto al Cobre extranjero en los Estados Unidos, no se aumenten los actuales stocks mundiales de Cobre y que los conflictos socio-económicos que afectan a varias compañías productoras del metal rojo se solucionen pronto.

Los promedios semanales, calculados por esta Oficina, para el Cobre en el Mercado Londinense, alcanzó los siguientes valores:

Disponible	£/T.	174,00	ctv. de US./lb.	21.750
A 90 Días		175.75		21.969

estos promedios confirman, en forma numérica, que el alza experimentada, en la semana pasada fué sólo leve y que no alcanzó a recuperar la totalidad de los puntos perdidos.

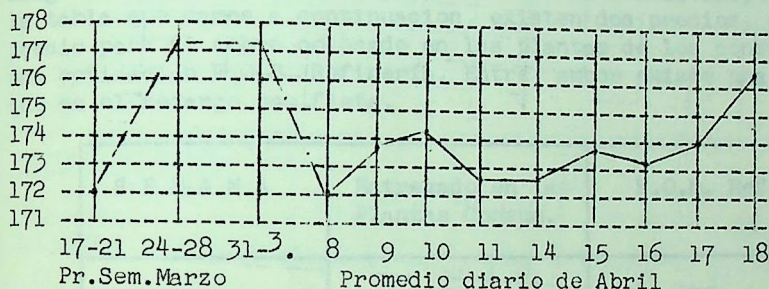

Mediante un proceso de inferencia estadística y tomando en cuenta los diversos factores existentes, este Departamento estima que el Cobre debe subir levemente, con una fuerte tendencia a mantenerse estacionario.

NOTICIAS QUE AFECTARON AL COBRE Y DE IMPORTANCIA PARA CHILE

Reimposición del Impuesto al Cobre en USA. En nuestro comentario anterior, habíamos dejado entrever, que el anuncio por parte del Sr. Seaton, de que la Casa Blanca recomendaba se volviera a colocar en vigencia el impuesto al cobre extranjero que importa los EE.UU., podría provocar serias reacciones de parte de los Organismos Oficiales de Chile. Ello en realidad no se hizo esperar, ya que es de conocimiento público, que se originó una fuerte corriente en contra la política exterior de los Norteamericanos con respecto a America Latina. Para contraarrestar la política Estadounidense, nuestro país hizo saber que trataría de fortalecer nuestro mercado cuprífero con los países de la órbita Soviética. También, nuestro Gobierno propuso en la Comisión de Comercio Internacional de las Naciones Unidas, la creación de un Organismo de carácter internacional para el Cobre y cuyo objeto principal sería impedir las fluctuaciones bruscas en las cotizaciones del metal en referencia. Esta proposición Chilena, fué solicitada en el carácter de urgente.

Analizando, en una forma un tanto superficial, el problema de la reimposición del impuesto del cobre, no adquiriría mayor importancia, ya que con un monto de 1.8 ctv. de dólar por libra, sería siempre comercial la colocación en los mercados norteamericanos, pero desgraciadamente no sólo esta considerado este porcentaje, sino que también su aumento a 4 ctv. de dólar por lb., en este caso el asunto adquiere un aspecto melodramático para nuestro cobre, ya que la cantidad de metal que colocamos en los mercados norteamericanos, deberá desviarse al mercado europeo (entre 60 y 70 mil tons), pero es cosa sabida que el Mercado Londinense está sobresaturado con los actuales stocks, y que la llegada de este cobre chileno repercutiría en una fuerte baja en sus cotizaciones y por tanto en el campo económico nacional recibiríamos un grave y fortísimo golpe, ya que debe tenerse en cuenta que por cada centavo de dólar, que baja el cobre, el país deja de recibir entre los 6.500.000 y 7.000.000 de dólares. Pero el problema, que en realidad nos debe preocupar más, es que con este fuerte incremento de cobre en el mercado europeo, podría provocarse una escasez de mercado comprador.

Por otro lado, no hace mucho el Departamento de Estado Norteamericano, por intermedio de Foster Dulles, reiteró que el gobierno de Eisenhower, se opondría a la reimplantación de este impuesto, debido a que EE.UU. perseverará en una política (sigue en pag N° 2)



ca liberal de Comercio Exterior.

Kennecott Copper.- Esta empresa anunció que sus minas, situadas en Chile, producen 13.000 toneladas de cobre, durante el mes de Abril, es decir, existe una disminución en la producción, pero esta es normal, porque con la llegada del invierno, se origina una disminución del caudal de las aguas utilizadas para la producción de energía.

Bolsa de Nueva York.- Durante la semana en referencia, este Mercado prosiguió con la recuperación de los valores, alcanzando los mejores niveles del presente año. Las acciones cupreras, tuvieron alzas motivadas por el anuncio de la reimposición del impuesto al cobre extranjero.

Bolsa de Londres .- Esta plaza, influenciada por el alza de Wall Street, siguió la tendencia alcista, y cabe destacar que las acciones cupreras, que en la semana pasada, sólo mantuvieron sus precios, esta vez acusaron recuperación.

# PRECIO FUNDIDORES EN EL MERCADO ESTADOUNIDENSE

Otro de los precios informados por el E & MJ METAL AND MINERAL MARKETS, es el de los "Fundidores" (Customs Smelter), esta cotización es calculada a base de la información de las diversas ventas efectuadas por la " American Smelting & Refining Co ". Este precio es para el cobre electrolítico, en sus formas standard. En la tabla que damos a continuación, existen dos precios, el primero se refiere al precio para el cobre colocado en las plantas de los consumidores y el segundo es una cotización F.O.B. Refinería. Entre ambos existe una diferencia de ctv.US. 0.4 que es el recargo por flete.

S E M A N A	Entregado en las Plantas Consum.	F.O.B. Ref.
Dic.26 a Ene.1*	25.875	25.475
Ene. 2 a Ene. 8	25.125	24.725
Ene. 9 a Ene.15	24.750	24.350
Ene.16 a Ene.22	24.000	23.600
Ene.23 a Ene.29	23.875	23.475
Ene.30 a Feb. 5	24.500	24.100
Feb. 6 a Feb.12	24.125	23.725
Feb.13 a Feb.19	24.125	23.725
Feb.20 a Feb.26	23.000	22.600
Feb.27 a Mar. 5	23.000	22.600
Mar. 6 a Mar.12	22.750	22.350
Mar.13 a Mar.19	22.750	22.350
Mar.20 a Mar.26	23.125	22.725
Mar.27 a Abr. 2	24.125	23.725
Abr. 3 a Abr. 9	23.500	23.100
Abr.10 a Abr.16	23.500	23.100

En esta se puede apreciar la baja que ha sufrido el cobre, desde el año pasado, y la forma en que ha reaccionado.

El gráfico, de más abajo, en el cual se han colocado los promedios mensuales de DIC/1957, Enero, Febrero y Marzo del presente año, como así mismo los promedios semanales del precio "fundidores" de Abril de 1958, da una breve imagen de la situación actual del cobre por parte del poder consumidor.

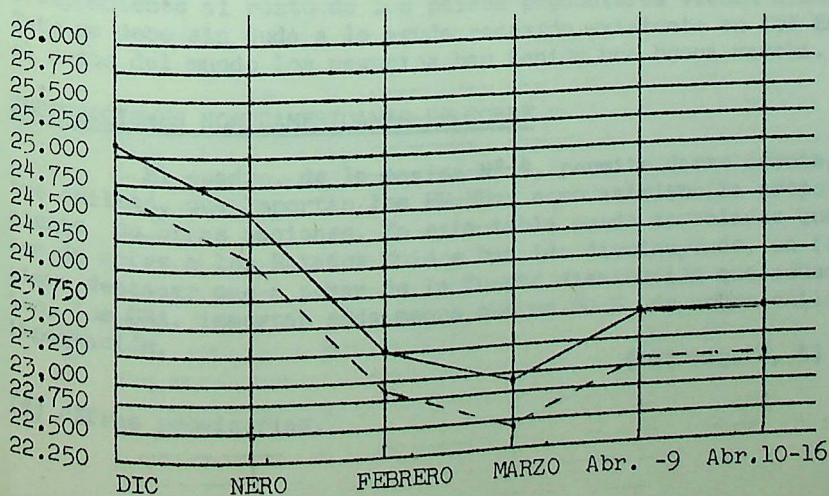

## LEYENDA

Precio cobre entregado en Plantas del Consumidor —————

Precio del Cobre F.O.B. Refiner.-----



EN LOS EE.UU.	AÑO 1957		AÑO 1958		
	TOTAL	DICIEMBRE.	ENERO	FEBRERO	MARZO (#)
<u>PRODUCCION</u>					
Crudo Primario	1.116.380	95.285	94.735	87.130	90.191
Cr. Secundario	112.060	8.613	13.855	6.222	8.301
TOTAL PR.CRUDO	1.228.440	103.898	108.590	93.352	98.492
Prod. Cu.Refin.	1.616.964	136.135	136.748	128.299	130.075
Entregas a Fabr.	1.277.946	84.446	110.557	93.784	78.462
Stock Cu.Refin. a termino	181.024	181.024	176.287	201.223	238.641
EN LOS OTROS PAISES PRODUCTORES					
<u>PRODUCCION</u>					
Crudo Primario	1.781.339	149.898	156.329	143.586	157.569
Cr. Secundario	11.210	625	462	284	365
TOTAL PR.CRUDO	1.792.549	150.523	156.791	143.870	157.934
Prod.CU. Refin.	1.418.624	128.137	125.105	119.263	129.111
Entregas a Fabr.	1.575.361	133.901	149.321	130.925	151.247
Stock Cu.Refin. a termino	277.316	277.316	272.613	268.524	254.946
TOTAL MUNDIAL					
<u>PRODUCCION CRUDO</u>					
Primario	2.897.719	245.183	251.064	230.716	247.760
Secundario	123.270	9.238	14.317	6.506	8.666
TOTAL PR. CRUDO	3.020.989	254.421	265.381	237.222	256.426
Prod.Cu.Refin.	3.035.588	264.272	261.853	247.562	259.186
Entregas a Fabr.	2.853.307	218.347	259.878	224.709	229.709
STOCK MUNDIAL DE COBRE REF.a TERM.	458.340	458.340	448.900	469.747	493.587

Es facil apreciar ante las cifras indicadas en el cuadro demostrativo, que los stocks mundiales de cobre, han aumentado en el mes de Marzo, alcanzando la cifra de 493.587 Tons.cortas (T.C. igual a 2.000 lb.) , lo que significa un aumento del 5% sobre el mes inmediatamente anterior. Este incremento corresponde en su totalidad al cobre estadounidense, ya que es demostrable a traves de las cifras de las lineas "Stocks de Cobre Refinado al termino", en las cuales se aprecia que el stock de cobre en los EE.UU. ha ido aumentando desde Diciembre recién pasado, en cambio los correspondiente al resto de los paises productores vienen disminuyendo desde esa época. Esto se debe sin duda a la aguda recesión existente en los Estados Unidos y a que en el resto del mundo los negocios han tenido una buena marcha.

#### IMPORTACIONES NORTEAMERICANAS DE COBRE

El cuadro, de la pagina N° 4, permite darse cuenta, del porcentaje de cobre chileno, que Importan los EE.UU., como asimismo la proporción del cobre proveniente de otras naciones. En esta tabla puede apreciarse que nuestras exportaciones de cobre a los Estados Unidos han ido disminuyendo, en forma notoria. Cabe asimismo destacar que a pesar de la fuerte disminución que acusa el cobre chileno "Blister", los USA. importan nada menos que un 60 % de cobre chileno, del total de su importación.

( al pag. N. 4)

(#) cifras provisorias.



- 4 -

CUADRO DEMOSTRATIVO DE LAS IMPORTACIONES DE COBRE POR LOS EE.UU.

MINERAL	TONELADAS CORTAS			PORCENTAJE		
	AÑO 1957		AÑO 1958 ENERO	AÑO 1957		AÑO 1958 ENERO
	NOVEMBRE	DICBRE.		NOVEMBRE	DICBRE	
CHILE	640	1.576	1.362	10.15	16.27	11.17
Otras Nac	5.665	8.113	10.830	89.85	83.73	88.83
TOTAL	6.305	9.689	12.192	100.00	100.00	100.00
<b>BLISTER</b>						
Chile	16.378	17.283	13.447	78.53	68.32	59.08
Otr.Nac.	4.479	8.015	9.312	21.47	31.68	40.92
TOTAL	20.857	25.298	22.759	100.00	100.00	100.00
<b>REFINADO</b>						
Chile	35	570	263	0.19	5.09	1.62
Otr.Nac.	18.392	10.636	16.017	99.81	94.91	98.38
TOTAL	18.427	11.206	16.280	100.00	100.00	100.00
<b>TOTAL GENERAL IMPORTADO POR LOS EE.UU.</b>						
	45.589	46.193	51.231	100.00	100.00	100.00
<b>TOTAL EXPORTADO POR CHILE CON DESTINO A LOS ESTADOS UNIDOS</b>						
	17.053	19.429	15.072	37.41	42.06	29.42

SERVICIO DE INFORMACION PARA LOS GRAFICOS

GRAFICO N° 1 L.M.B. Mes de ABRIL

FECHA	£ por Tons.
Abril 3	177.2
4	176.9
7	175.7
8	175.3
9	173.9
10	174.6
11	175.0
12	176.6

Haciendo una comparación entre el LME y este sistema de cotizar el cobre, vemos que este último acusó una baja escasa y luego una fuerte recuperación, en cambio el L.M.E. decayó violentamente, perdiendo la totalidad de su ganancia semanal.

MEDIA SEMANAL

Abril 7-12 £ 175,2 ctv.US. 21.900

GRAFICO N° 2. L.M.E. mes de ABRIL

FECHAS	COTIZACIONES EN £ POR T.L.		COTIZACIONES EN CTV. DE US. POR lb		VENTAS TONS
	CONTADO	PLAZO	CONTADO	PLAZO	
Abr.14	172.75	174.25	21.594	21.781	1.325
15	173.75	175.75	21.719	21.969	1.175
16	173.25	175.25	21.656	21.906	1.125
17	174.00	176.00	21.750	22.000	1.175
18	176.50	177.50	22.063	22.188	2.200







TIPO	PAISES	4° TRIMEST. 1957	ENERO 1958
Mineral	Canada	6.992	2.309
	Chile	3.660	1.362
	O.Nac.	18.397	8.521
	Total	29.049	12.192
Blister	Chile	51.510	13.447
	O.Nac.	22.540	9.312
	Total	74.050	22.759
Refina do	Canada	20.367	8.284
	Chile	655	863
	O.Nac.	21.042	7.733
	Total	42.064	16.280
Total Importa do por USA.	Canada	27.359	10.593
	Chile	55.825	15.072
	O.Nac.	61.979	25.566
	TOTAL	145.163	51.231

haciendo una velada amenaza en defensa de su economía. Igualmente muchos anuncios sobre la producción de cobre, por las compañías norteamericanas que explotan cobre en nuestro país, la importación de cobre chileno en los EE.UU. y muchos otros tópicos interesantes, fueron publicados en esta semana por la prensa estadounidense.

IRLANDA.- En los primeros días de Julio, se espera que la mina de cobre de San Patricio, en Avoca, entre en producción. La nueva planta de flotación está casi lista para funcionar, siendo su capacidad de 4.000 Tons. diarias de mineral, lo que daría una producción de 3.200 tons de cobre mensuales.

CANADA.- Montreal. Según los acuerdos del Plan Colombo, Canadá enviará a la India, la siguiente ayuda en metales:

Aluminio	10.000 toneladas
Cobre	7.500 "
Niquel	500 "

CERRO DE PASCO CORPORATION.- Esta empresa ha informado que el ingreso neto consolidado para 1957, alcanzó la suma de US. 5.694.453 con un equivalente de US.2,76 por acción, cantidades

inferiores a las obtenidas en 1956. El total de las ventas totalizó US.115.959.215, cantidad inferior en un 15.1 % a la del ejercicio anterior. Se estima, ello se debió principalmente a la fuerte baja en las cotizaciones del Cobre, Plomo y Zinc.

En este informe presentado por el Presidente de la Corporación, Sr. Robert P. Koenig, señala que los programas de perforación llevados a efecto durante los años 1956 y 1957, en Rio Blanco, Chile; han dado por resultado la obtención de 96 millones de mineral con un promedio de 1,6 % de cobre. Da ha entender la existencia de estudios para determinar la conveniencia económica, para así iniciar en forma regular su explotación. El derecho de opción de la Compañía termina en Octubre del presente año debiendo ser renovado.

#### BOLSA DE METALES EN NUEVA YORK

Las cotizaciones para entrega inmediata del cobre fueron:

FECHAS ABRIL	21	22	23	24	25
ctv.US.por lb.	23.50	23,50	23,50	23,50	23,75

En las cotizaciones para entregas futuras, el mercado abrió flojo, con bajas, pero a partir del Jueves 24 se recuperó. Se firmaron 193 contratos de venta en la semana. Las ventas de cobre para consumo interno (en USA) aumentaron, en cambio para el extranjero disminuyeron.

#### PRECIO FUNDIDORES (Custom Smelter) (1)

Para la semana entre el 17 y 23 de Abril, los precios de los fundidores, calculados por el E & MJ, fueron:

Entregado en Plantas	ctv.US.	23.250
F.O.B.Refineria	"	22.850

(1) para mayor información vease Informe del Cobre N° 5.-



## GRADO II.- Plomo Químico

Se usa esta designación para el Plomo, extraído de minerales del S.E. de Missouri (USA). Tiene las siguientes especificaciones:

Plata	de 0.0020 a 0.0200	por ciento
Cobre	" 0.0400 a 0.0800	id
Antimonio, Arsénico y Estaño juntos	no más de 0.0020	id
Zinc	id 0.0010	id
Hierro	id 0.0015	id
Bismuto	id 0.0050	id
Plomo (por diferencia)	mínimo 99.9000	id

## GRADO III. Plomo Común

Plata	no más de 0.0020	por ciento
Cobre	id 0.0025	id
Arsénico, Antimonio y Estaño juntos	id 0.0150	id
Bismuto	id 0.1500	id
Hierro	id 0.0020	id
Zinc	id 0.0020	id
Plomo (por diferencia)	mínimo 99.8500	id

También aprovecharemos de decir unas cuantas palabras sobre este metal. El Plomo (Pb.) (LEAD en inglés), se encuentra en la naturaleza en forma abundante, bajo el aspecto de uno de sus compuestos, el Sulfuro de Plomo ó Galena, la cual contiene un 86 % de plomo. La galena contiene además impurezas como ser: oro, cobre, bismuto, etc. La Galena se presenta cristalizada y mezclada con impurezas síliceas (ganga sílicea), otras veces se encuentra mezclada con ganga básica de baritina (sulfato de Bario) de yeso o de fluoruro de calcio. Cuando se presenta mezclada con ganga sílicea es muy dificultosa la extracción del plomo, porque se pierde bastante cantidad en forma de productos químicos (silicatos). Igualmente cuando el mineral a elaborarse contiene mucho ZINC, se hace difícil la extracción del metal.

Generalmente se efectúa la extracción del plomo, por vía seca, elaborándose corrientemente las Galenas. Como presenta muchas impurezas debe procederse a la obtención del metal, en dos etapas; la primera de ellas produce un metal relativamente impuro, llamado "plomo de obra" y luego mediante procesos de refinamiento (2a. etapa) se obtiene el cobre comercial.

El Plomo es un Metal, blando, de color azulado, de gran maleabilidad, lo que permite laminarlo en hojas delgadas, puede convertirse en alambres, siempre que no sean muy delgados. Es un mal conductor del calor y de la electricidad. Se funde a los 327 ° centígrados.

## Cotizaciones del Plomo en los diversos mercados.-

En el boletín E & MJ. aparecen las cotizaciones diarias para el plomo, en dos de los principales mercados norteamericanos: Nueva York y St. Louis, ellas están basadas en las ventas de metal refinado en USA. a los consumidores nacionales, sean ellas tanto para entregas inmediatas como para fechas. Para ciertos distritos existen algunas rebajas sobre el precio de Nueva York, como asimismo diversos premios para los diversos grados del plomo, ya que estas cotizaciones se refieren al plomo Grado III o Plomo Común.

La tabla dada a continuación nos dá los precios medios semanales, aparecidos en el boletín METAL AND MINERAL MARKETS. Se refiere a centavo de dólar por libra de peso.

PERIODO	NUEVA YORK	ST. LOUIS
Dic. 30 a Ene. 4	13.000	12.800
Ene. 6 a Ene. 11	13.000	12.800
Ene. 13 a Ene. 18	13.000	12.800
Ene. 20 a Ene. 25	13.000	12.800
Ene. 27 a Feb. 1°	13.000	12.800
Feb. 3 a Feb. 8	13.000	12.800
Feb. 10 a Feb. 15	13.000	12.800
Feb. 17 a Feb. 22	13.000	12.800
Feb. 24 a Mar. 1°	13.000	12.800

(a la pag. N° 5)



PERIODO	NUEVA YORK	ST. LOUIS
Mar. 3 a Mar. 8	13.000	12.800
Mar. 10 a Mar. 15	13.000	12.800
Mar. 17 a Mar. 22	13.000	12.800
Mar. 24 a Mar. 29	13.000	12.800
Mar. 31 a Abr. 5	12.167	11.967
Abr. 7 a Abr. 12	12.000	11.800
abr. 14 a Abr. 19	12.000	11.800

Fuente: E & MJ  
ctv. de US. por lb.

### PRECIO DEL PLOMO EN LA BOLSA DE LONDRES

En la Bolsa de Metales de Londres, se cotiza este metal, en barras con un minimum de 99.97 % de plomo. Las cotizaciones se expresan en £ esterlinas por Toneladas Largas (2.240 lb. ó 1.016 Kg.) Cada contrato debe tener un mínimo de 25 Tons. El horario de transacciones es el siguiente:

Rueda de la Mañana : 12.10 a 12.15 y 12.40 a 12.45 horas

Rueda de la Tarde : 15.55 a 16.00 y 16.20 a 16.25 hora de Londres.

Con nosotros existe una diferencia horaria de 4 horas, las que deben sumarse a la hora que marca nuestro reloj, para así obtener la hora de Londres

FECHAS ABRIL	DISPONIBLE £	A 90 DIAS £	DISPONIBLE ctv.US.	A 90 DIAS ctv.US
17	73.000	73.000	9.125	9.125
18	72.875	73.125	9.109	9.141
21	72.000	72.500	9.000	9.063
22	72.500	72.750	9.063	9.094
23	72.500	73.000	9.063	9.125

### Análisis de la semana en Nueva York

Durante estos días el precio del Plomo se mantuvo estable, las ventas, después de haber alcanzado las semanas anteriores los valores mínimos, se elevaron bruscamente a 7.210 toneladas. En el mercado se obtuvieron las siguientes cotizaciones durante todo el periodo analizado:

Nueva York : ctv.US. 12.000

St. Louis : ctv.US. 11.800

### Precio Medio del Plomo en México- Monterrey.-

Esta cotización es por la cual, la American Smelting & Refining Co. efectuó sus transacciones (ventas) de plomo mexicano en barras, incluyendo el metal para consumo interno (México). Este precio es dado en centavos de dólar por libra de peso. F.O.B. Refinería Monterrey - México.-

### TABLA DE COTIZACIONES-PLOMO EN MONTERREY

PERIODO	CTV. de US por lb.
Dic. 30 a Ene. 4	9.020
Ene. 6 a Ene. 11	9.280
Ene. 13 a Ene. 18	9.080
Ene. 20 a Ene. 25	9.340
Ene. 27 a Feb. 1°	9.250
Feb. 3 a Feb. 8	9.260
Feb. 10 a Feb. 15	9.350
Feb. 17 a Feb. 22	9.400
Feb. 24 a Mar. 1°	9.370
Mar. 3 a Mar. 8	9.360
Mar. 10 a Mar. 15	9.300

PERIODO	Ctv. de US. por lb.
Mar. 17 a Mar. 22	9.380
Mar. 24 a Mar. 29	9.030
Mar. 31 a Abr. 5	8.670
Abr. 7 a Abr. 12	8.520
Abr. 14 a Abr. 19	8.640

Esta tabla nos da los promedios semanales del plomo, en Monterrey-México, desde comienzos de año.-

(a la N°6)



## IMPORTACIONES DE PLOMO EFECTUADAS POR LOS EE.UU.

T I P O	AÑO 1957		1958
	NOVRE	DICBRE	ENERO
Mineral	12.852	18.639	29.245
Refinado	32.422	39.061	21.767
TOTAL IMP.	45.274	57.700	51.012

Fuente: Dpto. Americano de Estadísticas Metalicas en toneladas cortas.

Cabe mencionar entre los países que exportan plomo a los EE.UU. a Canadá, Bolivia, Perú, Unión Sud Africana, México y Australia.--

Santiago, 28 de Abril de 1958.-

DEPARTAMENTO DE ESTUDIOS ECONOMICOS  
OFICINA DE INFORMACIONES Y ESTADISTICA  
BOLSA DE COMERCIO

JMB.-

I.S.MM.N°6

Cobre 6°

Plomo 1°.

130/I.S./58



Cobre.cont.

Los accionistas de la American Smelting & Refining Co. fueron informados que las Utilidades del 1er. Trimestre de 1958, han disminuido en un 58 %, en relación a igual lapso de 1957.-

Precio fundidores (Custom Smelters)

El siguiente precio "fundidores" fué calculado por el E & MJ, para el periodo del 24 al 30 de Abril.

Entrega planta consumidor : 23.500 ctv.US por lb.

F.O.B. Refinería : 23.100 ctv.US por lb.

Tambien damos el precio mensual para estos precios, correspondiente a Abril

Entrega planta consumidor : 23.375 ctv.US por lb.

F. O. B. Refinería : 22.975 ctv.US por libra

SERVICIO DE INFORMACION PARA GRAFICOS

Gráfico N° 1.- Precio L.M.B. (Abril)

FECHA ABRIL	£ por T.	ctv.US.
21	177.7	22.213
22	177.4	22.175
23	175.8	21.975
24	174.6	21.825
25	175.8	21.975
26	180.7	22.588

Precio Medio Semanal £ 177.016

El proceso seguido por este mercado de transacción fué de irregularidad, pero el promedio semanal ganó casi una £, en relación al de la semana recién pasada.

Gráfico N° 2. L.M.E. (Abril)

FECHAS ABRIL	£ POR T.L.		CTV. US por LB.	
	CONTADO	A 90 DIAS	CONTADO	A 90 DIAS
28	178.00	179.75	22.250	22.469
29	181.00	182.00	22.265	22.750
30	177.25	179.00	22.156	22.375

PROMEDIOS MENSUALES ABRIL.-

Los precios medios para el mercado londinense calculados por este departamento alcanzaron los siguientes valores:

Disponible : £ 175.21  
 A 90 Dias : £ 176.60  
 Total ventas : 34.625 tpns largas  
 Dias hábiles del mercado : 20 dias  
 Promedio diario de venta : 1.731-25 T.L.

Gráfico N° 3.- Precio USA. del E & MJ.

FECHAS ABRIL	ctv.US por lb.	
	DOMESTIC	EXPORT
24	23.875	21.125
25	24.225	21.225
26	-----	21.225
28	24.175	21.425
29	24.275	21.925
30	24.275	21.925

Precio medio semanal

Domestic : 23.900  
 Export : 21.433

Precio medio para Abril

Domestic : 24.253  
 Export : 21.631

(a la pag.N° 4)



MERCADO DE METALES

A. INFORME SEMANAL DEL COBRE.- N°8.

Durante el largo periodo entre el 5 y 11 de Mayo el mercado...

GRAFICO N° 2 -- L.M.E. LONDON  
PROMEDIOS DIARIOS DEL COBRE EN LA

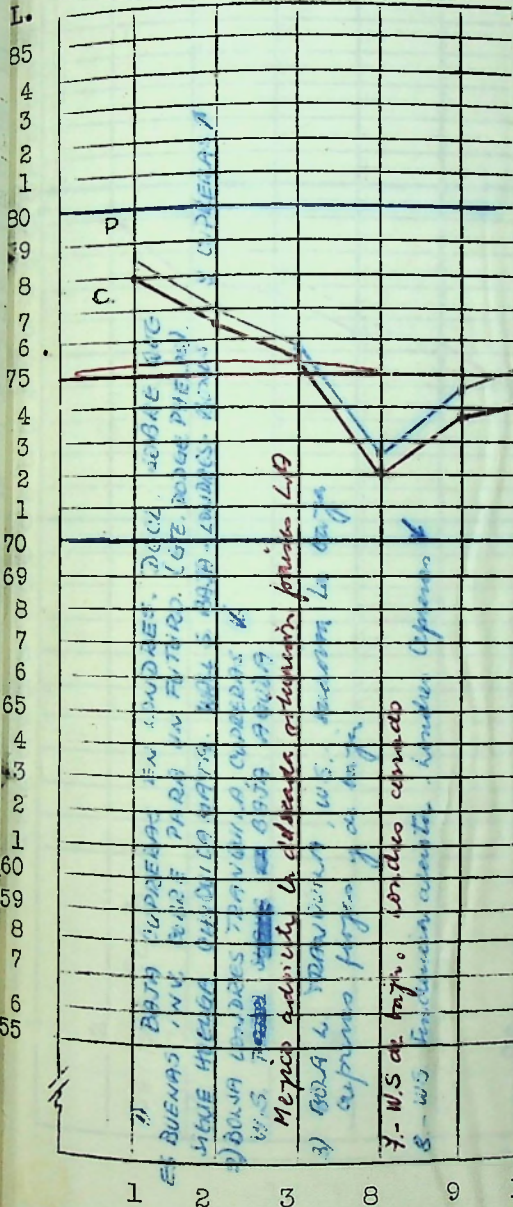

E & M J.  
ABRIL

Kennecott Copper Corporation. - Esta compañía, una de las más poderosas del mundo, ha adquirido recientemente, la planta de fundición de Gardfield, en Utah (USA), la cual pertenecía a la "American Smelting & Refining Company". Esta planta está considerada como una de las mayores del mundo. Su traspaso se hará efectivo a partir de Enero del próximo año.

Esta corporación cuprera acaba de cerrar su refinería de cobre a fuego, en China (USA). Un total de 20 empleados han sido afectados por esta medida. La producción de cobre en China, será enviada a una planta de cobre electrolítico, debido a que este tipo de cobre tiene mayor demanda. Esta refinería tiene en sus bodegas de almacenaje más o menos 10.000 toneladas de cobre refinado a fuego y si ellas fuesen colocadas en





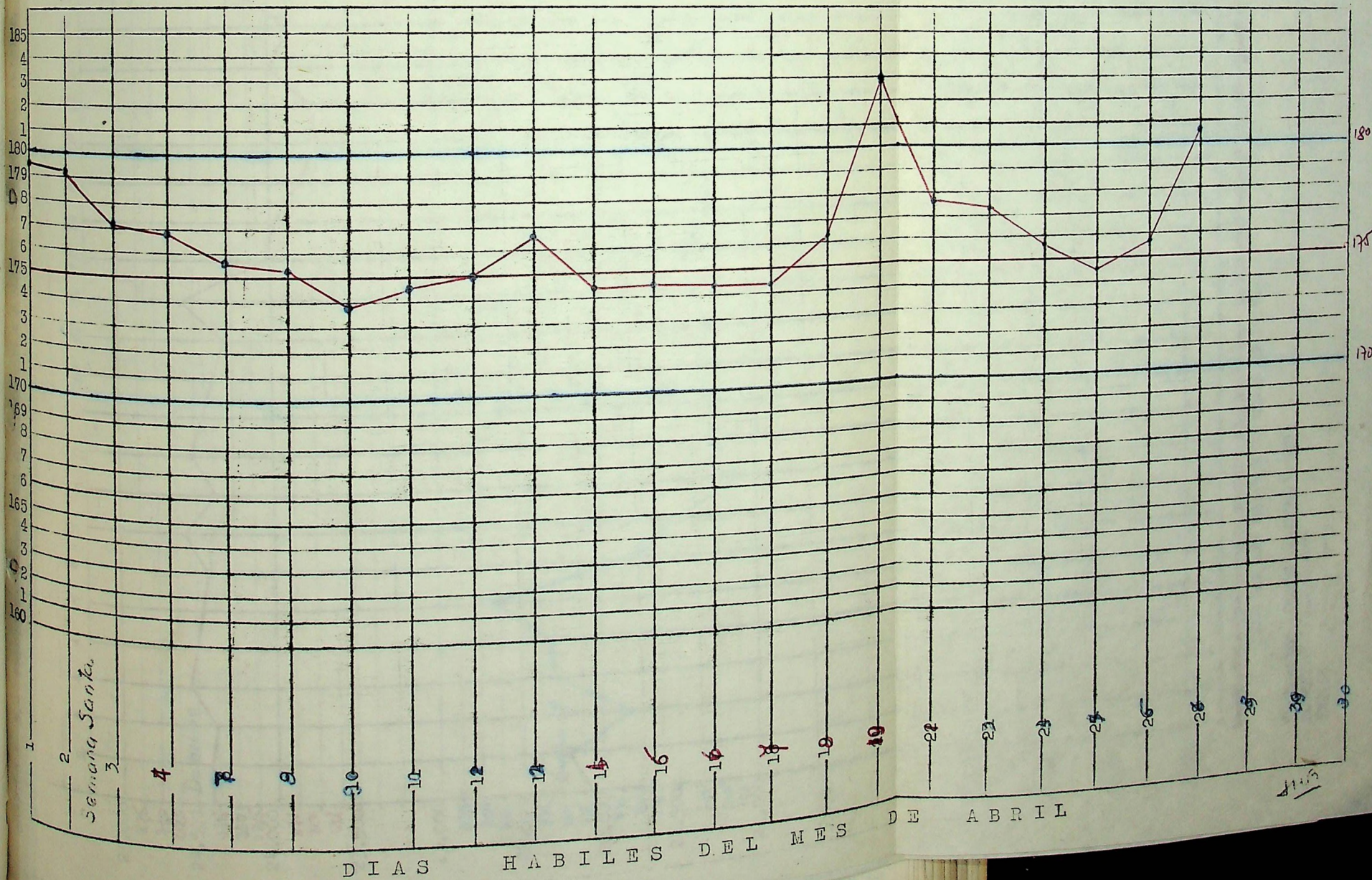

FIG. N° 1

PRECIOS DEL L.M.B. (Nueva cotización Europea)

MES • ABRIL 1966

GRAFICO N° 1 del precio  
del London Metal Bulletin



del mundo, ha  
de fundición de Gardfield.



GRAFICO N 3.- PRECIO DEL COBRE PROPORCIONADO POR E & M J METAL AND MINERAL MARKETS.

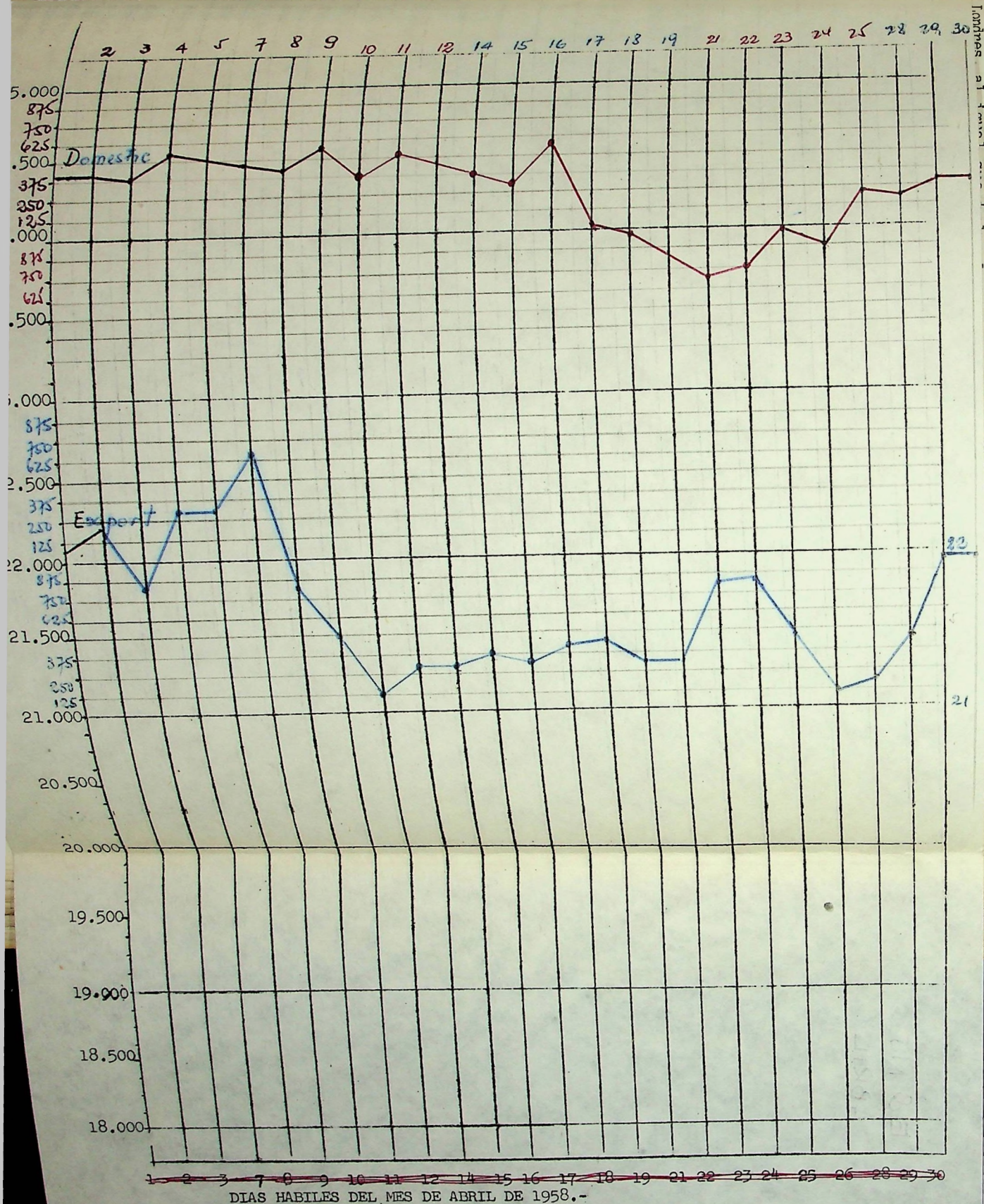

COTIZACION COBRE ELECTROLITICO  
DOMESTIC -----  
EXPORT -----



MERCADO DE METALES

A. INFORME SEMANAL DEL COBRE.- N°8.

Durante el lapso comprendido entre el 5 y 11 de Mayo el mercado cuprero en Londres, al igual que todos los mercados de valores, productos y monetarios se mostró un tanto irregular, sin duda por efectos de la nerviosidad e incertidumbre reinante en Inglaterra, por la expectativa que los ferroviarios ingleses fuesen a una huelga y por la debilidad que demostró en esta semana la £ esterlina en los mercados monetarios mundiales; la cotización de este metal, mostró una ligera tendencia a la baja, la que fué posteriormente superada.

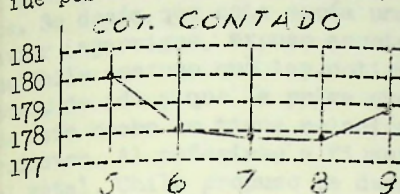

Los promedios semanales, para este periodo alcanzaron los siguientes valores:

Disponible:	£ 178.50	ctv.US	22.313
A 90 Dias :	£ 179.95	ctv.US	22.494
Ventas :	7.475 toneladas.		

Es facil apreciar, que a pesar de la baja presentada en el transcurso de la semana en análisis, los promedios difieren muy poco con los de la semana recién pasada. El total de ventas fué superior al anterior en 200 toneladas.

Tal como habíamos dicho en los informes anteriores, la cotización del cobre, se ha mantenido en una faja de estabilización; como hasta el momento las causales no han variado fundamentalmente, ha permitido a este Departamento preveer, que el precio de este metal no alcanzará a sobrepasar la línea de los £ 180; salvo el caso que las actuales circunstancias tengan una fuerte variación, que influya en las componentes del mercado, haciendo que él acuse una nueva baja o bien siga su recuperación. Por lo demás, con la postergación para Julio del presente año, de la conferencia por parte de las Naciones Unidas, para tratar el problema de las fluctuaciones bruscas del precio del metal, deja a los consumidores un poco más de libertad de acción, para que ayudados por los grandes stocks existentes logren mantener el precio sin mayores alteraciones.

Noticias relacionadas con el cobre y de interés para nuestro país.-

Plan de subsidios en EE.UU. Personeros de firmas mineras norteamericanas, continúan sus conversaciones con el subcomité Minero del Senado, haciendo sentir que ellos no aceptan el plan de subsidios propuesto por el señor Seaton, por considerar que el precio de estabilización para el cobre, no es lo suficientemente alto como para que el pago de esta "bonificación" les sea en realidad una ayuda, que les permita competir con el cobre importado por los EE.UU. Además estiman que el Gobierno no ha tomado en cuenta en este plan los enormes stocks existentes.

El Secretario Sr. Seaton dice que no es partidario del sistema de cuotas, y que si el programa de subsidios fuese aceptado por el Congreso, sería facil discutir con buenos antecedentes y llegar a un acuerdo que satisficiera a los industriales nacionales, siempre que ello no fuera en contra la economía de los EE.UU.

Entre los principales opositores a este programa de subsidios, está la industria del bronce, y entre ellos el Sr. T.E. Velfort, director gerente de la "Copper Brass Research Association", quien lamenta profundamente la sustitución del impuesto a las importaciones de este metal por el nuevo programa de bonificaciones, por presentar este último "puntos de peligro" y "clausulas de escape", que favorecen a los importadores. Velfort enfáticamente dice que este plan no dá ninguna ayuda a la industria del bronce, la cual ha sido herida más fuertemente que los productores nacionales de cobre. Agrega tambien que los productores de cobre nacionales están estrechamente ligados con la industria de molinos de cobre y bronce, y que debe considerarse que si estos últimos sufren económicamente, la producción americana de cobre tambien se resentirá.

Kennecott Copper Corporation.- Esta compañía, una de las más poderosas del mundo, ha adquirido recientemente, la planta de fundición de Gardfield, en Utah (USA), la cual pertenecía a la "American Smelting & Refining Company". Esta planta está considerada como una de las mayores del mundo. Su traspaso se hará efectivo a partir de Enero del próximo año.

Esta corporación cuprera acaba de cerrar su refinería de cobre a fuego, en Chino (USA). Un total de 20 empleados han sido afectados por esta medida. La producción de cobre en Chino, será enviada a una planta de cobre electrolítico, debido a que este tipo de cobre tiene mayor demanda. Esta refinería tiene en sus bodegas de almacenaje más o menos 10.000 toneladas de cobre refinado a fuego y si ellas fuesen colocadas en



## I.S. cobre

el mercado bajo las actuales condiciones, lograrían ser absorbidas en un plazo de seis meses a un año, cosa que aparentemente no es comercial para esta industria americana.

En declaraciones a la prensa dijo el Presidente de esta Institución que en el presente año, la demanda de cobre de su Compañía ha sido mucho más favorable, que el año 1957, a pesar que las ventas globales del 1er. Trimestre de este año han sido inferiores a las de 1957, en igualdad de periodo. En realidad se refiere a la demanda de cobre en Europa, y coloca como ejemplo que el cobre producido en Chile, y perteneciente a la Braden Copper Company ha sido totalmente colocado.

### Conferencia del Cobre en Londres.-

El 8 del mes en curso, se reunieron en Londres Consumidores de toda Europa y Productores de casi todo el mundo, la convocatoria fué efectuada por el Consejo Internacional de Metales no ferrosos. Se decía, que esta sería una reunión ordinaria, pero el representante de Chile, Sr. Javier Lagarrigue, expuso asuntos sobre la política de precios. Otro de los puntos fué que Chile sostuvo que las cotizaciones en el mercado de Londres no corresponden a la realidad, debido a que la prima que se paga, cuando la disponibilidad de metal es escasa, y que este hecho no tiene relación con ningún contrato efectuado entre un consumidor y un productor. Al referirse a fijaciones de tope para las fluctuaciones bruscas de los precios del metal, Chile propuso se designe una comisión que estudie el caso bajo el punto de vista Internacional, y que se logre llegar a conclusiones que no perjudiquen ni a los países productores, como tampoco a los consumidores.

Naciones Unidas .- El Secretario General de la ONU, hizo un anuncio, que se convocaría próximamente a dos conferencias de carácter internacional, para estudiar el problema de los Metales no Ferrosos. Una de estas será exclusivamente para el Cobre y la otra para los problemas relacionados con el plomo y zinc. Esta determinación fué hecha ante la presentación oficial de Chile ante la ONU, para que se estudie la manera de evitar fluctuaciones bruscas del precio del metal, para así prever que una baja en determinado periodo, pueda comprometer la economía de un país monoprodutor; es evidente que puede suceder lo contrario, es decir, que el precio del cobre tenga la tendencia a un alza brusca y es lógico que para este caso también se aplicarían las medidas anteriormente solicitadas para la baja, pero ello no acarrearía mayores inconvenientes por la razón sencilla que los presupuestos de un determinado país se han calculado o mas bien deben ser calculados tomando el caso contrario como efectivo.-

Comentario aparecido en el Daily Metal Reported.- En este diario norteamericano apareció un interesante párrafo, cuyo texto incluímos en el presente trabajo por considerarlo de interés.

" La proposición hecha por Chile, hace poco, en el sentido de que la Comisión de Comercio Internacional de las Naciones Unidas, estudie la constitución de un organismo de carácter internacional, cuyo objeto sea evitar las fluctuaciones bruscas en el precio del cobre, ha producido un levantamiento de cejas entre los observadores de los círculos cupreros, cosa que parece indicar que no se llegará a nada concreto "

" Los productores norteamericanos internos (de cobre) no pueden participar en discusión alguna sobre fijación de precios, por impedírselo la ley americana (Ley Sherman) y es poco lo que el Gobierno Estadounidense puede hacer para evitar las fluctuaciones de precio. "

" La única ocasión en que el gobierno Americano ha participado en el control de precios, fué en la Segunda Guerra Mundial, en esa época se colocaron precios tope al cobre y a otros productos básicos. Se tomaron estas medidas para evitar que dichos precios se elevaran considerablemente y no para prevenir una declinación en las cotizaciones. "

" La última vez que el Gobierno Americano fue invitado a participar en un plan de fijación de precios, fué con ocasión del establecimiento del Acuerdo Internacional sobre el Estaño y lo único que hizo EE.UU. fué dar su aprobación tácita sin entrar a deliberar, a pesar que ellos constituían el mayor consumidor de estaño en el mundo.-

Canadá-Toronto .- Al igual que todas las compañías productoras de cobre, la Noranda Mines, anunció que sus utilidades disminuyeron debido a la baja de las ventas y a la declinación del precio del metal rojo. El Presidente de esa Institución expresó que tenía la convicción que debido a las rebajas mundiales en la producción del cobre, pronto quedaría en equilibrio la demanda con la oferta.-

Nueva York .- El corresponsal del "Diario de Comercio" de Nueva York, destacado en Japón, informó que dos compañías japonesas, decidieron firmar un contrato para la adquisición de una compañía cuprera chilena, situada en el Norte del país. Estas compañías son: Nippon gogyo y la Daiichi Bussan. El capital inicial será de US\$ 10.000. Los cálculos permiten estimar que la producción de metal será alrededor de 200 toneladas de cobre fino al mes.



L.S.cobre

Proyecto para una nueva refinería de cobre en Chile.- Existe un vivo interés por parte del Gobierno del señor Ibañez, en que se construya una segunda refinería de cobre, en forma paralela a la de las Ventanas, y cuyo financiamiento se empezaría a estudiar próximamente.

Investigación de nuevo material.- El Ministerio de Minería, anunció que un grupo de Geólogos, estudiará en el terreno, las posibilidades de explotación que presente un yacimiento descubierto recientemente en el Departamento de Copiapo, provincia de Atacama, debido a que experimentados mineros han dicho que este mineral puede constituir un yacimiento de gran porvenir para nuestro país.

Huelga en Chuquicamata.- Aún continúa la huelga del personal de Chuquicamata, con las fatales consecuencias para la economía de nuestro país. En la prensa santiaguina se rumoreaba que el Sr. Francisco Cuevas Mackenna intervendría en este conflicto, para lograr una solución satisfactoria de ambas partes. Un comentarista del Metal and Mineral Markets estimaba que la susodicha huelga, se solucionaría a mediados del mes en curso.

Informe Semestral de la ODM (1).- En este informe que comprende el periodo Julio a Diciembre de 1957, se trata de dar el máximo de los antecedentes sobre los principales materiales adquiridos por el Departamento. Se informa sobre la amosita, asbesto, fluorespato met lurgico, plomo, cobre, etc.. A continuación damos el parrafo correspondiente al item "cobre":

" Las entregas de cobre en reposición del material desviado hacia las industrias en los años 1955, 1956 y 1957, fué totalmente cubierto en este periodo. Cuando el precio del cobre se sintió garantizado por el DPA.(2), este mejoró un poco y dos compañías "colocaron" su cobre al gobierno. Durante este lapso han sido ofrecidas unas 35.000 toneladas de metal.

Entregas en pago de cobre facilitado por la Administración de Cooperación económica, fueron efectuadas por tres contratistas. El origen de este material fue Tanganyika, Rodesia del Norte y Rodesia del Sur.

# ESTADISTICA SOBRE LA ELABORACION DE COBRE EN EE.UU.

## Actividades de los Fabricantes

LEYENDA	Año 1958.	
	Febrero	Marzo
Consumo neto de los elabor.	86.625	83.110
Ventas de elaboradores	91.199	91.517
Ordenes de venta pendientes	128.330	136.737
<u>Cobre de los Elaboradores.-</u>		
Stocks	452.673	448.125
Ord. de compra pendientes	52.342	67.043
Recibido de productores	93.784	78.462
Existencia en proceso de elaboración.	334.542	338.454
	357.035	346.876

Es facil apreciar que el consumo disminuyó en casi 3.000 toneladas, en cambio lo referente a ventas demuestran un aumento de actividad comercial.

El Stock de cobre en poder de los fabricantes disminuyó, pero el monto de cobre a recibir ha aumentado.

## SERVICIO DE INFORMACION PARA LOS GRAFICOS DEL MES DE MAYO

En el presente trabajo se incluyen los gráficos correspondientes al precio de cobre en Londres y el calculado por el London Metal Bulletin.-

- (1) Office of Defense Mobilization.
- (2) Defense Production Act.

( a la página Nº 4)



I.S.cobre.-

GRAFICO N° 1.- PRECIO DEL COBRE CALCULADO POR EL L.M.B.

FECHAS	£ por Tons.
abr. 28	178.1
29	182.3
30	182.2
May. 1°	178.6
2	181.1
3	184.2

Fuente: L.M.B.

Cotizacion media de Abril : £ 177.0 ; con ello ha ganado £ 6,4 sobre el promedio mensual de Marzo, lo que es un fiel reflejo de la situación recuperadora del precio del cobre en este último tiempo.

Este precio es calculado por el London Metal Bulletin, a base de las ventas informadas por una serie de Cias. productoras. Mayores antecedentes pueden encontrarse en un trabajo confeccionado por este Departamento.

Precio medio semanal : £ 181.1

este muestra una ganancia de £ 4, en relación al promedio de la semana recién pasada. Sin duda podran Uds. haber apreciado que los promedios semanales calculados por el L.M.B. se ven altamente influenciados por la cotización del día Sábado.

GRAFICO N°2 - PRECIO DEL COBRE EN LONDRES (L.M.E.)

Estos valores han sido ya introducidos en el Gráfico correspondiente.

FECHAS MAYO	£ POR TONELADAS		CTV. US por lb.		VENTAS Tons.
	DISPONIBLE	A 90 DIAS	DISPONIBLE	A 90 DIAS	
5	180.00	181.25	22.500	22.656	1.275
6	178.25	179.75	22.281	22.469	1.600
7	177.75	179.00	22.219	22.375	1.250
8	177.75	179.25	22.219	22.406	1.700
9	178.75	180.50	22.344	22.563	1.650

precios calculados por este Departamento a base de las cotizaciones diarias de la Bolsa de Metales de Londres.

GRAFICO N° 3.- PRECIOS DEL COBRE EN USA

FECHAS MAYO	CTV.US./lb.	
	DOMESTIC	EXPORT.
1	24.325	21.925
2	24.450	22.075
3	-----	22.075
5	24.550	22.100
6	24.175	22.250
7	24.475	22.200

Fuente: E& MJ.

El promedio semanal del Cobre en la Bolsa de Metales de Nueva York subió ctv.US. 0,500 para el precio Domestic y ctv.US. 0,459 para el "export". ello es referido a la semana anterior.

Las ventas de cobre en EE.UU. y fuera de él, bajaron considerablemente esta semana. Las ventas de Abril fueron un 15 % mas bajas que las de Marzo. El aumento de los precios medios reflejan la disminución de las ventas de cobre "fundidores".

Precio del cobre "fundidores"

Los precios calculados por el E & MJ, METAL AND MINERAL MARKETS, para el cobre fundidores, alcanzaron los siguientes valores:

Entregado en plantas      ctv.US. 23.625  
F.O.B. Refinería          ctv.US. 23.225

esto refleja un alza de ctv.US. 0.125 por libra, en relación a la semana recién pasada motivada sin lugar a dudas por la disminución de las ventas de este tipo de cobre. Tenemos la creencia que en las próximas semanas este precio sufrirá una disminución.

I.S.Cobre. N° 8  
150/58.

Santiago, 12 de Mayo de 1958  
Departamento de Estudios Económicos de  
la Bolsa de Comercio.  
OFICINA DE INFORMACIONES Y ESTADISTICA



El señor Milliken, dió a conocer en una entrevista de prensa, puntos de sumo interés para el futuro del mercado cuprero y especialmente recalcó que la Kennecott estimaba que las compras de metal en el mercado Europeo no declinarían, lo que permitiría a la Braden Copper, en Chile, mantener su producción en su ritmo actual. El Sr. Milliken, en sus declaraciones ha confirmado las tesis de nuestro Departamento de Estudios, (a la pagina N° 2).-



GRAFICO N° 2.- PRECIO COBRE BOLSA DE LONDRES. L.M.E.

Promedio diario de la Bolsa de Metales de Londres.

Mes: MAYO 1958.-

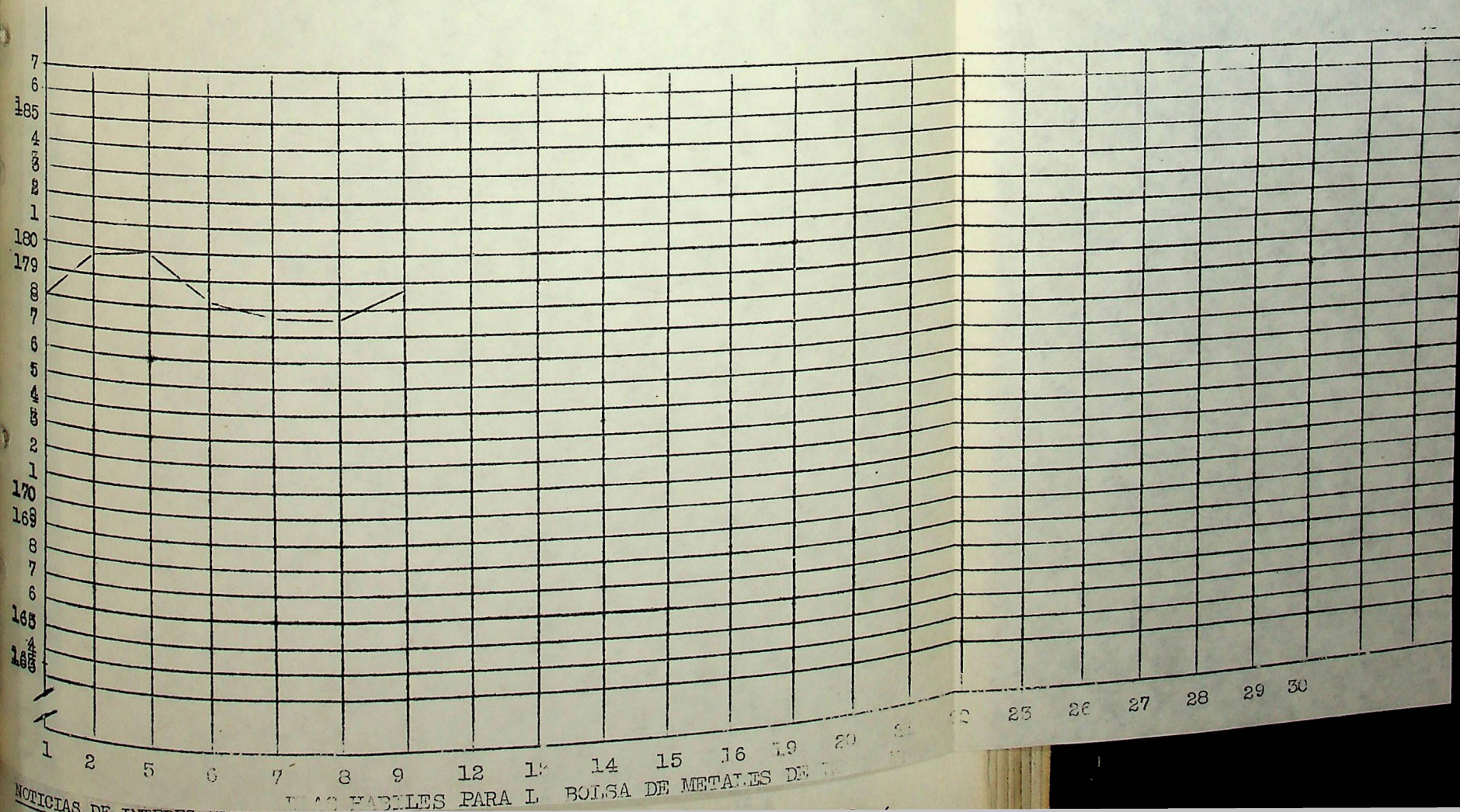



M E R C A D O D E M E T A L E S

INFORME SEMANAL DEL COBRE N° 9

PR. SEMANAL      PROMEDIOS DIARIOS

Semana del 12 al 16 de Mayo Continué el mercado londinense un tanto irregular, en las cotizaciones para el cobre. Como puede apreciarse en los gráficos adjuntos el cobre tuvo pequeñas pérdidas en el transcurso de la semana analizada.-

En la primera parte del gráfico, están comparados los promedios semanales, tanto al contado como a plazo. Obsérvese que mientras la cotización al contado es £0.45 mas baja que la semana anterior, la cotización a 90 días acusa una pequeña alza. Esto se debe a las perspectivas que presenta el metal para el futuro. Ello está de acuerdo con las estimaciones de orden estadística efectuadas por este departamento, en lo referente a que el precio del cobre se localizaría en una zona de estabilización, siempre que las actuales condiciones se mantengan.

En el punto referente a las ventas semanales, ellas alcanzaron la cantidad de 4.675 toneladas, acusando una baja de 2.800 toneladas en relación a la semana pasada. Esto constituye el valor más bajo de ventas semanales del presente año.-

Tendencia estimada por este Departamento para la semana del 19 al 24 de Mayo, irregular ligeramente bajista.-

Las posibilidades de mejora del precio del metal para un futuro próximo, se destacan un poco más nitidas, hay que considerar el hecho que Dinamarca apoyó nuestra proposición ante las Naciones Unidas y que logicamente, para la conferencia a celebrarse en Julio próximo, habrán algunos países que nos apoyarán por tener problemas similares con sus productos básicos. Algunas personas consideran que con la desafortunada gira efectuada por el Vice-Presidente Sr. Richard Nixon, los Estados Unidos revisarán su política exterior con relación a Latinoamérica, en especial la de aquellos que atacan a la economía. Es sabido que la mayoría de las naciones Sud Americanas tienen basada su economía en un sólo producto básico (Chile el cobre, Brasil y Colombia el café, el petróleo para Venezuela, etc.) y como los Estados Unidos están tratando de solucionar su problema interno de índole económico, ha intentado de proteger su industria mediante medidas, que en algunos casos, parecen dictadas en contra de los sudamericanos, esto es bajo el criterio nacionalista y un tanto socialista de los gobiernos de nuestro continente, que han basado últimamente sus economías nacionales a base de empréstitos de Gobierno a Gobierno, sin siquiera considerar que el partido Republicano (de USA) tiene por concepto principal "el de la libre empresa" y ataca justamente la intervención del Estado en la industria o en los problemas derivados de ella. Ahora creer que la revisión de los problemas de comercio exterior, vaya a modificar fundamentalmente el mercado del cobre, nos parece un poco exagerado, ya que se tendría que vencer dos fuertes corrientes en USA., la política doctrinaria de un partido y la oposición de la industria metalúrgica estadounidense a un proteccionismo a los metales importados por los EE.UU. y que desgraciadamente son la base de las balanzas de pago latinoamericanas.

También habría que considerar, algo en contra, y es que el bloque soviético, puede aprovechar esta situación, y tratar de empeorar las cosas, al intentar colocar cobre de sus satélites, en los mercados europeos a precios bastante inferiores. Si esto sucediese creemos que se crearía una situación embarazosa para el precio del metal y de pésimas consecuencias para nosotros.-

Con todos estos antecedentes, creemos que los EE.UU. tratarán de solucionar el problema del cobre, zinc, plomo, y otros en una forma rápida que no dañe a su industria ni de origen a nuevos problemas internos de orden económico en USA, pero que permitirá que el cobre se mantenga estable, y aún pueda ganar unos puntos más.

NOTICIAS DE INTERES PARA CHILE Y MERCADO CUPRERO.-

Visita del vice-presidente de la Kennecott a Chile.- El lunes 12 del presente llegó a nuestro país, el Sr. Frank R. Milliken, quien ocupa el puesto de Vice-Presidente de la Kennecott Copper Corp. Este alto personero ha prestado durante años eficientes servicios en dicha Institución y ha tenido una brillante participación en la Industria Metalúrgica.

El señor Milliken, dió a conocer en una entrevista de prensa, puntos de sumo interés para el futuro del mercado cuprero y especialmente recalcó que la Kennecott estimaba que las compras de metal en el mercado Europeo no declinarían, lo que permitiría a la Braden Copper, en Chile, mantener su producción en su ritmo actual. El Sr. Milliken, en sus declaraciones ha confirmado las tesis de nuestro Departamento de Estudios, (a la pagina N° 2).-

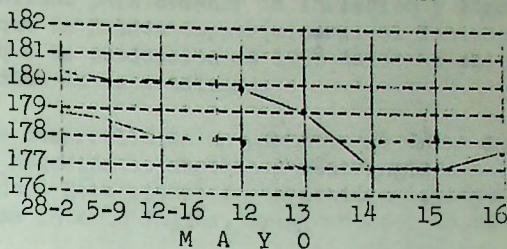



en el sentido de que las perspectivas inmediatas para el metal rojo en Europa son estables.

Otra noticia, acerca de esta compañía y de orgullo para nosotros, es que en la Junta General Ordinaria de esta Corporación en Nueva York, el Sr. Charles R. Cox, informó ante una heterogénea concurrencia antecedentes sobre la Compañía y recalcó en forma notoria los esfuerzos que ~~efectuó~~ el Gobierno Chileno para detener la inflación y lograr la estabilización económica del país. Recordemos que la Braden Copper (mineral el Teniente) es subsidiaria de la Kennecott. Asimismo informó que la producción de 1958 de cobre chileno correspondiente a esta Compañía había sido vendida en su totalidad.

Londres. - El movimiento en la Bolsa de Londres se desarrolló en un ambiente un tanto estable y de intranquilidad; a pesar que los negocios se mostraban restringidos no se notó en momento alguno la presión del poder vendedor; Esta situación se debió a la actualidad internacional un tanto revuelta y al problema interno inglés, originado por la huelga ferroviaria en demanda de mejores salarios.

La Roan Antilope Copper Mines Ltd. y la Rhodesian Selection Trust, han informado que las utilidades en el periodo de 9 meses que terminó el 31 de Marzo recién pasado acusaron una disminución de un 73,8 y un 73 % respectivamente; esto se deduce tomando como base igual periodo entre 1956 y 1957. Respecto a la reducción en sus producciones de cobre, sólo el consorcio cuprero de la Rhodesian acusó disminuciones de un 10 %.

Nueva York - La Bolsa de Valores de Nueva York, se mostró esta semana con una tendencia a la baja; tuvo un pequeño repunte al final de ella, pero que tras un mercado irregular y poco activo, tomó nuevamente la característica bajista de la semana.

La Revere Copper & Brass Inc., manufacturera de artículos de cobre y latón, y una de las más tenaces opositoras al plan de subsidios del gobierno americano, anunció que reduciría hasta en un 10 % la fabricación de cañerías de cobre para agua, debido a la acusada competencia del producto extranjero.

La Bolsa de metales se mostró, en lo referente al cobre poco activa en sus ventas. El precio del cobre para contado fué de 23 3/4 y 25. Las bajas en los precios para entregas futuras, se debieron sin lugar a dudas a que los fundidores, efectuaron algunas buenas negociaciones. El mercado en sus comienzos se mostró poco activo, pero a medida se desarrollaba la semana se activaba. Total de contratos: 152.-

#### Exportaciones de cobre Chileno

A continuación damos una tabla comparativa, del cobre chileno exportado, durante los años 1955, 1956 y 1957. Como se puede apreciar, las exportaciones del metal rojo han ido aumentando a medida del avance del tiempo y haciéndose cada vez más estables.

**EXPORTACIONES DE COBRE CHILENO**  
(miles tons. de fino)

AÑOS	1955	1956	1957
MES			
Enero	26,9	14,0	44,1
Febrero	25,6	15,5	43,1
Marzo	40,0	37,6	37,0
Abril	36,2	51,0	39,1
Mayo	38,3	36,3	39,6
Junio	26,7	40,5	38,3
Julio	47,6	24,2	38,9
Agosto	16,2	52,3	44,0
Septiembre	36,4	33,4	31,9
Octubre	29,3	44,2	40,7
Noviembre	28,8	51,9	38,5
Diciembre	57,2	47,3	39,6 (#)
TOTAL	412,1	452,2	475,0 (#)

Fuente: Serv. Nac. Est. y Censos  
(#) Estimada por el Dpto. Estudios de la Bolsa de Comercio.

Esto ha permitido que nuestro Departamento mediante procedimientos estadísticos, haya extrapolado datos, y estimado las exportaciones de cobre para Diciembre de 1957, y así presentar el cuadro completo de la situación

Si tomamos como base el año 1955, vemos que 1956 aumentó en un 9,73 % sus exportaciones y que 1957, aumenta un 15,26 %.

Las cifras dadas a continuación muestran como las exportaciones de cobre han obrado estabilidad a través de su marcha hacia 1957.-

#### Año 1955

Exportación mensual media 34,34  
Máximo 57,20  
Mínimo 16,2

#### Año 1956

Exportación mensual media 37,68  
Máximo 52,30  
Mínimo 14,0

#### Año 1957.

Exportación mensual media 39,58  
Máximo 44,10  
Mínimo 31,90

(a la página N°3)



## SERVICIO INFORMATIVO DE GRAFICOS

## GRAFICO N° 1.- PRECIO DEL COBRE DEL L.M.B.

FECHAS	£ POR TONS.
MAYO	--
5	182.0
6	181.1
7	180.8
8	178.4
9	179.0
10	184.4

Promedio semanal

£ 180.9

A pesar de la baja sufrida, durante la semana, el nuevo precio europeo, logra mantener casi estable el promedio semanal, solamente debido a que la cotización correspondiente al Sabado 10, alcanza un valor elevadísimo. Esto es en realidad una de las fallas de este sistema de obtener un precio a base de las transacciones efectuadas por un grupo determinado de productores.

En realidad, para calcular el precio del día Sábado, debiera usarse otro sistema, como ser el promedio semanal, o bien repetir la cotización del día Viernes.

Esta anomalía hace que los promedios semanales del London Metal Bulletin aparezcan deformados.

## GRAFICO N° 2.- PRECIO DEL COBRE EN LA BOLSA DE METALES DE LONDRES.-

FECHAS MAYO	£ POR TONELADAS		CTV. US POR LB.		VENTAS TONS
	DISPONIBLE	A 90 DIAS	DISPONIBLE	A 90 DIAS	
12	179.75	181.50	22.469	22.688	975
13	179.00	180.75	22.375	22.594	1.000
14	177.00	179.25	22.125	22.406	950
15	177.00	179.00	22.125	22.375	800
16	177.50	179.50	22.188	22.438	950

## GRAFICO N° 3.- PRECIO COBRE EN USA

FECHAS MAYO	CTV. US POR LB.	
	DOMESTIC	EXPORT
8	24.225	21.925
9	24.225	21.900
10	---	21.900
12	24.050	22.125
13	24.225	22.250
14	24.550	22.075

El promedio semanal alcanzado para el cobre Domestic fué de 24.330 ctv. de dólar y el Export fué de 22.046 ctv. de dólar, lo que representa una ganancia de £ 0.050 y £ 0.154 respectivamente, si los relacionamos con los promedios de la semana Abr. 28 a Mayo 3

## PRECIO "FUNDIDORES" DEL COBRE

El precio calculado por el E & MJ, para este tipo de cobre, alcanzó los siguientes valores: ( periodo 8 al 14 de Mayo)

Entregado en plantas: ctv. US. 23.575  
P.O.B. Refinería : " 23.175

Esto refleja una pérdida de 0,050 centavos de dólar por libra, al compararlo con el promedio del periodo inmediatamente anterior.

Santiago, 16 de Mayo de 1958.-

DEPARTAMENTO DE ESTUDIOS ECONOMICOS  
OFICINA DE INFORMACIONES Y ESTADISTICA  
BOLSA DE COMERCIO



GRAFICO N° 3.- PRECIOS DEL COBRE EN USA.

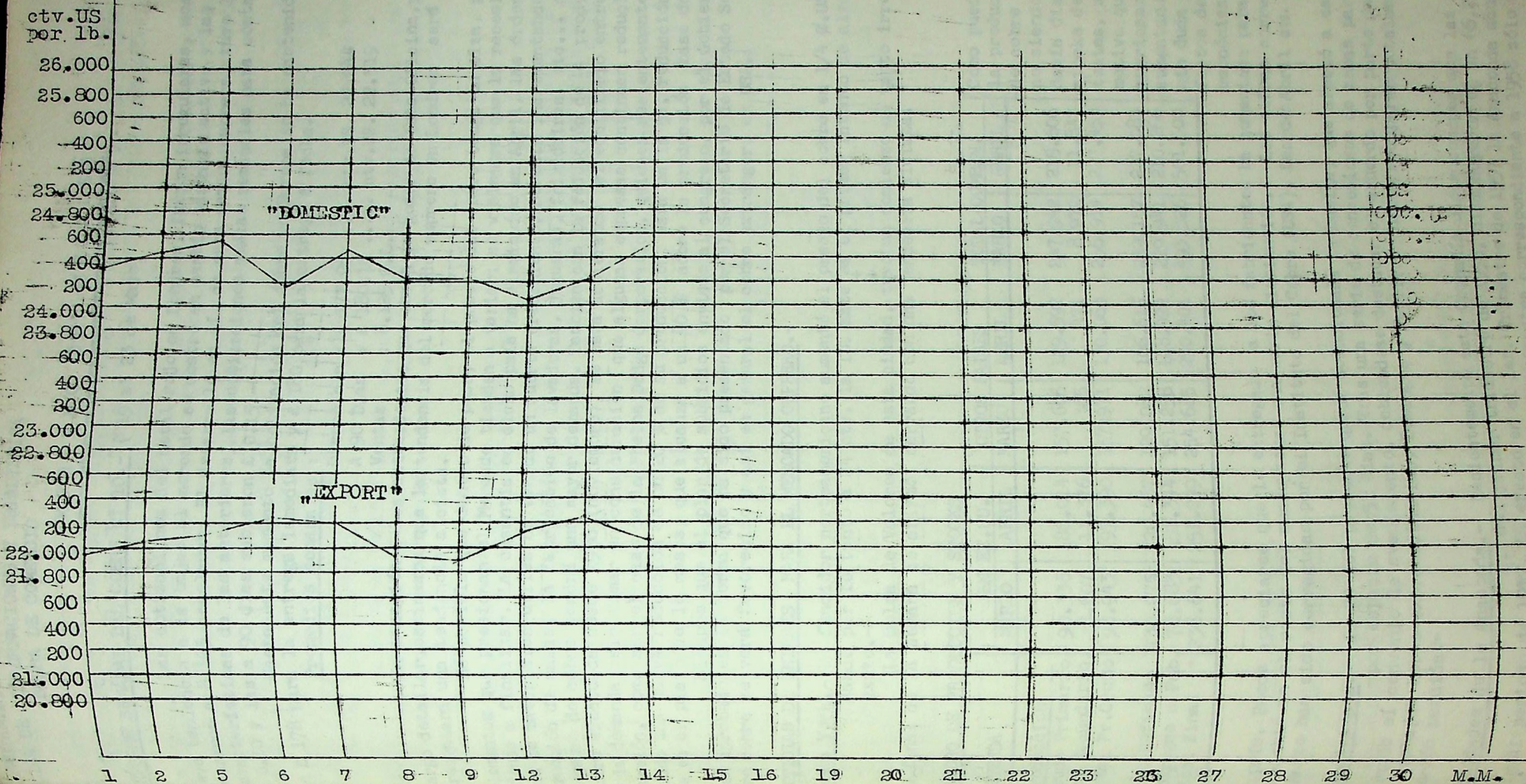



MERCADO DE METALES

INFORME SEMANAL DEL COBRE N° 10.- ( 19 al 23 de Mayo)

Las cotizaciones del metal rojo en Londres, fueron irregulares, mostrando una leve tendencia a la baja; el mercado se mostró en cambio bastante activo y las ventas alcanzaron a 8.125 toneladas. El desarrollo en sí, de esta semana cuprera, tuvo las mismas características de las anteriores, las cotizaciones medias semanales para contado bajaron £ 0.10 y las a 90 días subieron £ 0.15.-

Hasta este momento la cotización del cobre en Europa se ha mantenido estable en £ 178 para la entrega inmediata y £ 180 para la entrega a fecha.

Promedios semanales :

Disponible : £ 177.95 ..... ctv.US. 22.244  
A 90 Días : £ 180.15 ..... ctv.US. 22.519  
Ventas : 8.125 T.L.

En atención a los antecedentes que obran en poder de esta Oficina, y que sería largo detallar, estimamos que la tendencia del mercado cuprero en Londres será estable y presentará una tendencia alcista.

Es posible que dentro de poco, el precio del cobre tenga un alza, porque los elementos que presionan el Mercado tienden a variar; se vislumbra que la recesión en USA tiende a finalizar. La cesantía en dicho país ha disminuido en Abril, las órdenes de compra de materiales-útiles ha tenido un fuerte crecimiento. Se está incrementando la construcción de casas, la fabricación de lavadoras, jugueras, frigidaires, etc... con ello el consumo de cobre tendrá una mayor demanda. También con la reducción de la producción de cobre efectuada desde 1956 (noviembre), se está acelerando el equilibrio entre la oferta y la demanda, sin tomar en consideración que algunas empresas continúan reduciendo su producción, como ser el caso de la Phelps Dodge Corporation, quienes recientemente han anunciado una nueva reducción de un 20 % de su producción, esta es la 5a. reducción consecutiva en el plazo de 18 meses, que alcanza a un 40 % sobre la producción base de 1956.-

Siempre que el plan de subsidios enviado al congreso, por el Gobierno de USA, sea aprobado en la forma que ha sido presentado por el Secretario de Estado Seaton, nuestro cobre se verá favorecido y así en general el cobre extranjero en USA.

NOTICIAS DE INTERES PARA EL MERCADO CUPRERO.-

Nueva York.- Un fundidor norteamericano aumentó el precio del cobre en 1/4 ¢.US./lb., quedando por lo tanto a 24 ctv. la lb. Este es el primer intento de alza que tuvo éxito.-

La Bolsa de Valores de esta ciudad, tuvo un comienzo un tanto irregular, pero al final de la semana se afirmó, cerrando con una tendencia alcista.

CUADRO DE PRODUCCION Y STOCKS

LEYENDA	EN EE.UU.		OTROS PAISES		TOTAL COMBIN.	
	MARZO	ABRIL	MARZO	ABRIL	MARZO	ABRIL
Produccion						
Crudo Primario	90.336	86.014	157.606	129.592	247.942	215.606
Cr. Secundario	8.607	11.376	365	471	8.972	11.847
Total Pr.Crudo	98.943	97.390	157.971	130.063	256.914	227.453
Prod.Refinado	130.075	120.467	129.082	106.616	259.157	227.083
Entregas a Fab	78.683	81.344	151.258	128.922	229.941	210.266
Stock final	238.641	251.099	254.685	250.401	493.326	501.500

Como puede apreciarse la producción mundial de cobre ha disminuido, no siendo posible todavía disminuir los stocks de cobre existentes, siempre por el motivo que los stocks americanos continúan aumentando, esto es sin duda por los efectos de la situación económica que afecta

al país. Puede apreciarse que lo entregado a los fabricantes ha aumentado para los EE.UU. en cambio en el resto del mundo acusó una seria disminución.- Las cifras correspondientes a Marzo han sido corregidas por el Instituto del Cobre (USA). Las de Abril son provisionales.

Chuquicamata.- El 20 del presente quedó solucionada la huelga, que afectó a este mineral por espacio de 51 días. Tras una serie de concesiones de ambas partes quedó firmado el convenio de avenimiento, debiéndose destacar el acuerdo por parte de los obreros de trabajar horas extraordinarias, Domingos y Festivos hasta recuperar totalmente la producción perdida.-

Utilidades de la Anaconda.- Recientemente esta Compañía dió a conocer que las utilidades del primer trimestre de 1958, disminuyeron en un 66,23 % respecto del primer trimestre de 1957 la Anaconda acusó una utilidad de US\$ 18.156.320.- en cambio en el trimestre correspondiente a 1958 sólo dió 6.130.893 dólares. Esta disminución es atribuida a las condiciones insuficientes en que se está desarrollando (a la pagina N° 2)



bre.cont.

rollando el negocio cuprero.-

Canada-Ottawa.-

La Quebec Copper Corporation ha suspendido las operaciones de su mina Eastmen, en Quebec, debido a la declinación del precio del cobre y especialmente por la baja de la ley del mineral.-

Haut-Katanga.- Belgica.-

Esta compañía belga, expresó en un informe que su producción de cobre en Africa fué de 240.200 tons. durante 1957, disminuyendo apenas en un 3 %, expresa este informe que la capacidad de producción es de 260.000 tons., pero la caída del precio del metal los obligó a ajustarse a esas circunstancias.-

Australia-Melbourne.-

El gobierno ha decidido implantar un programa mixto de impuestos y subsidios a fin de estabilizar en £A. 330 la tonelada de cobre producido en el continente. Cuando el precio mundial del metal sea £A. 275 ó más, la internación del cobre estará exenta de impuesto, pero si es inferior, el impuesto aumentará a razón de £A. 1 por tonelada.

Londres.- La Bolsa de Valores en Londres, estuvo tranquila durante casi toda la semana, a excepción del Viernes, que el mercado se tornó irregular. Las mineras mantuvieron sus cotizaciones firmes.

# SERVICIO DE GRAFICOS.-

## DATOS PARA EL GRAFICO N° 1.- PRECIO COBRE L.M.B.

FECHAS	£ POR TONS.
Mayo 12	181.0
13	183.3
14	180.2
15	177.3
16	177.8
17	181.9

El precio medio acusó una pequeña baja, en relación al de la semana del 5 al 10 de Mayo. Cabe destacar que esta es la primera vez, que el precio del día Sábado, no sobrepasa al mayor del resto de la semana.-

Precio medio semanal £ 180.3

## GRAFICO N° 2.- PRECIO COBRE EN EL L.M.E.

FECHAS	£ por T.L.		ctv.US/lb.		Tons
	DISPONIBLE	A 90 DIAS	DISPONIBLE	A 90 DIAS	
19	177.75	179.50	22.219	22.438	1.750
20	177.00	179.00	22.125	22.375	2.025
21	177.75	179.75	22.219	22.469	1.100
22	178.25	180.75	22.281	22.594	1.050
23	179.00	181.75	22.375	22.719	2.200

## GRAFICO N° 3.- PRECIOS COBRE EN USA

FECHAS	COBRE ELECTROLITICO	
	DOMESTIC	EXPORT.
MAYO		
15	24.350	21.650
16	24.225	21.575
17	---	21.575
19	24.125	21.500
20	24.150	21.750
21	24.425	21.725

### Precio medio

Periodo: Mayo 12 a Mayo 17

DOMESTIC 24.280  
EXPORT 21.875

La Bolsa de Metales de Nueva York, mostró precios para el cobre al contado sin variaciones de importancia, el precio para entregas futuras acusó alzas, lo que hace preveer un aumento en las cotizaciones del cobre. Se transaron 392 contratos.-

## PRECIO FUNDIDORES EN USA.-

Periodo Mayo 15 a Mayo 21.-

Entregado en plantas ctv.US. 23.625  
F.O.B. Refineria " 23.225

Santiago, 26 de Mayo de 1958.-

DEPARTAMENTO DE ESTUDIOS ECONOMICOS  
OFICINA DE INFORMACIONES Y ESTADISTICA  
BOLSA DE COMERCIO



MERCADO DE METALES

INFORME SEMANAL DEL MERCADO DEL COBRE N° 11.-

La última semana de Mayo, tal como lo había estimado este Departamento, presentó una tendencia de alza, que se hizo sentir fuertemente en los dos primeros días hábiles, de esta semana de sólo 4, pero que aflojó a fines de ella, perdiendo parte de sus utilidades. Los promedios semanales gracias a esta tonificación inicial lograron avances de £ 2,49 para la cotización disponible y de £ 2.97 para la cotización a fecha.- El monto de ventas semanal se vió disminuido, aunque se considere que sean sólo 4 días hábiles, ya que su promedio diario de toneladas vendidas es inferior al promedio diario mensual. Esta flojedad y baja en ellas se debió sin duda a la pérdida de puntos en las cotizaciones al final de la semana. Cabe destacar que el 28 del presente, las cotizaciones del cobre en Londres alcanzaron el nivel más alto de este año.-

Este departamento estima que, las cotizaciones del cobre en la primera semana de Junio tendrán un alza de cierta consideración.

La declinación de fin de la semana analizada, se debió sin duda a la situación mundial un tanto agitada, con los sucesos de Francia y Tunez, pero lo que sin duda afectó más fuertemente, fué la declaración del Presidente de EE.UU., en el sentido que el rechazo de cualquier "reduccion de impuestos en EE. UU." , por parte del Gobierno estadounidense, podría hacer resurgir los planes de aumento de los aranceles de importación a los metales no ferrosos en USA. Esto podría ser efectivo luego, porque el Gobierno presentó al Congreso su "plan de subsidios" y la resistencia para aceptarlo por parte del bloque minero es bastante fuerte, lo que haría triunfar en ese caso el plan de dicho bloque. Pero se debe considerar a favor del plan de subsidios, dos cosas: el veto del Presidente y la revisión de la política Americana hacia America Latina.

El conocimiento de las cifras de los actuales stocks de cobre mundiales, y el hecho que durante Abril el consumo neto del metal por parte de los elaboradores en USA había disminuido, hizo sin lugar a dudas que muchos pensaran que se alejaba la posibilidad de un resurgimiento del precio del cobre en un futuro inmediato. Nosotros (el Depto. de Estudios) no aceptamos esta tesis y tenemos la creencia que el cobre, tendrá pronto un nuevo repunte, debido a que los factores que dominan el mercado han comenzado a variar.

Durante el mes de Mayo, el London Metal Exchange, presentó los siguientes promedios en lo relacionado con el cobre:

Precio medio mensual "Disponible"	:	£ 178,66
Precio medio mensual a "90 días"	:	£ 180,65
Total de ventas	:	27,450 T.L.
Promedio diario de ventas	:	1.307 T.L.
Promedio semanal de ventas	:	6.535 T.L.

<u>Valores máximos</u> :	Disponible	:	£ 181,50 el 28 de Mayo
	A 90 Días	:	£ 184,00 el 28 de Mayo, en la 2a. rueda
	Ventas diarias	:	2.025 T.L. el 20 de Mayo
<u>Valores mínimos</u> :	Disponible	:	£ 176,75 el 15 de Mayo, en la 1a. rueda
	A 90 Días	:	£ 178,50 el 15 de Mayo, en la 2a. rueda
	Ventas diarias	:	375 T.L. el 30 de Mayo

NOTICIAS DE INTERES PARA EL MERCADO CUPREO.-

Anaconda Copper Mining Company.- Por intermedio de un portavoz oficial de la Cia. se anunció que esta entidad, disminuirá en un 10 % su producción de cobre, esto significa alrededor de 1.200 tons. mensuales; para lograr esto cerrará en una fecha no determinada aun, la mina "Leonard, situada en Butte, Estado de Montana, (USA). El propósito de esta disminución es acelerar el equilibrio entre la producción y la demanda.-

En visita oficial a Chile, llegó Mr. Charles Brinkerhoff, alto funcionario de la empresa, el que está intimamente ligado a la industria cuprera de nuestro país, ya que se desempeñó como Gerente de Chuquicamata y Potrerillos por espacio de varios años.-

ESTADISTICA SOBRE LA ELABORACION DE COBRE EN USA.-

Actividad Fabricantes	ENERO	FEBRERO	MARZO	ABRIL
Consumo neto elaborado.	94.642	86.625	83.694	79.613
Ventas a consumidores	79.767	91.199	96.375	83.849
Orden.venta pendiente.	123.756	128.330	141.387	145.623
Cobre de los elaboradores				450.442
Stock elaboradores	445.514	452.673	448.125	76.602
Ord.compra pendientes	57.917	52.342	71.693	81.930
Recibido productores	110.557	93.784	79.046	347.607
Stock de maniobra	348.426	351.035	346.875	

EL COMENTARIO DEL  
 PRESENTE CUADRO SE  
 ENCUENTRA EN LA PA-  
 GINA N° 2.-



En el cuadro anterior, puede verse que durante el mes de Abril se produjeron los siguientes fenómenos:

- El consumo por parte de los elaboradores, siguiendo la tendencia anterior disminuyó.-
- Las ventas a los consumidores disminuyeron, en cambio las ventas comprometidas tuvieron un alza de más de 4.000 toneladas, con relación a Marzo y ver que en Mayo, el monto de las ventas a los consumidores aumentará colocándose en su nivel acostumbrado.-
- Los stocks en poder de los elaboradores, aumentaron, ello es lógico, porque disminuyendo las ventas y aumentando lo recibido de los productores permite que los stocks aumenten. Posiblemente ellos aumenten más aun debido a que en Mayo deben haber recibido mayores cantidades de cobre de parte de los productores, esto es deducible al apreciar el aumento de las ordenes de compra pendientes.

Nueva York.- Bolsa de Valores.- La semana bursátil se vió reducida a sólo 4 días hábiles, ya que el Viernes fué festivo, por celebrarse en USA el "Memorial Day". El mercado que en un comienzo fué irregular, cobró actividad y de esta forma el día Jueves alcanzó el más alto promedio para 1958.- Desde este número, informaremos el promedio que calcula "The Associated Press", basados en una muestra de 60 títulos de diversa especie.

FECHAS	PROMEDIO	DIFERENCIA
MAYO		
26	169.60	---
27	169.30	- 0.30
28	169.40	0.10
29	170.10	0.70

PRECIO FUNDIDORES.- Nuevamente en menos de 10 días, se elevó el precio del cobre fundidores en USA. Este aumento fué de 1/4 ctv.US./lb. con esto el precio de fundidores quedará en 24 1/4 ctv.US./lb. Ello se ha debido a la demanda del cobre de fundición existente en el mercado Americano. Debe considerarse que este no es un todavía un signo de recuperación del cobre, a menos que el precio de productores, logre salvar

su barrera de 25 centavos de dólar por libra.-

Nuevo mercado para el cobre.- La American Brake Shoe, acaba de anunciar que un nuevo tipo de cojinete para vagones de ferrocarril, fabricado de cobre, abrirá nuevos horizontes de consumo para este metal. Hasta este momento este cojinete, está en una fase adelantada de experimentación y ha respondido ampliamente a sus exigencias.- El objeto de emplear este tipo de cojinete, es eliminar el recalentamiento y prolongará su vida a 25 años. Este artículo crearía un mercado que consumiría anualmente unos cuantos miles de toneladas de cobre.-

Precio Fundidores (Custom smelter).- Para el periodo del 22 al 28 de Mayo, este precio calculado por el Metal Markets, alcanzó los siguientes valores:

Entrega en Plantas	23.750 ctv.US/lb
F.O.B. Refinería	23.350 ctv.US/lb

Bolsa de Valores de Londres.- Durante esta semana la Bolsa de Valores de Londres, mostró un mercado flojo y acusó irregularidad en sus cotizaciones. Las acciones cotizadas en dólares tuvieron una fuerte baja. Las cupreras, gracias al alza del metal se mostraron firmes con tendencia alcista.- Los factores que afectaron al mercado fueron sin lugar a dudas, la situación mundial un tanto confusa y por el frente interno inglés agravado con las disputas por salarios con los ferroviarios y autobuseros.-

#### SERVICIO PARA GRAFICOS

GRAFICO N° 1.- PRECIO COBRE L.M.B.

FECHAS	£ POR T.L.
May.19	178,3
May.20	178.0
May.21	178.0

Por no haberse recibido los datos completos desde Londres, no puede hacerse comentario.-

GRAFICO N° 3 . COBRE EN EE.UU.

FECHAS	DOMESTIC	EXPORT
May.22	24.050	21.800
23	24.400	21.925
24	-----	21.925
26	24.125	-----
27	24.300	22.075

GRAFICO N°2.- PRECIO COBRE L.M.E.

FECHAS	£/T.L.	¢. US/lb	VEN-TAS.
MAYO			
26	DISPON	A 90 D. DISP.	A 90 D.
27	FERIADO	FESTIVIDADES RELIGIOSAS	1.550
28	180.00	182.50	22.500
29	181.50	183.75	22.688
30	180.75	183.50	22.594
	179.50	182.75	22.438
			22.813
			22.969
			22.938
			375

Santiago, 2 de Junio de 1958.-

DEPARTAMENTO DE ESTUDIOS ECONOMICOS  
BOLSA DE COMERCIO



MERCADO DE METALES

A.- Informe Semanal del Cobre N° 12.-

Nuevamente el mercado londinense de metales, mostró una fase favorable en las cotizaciones para el metal rojo, tanto para entrega inmediata como para entregas futuras. Su desarrollo fué netamente alcista, en especial el Viernes 6 en que obtuvo una fuerte ganancia logrando además los más altos niveles para el presente año, al cotizarse en la segunda rueda a £ 185.50 y £ 188.00 para cotización contado y a plazo respectivamente. Las ventas tuvieron un fuerte incremento, en relación a las semanas anteriores, al alcanzar la cifra de 9.825 T.L., que constituyen la mayor venta semanal desde hace dos meses.- Las características de la semana analizada ( 2 al 6 de Junio) fueron:

Promedios semanales: Disponible : £ 183.60 ( 22.95 ctv.US/lb)  
A 90 Días : £ 186.30 ( 23.288 ¢. US/lb)  
Venta semanal : 9.825 Toneladas Largas  
Prom. diario venta: 1.965 Tons. Largas.

Valores notables

Cot.Máxima Disponib.£ 185.50 en la 2a. rueda del Viernes 6  
Cot.Mínima Disp. £ 181.50 en la 1a. rueda del Lunes 2  
Cot.Máxima a Plazo £ 188.00 en la 2a. rueda del Viernes 6  
Cot.Mínima a plazo £ 184.25 en la 1a. rueda del Lunes 2  
Venta diaria Máx. 2.725 Tons. largas. el Martes 3  
Venta Diaria Mínima 1.000 Tons. largas. el Jueves 5

Observando los promedios semanales vemos que en relación a la semana recién pasada, el mercado londinense en lo que se refiere al Cobre, obtuvo ganancias de £ 3.16 y £ 3.18 para las cotizaciones contado y a 90 días respectivamente. En lo relacionado al monto vendido podemos agregar que superaron por 5.150 toneladas.

PRECIO DEL COBRE EN LONDRES

FECHAS	£ por T.L.		ctv. US. /lb.		VENTAS TONS.
	DISPONIBLE	A 90 DIAS	DISPONIBLE	A 90 DIAS	
JUNIO					
2	181.75	184.50	22.719	23.063	1.625
3	183.75	187.00	22.969	23.375	2.725
4	183.75	186.50	22.969	23.313	1.875
5	183.50	186.00	22.938	23.250	1.000
6	185.25	187.50	23.156	23.438	2.600

A partir del presente número no mandaremos los elementos para la confección de gráficos, sino que cuando se tenga la totalidad de los datos correspondientes a un mes determinado, enviaremos un detallado estudio para el mercado de metales y allí incluiremos

Promedios diarios calculados por este Departamento a base de los precios informados por el L.M.E. (precios comprador.)

los gráficos para su colección.-

Analizando esta brusca alza experimentada en los últimos días, añadiremos a los antecedentes proporcionados en estudios anteriores, que el alza de esta semana, se vió influenciada por el alza del cobre de fundición en USA; en efecto durante la semana analizada este tipo de cobre subió el día 3 un cuarto de centavo por libra, quedando por tanto a 24 1/2 y a los rumores alcistas para este tipo de cobre, que se hicieron efectivos el viernes 6 al ganar nuevamente 1/4 ctv.US. y quedando su cotización a 24 3/4, este aumento fue el 2° ocurrido en la semana y el cuarto en menos de 15 días. Un hecho acentuador y fundamental en esta alza fué que después de cada aumento en el precio del metal, la demanda en el mercado por el cobre de fundición no disminuyó. Este precio en la actualidad es esencialmente superior en 1/4 de centavo al precio de grandes productores norteamericanos, establecido en Enero del año en curso.-

Otro aspecto que ha influido en esta alza, es la posibilidad que el Gobierno Norteamericano compre una gran cantidad de cobre, con destino a las reservas estratégicas si esto sucediese sería posible eliminar la aplicación del plan Seaton y a su vez alejaría la posibilidad que el bloque minero pidiera el alza de los aranceles de importación para los metales no ferrosos.-

Tendencia del mercado para la próxima semana: fuertemente alcista.

Un factor ligado a la Bolsa de Metales, es el comportamiento del mercado bursátil londinense, en esta semana después de una apertura con las características similares a las semanas anteriores, al encontrar un arreglo momentáneo de la situación en Francia y la posibilidad de llegar a un acuerdo con el Gremio de los Autobuseros ingleses, permitió que los precios se afirmaran y cobrara la tendencia alcista.- Las acciones cupreras durante toda la semana se mostraron firmes y con tendencia al alza, obteniendo apreciables utilidades.-



Precio calculado por el London Metal Bulletin

por este Boletín Londinense a base de las ventas informadas por una serie de Compañías. Damos a continuación las cotizaciones calculadas para el precio CIF. Europa,

FECHAS	£/ T.L.
May. 22	179.1
23	181.3
May. 26	--
27	183.5
28	182.7
29	182.6
30	183.4
31	188.0

Precios medios

Semana del 19 al 23 de Mayo £ 178.9  
Semana del 26 al 31 de Mayo £ 184.0

Promedio correspondiente a Mayo £ 181.03

NOTICIAS DE INTERES PARA EL MERCADO CUPRERODeclaraciones del Presidente de la Anaconda

El sr. Charles Brinckerhoff, a quien ya presentamos en nuestro número anterior, dió a conocer en una breve entrevista su opinión sobre la situación mundial del cobre, opina que la cotización de este metal está intimamente ligada a la capacidad de operación de la industria norteamericana, la cual ha declinado bastante en estos últimos tiempos, y que a juicio de los entendidos el receso en los EE.UU. habría tocado fondo y comenzaba a ser superado, permitiendo a su entender que el precio del metal suba.

En lo que respecta a la competencia con el Aluminio, el Sr. Brinckerhoff estima, que no es una amenaza muy grande para el metal rojo, a no ser que su precio suba excesivamente, lo cual obligaría a los consumidores a buscar substitutos.

Su opinión ante el plan de subsidios propuesto por el Sr. Seaton al Congreso Americano, es que dicho plan en un tanto peligroso, porque puede desencadenar una baja sucesiva del precio del cobre.

Plan de Ayuda a la Industria Minera en USA. La Comisión del Senado Estadounidense de be comenzar a conocer el plan de subsidios propuesto por el Secretario del Interior, a partir del 9 del mes en curso, y se estima que deberá considerarse un nuevo aspecto, los efectos de la baja de los precios de esos metales en la economía de los países latinoamericanos.

Bolsa de Nueva York. Durante la presente semana el mercado bursátil en Wall Street, fue activo y de precios firmes. Nueva y continuamente se batieron los niveles máximos para el año 1958. El día viernes a pesar de mostrar un mercado firme creemos que en la semana que se inicia el día 9 de Junio se mostrará irregular y un tanto de baja.

INDICADOR DEL MERCADO DE VALORES EN USA.			
FECHAS	MONTO	FECHAS	MONTO
Junio 2	171.10	Junio 5	172.50
Junio 3	171.90	Junio 6	172.60
Junio 4	171.90		

Planta Refinadora de Cobre en USA. Mr. M. Mack, presidente de la Reading Tube Corp. anunció que en la presente semana comenzó a funcionar una Nueva Refinería de Cobre, situada al este del Mississippi, en la localidad de Ontelaune (E. Pennsylvannia). Ocupa una extensión de 100.000 pies cuadrados y posee vastos terrenos para sus próximas ampliaciones. Esta planta permitirá a la Reading T., elaborar sus productos con cualquier tipo de cobre.

Perspectivas de nuevos mercados. Ante la baja de consumo experimentada por los elaboradores de cobre, los organismos investigadores han tratado de ampliar los horizontes de consumo, ya habíamos informado el número anterior que se está confeccionando un nuevo tipo de cojinete de cobre para vagones de ferrocarril, lo que permitirá a los productores aumentar sus ventas.

Otro hecho que cabe mencionar es que en el mercado de materiales de construcción han aparecido perfiles prensados fabricados de cobre y se está empleando planchas de cobre para revestir las paredes exteriores de los edificios. Una de las últimas aplicaciones que hemos tenido conocimiento es la combinación de tubos huecos de cobre y una platina metálica. Una estructura fabricada en esta forma permite que se pueda inflar mediante aire comprimido o la fuerza hidráulica. Se aplica en la fabricación de radiadores y en unidades de traspaso térmico.

También en la era de los proyectiles cohetes el cobre ha encontrado múltiples empleos, tales como piezas en los mecanismos, cañerías, alambres para circuitos y lo más llamativo, es su empleo como material absorbente del calor en los conos de estos proyectiles, cuando tienen que volver a pasar la capa atmosférica.

( a la página N° 3)







MERCADO DE METALES

A.- INFORME SEMANAL DEL COBRE N° 13.-

El Cuadro N° 1, nos muestra en forma clara y precisa, el agudo salto que dió la cotización del metal, en el mercado londinense y en el cual se aprecia un alza de aproximadamente £ 10 entre los puntos finales de ambas semanas.-

FECHAS	£ POR TONS. LARG.		CTV. US. por LB.-		VENTAS
	DISPONIBLE	A 90 DIAS	DISPONIBLE	A 90 DIAS	TONS.
Jun. 6	185.25	187.50	23.156	23.438	2.600
Ln. 9	187.00	189.50	23.375	23.688	1.575
Mt. 10	189.75	192.75	23.719	24.094	4.450
Mo. 11	200.00	202.25	25.000	25.281	4.300
Jv. 12	197.25	199.50	24.656	24.938	4.300
Vn. 13	199.00	201.00	24.875	25.125	2.700
Promedio 9 al 13	194.60	197.00	24.325	24.625	3.645

Un dato de interés es saber, que la cotización media de esta semana en análisis, ha ganado en menos de un mes un 9,4 % sobre la media de estabilización que fué la característica de los últimos meses. (£ 177.00)

Cabe destacar que los promedios de la presente semana, no sólo han superado los más altos niveles de lo que lleva corrido el año, sino que han llegado

a igualar los promedios existentes en Septiembre de 1957, cuando ya estaba declinando el precio del metal, ello indica que el metal se está recuperando en parte de las pérdidas ocurridas en dicho año.-

Desde algún tiempo atras, habíamos comentado que en un punto del futuro próximo, se produciría un alza en las cotizaciones del cobre, nos basabamos en el hecho que los elementos que deciden la tendencia del mercado estaban variando sus magnitudes y su forma de acción. Estos habían determinado un alza paulatina en el precio del metal, pero inesperadamente el Gobierno Americano hizo el anuncio que adquiriría 150.000 toneladas de cobre, con destino a sus reservas estratégicas, el cual dió un fuerte impulso al precio del metal en Londres, el que se lanzó en vertiginosa alza, logrando obtener el nivel más alto de cotización del presente año.-

Efectuando la clásica comparación, entre los promedios semanales, vemos que los correspondientes a la semana analizada, acusaron avances de £ 11 y £ 10.70 para las cotizaciones Disponible y a 90 Días respectivamente. En cuanto al total de ventas, hay que resaltar, que es uno de los más altos de 1958 y que casi dobló a la precedente a pesar que esta era ya una de las mayores.-

Características de la semana					
Promedios Semanales		Máximos		Mínimos	
Disponible	£ 194.60	£ 202.00	2a. rueda del 11	£ 187.00	1a. rueda del día 9
A 90 Días	£ 197.00	£ 204.50	idem	£ 189.25	idem
Ventas diar.	3.645 T.L.	4.450	el día 10	1.575	el día 9
Total ventas	17.375 T.L.				

Ahora pasaremos a analizar la situación del precio calculado por el London Metal Bulletin, este sigue el alza correspondiente a la semana anterior que la analizada, (ya que nos llega un tanto atrasada esta cotización) y logró obtener casi una £ de ventaja sobre el promedio semanal inmediatamente anterior. Esta vez por motivos que no se explican, no apareció cotización para el día Sábado. La tabla de la derecha, nos indica dichas cotizaciones correspondientes a la semana del 2 al 6 de Junio.- Creemos que en el próximo informe, el alza será bastante, ya que recién podremos informar el desarrollo de la presente semana.-

COTIZACION L.M.B.

FECHAS	£ por T.L.
Jun. 2	182.9
3	184.8
4	185.5
5	185.4
6	185.7
Media	184.9

Fte. London Metal Bulletin

A continuación haremos un breve comentario acerca de la Bolsa de Valores de Londres. El mercado se desarrolló en un ambiente de tranquilidad. Las acciones que se destacaron por sus utilidades fueron las cupreras, las que logicamente se debieron al alza en el precio del metal.- Las acciones industriales mostraron leves ganancias a causa de la firmeza del mercado neoyorquino y a las perspectivas de arreglo de la situación interna de trabajo en Inglaterra.-



Gobierno Americano comprará cobre.- Ya en ejemplares anteriores, habíamos dicho que era probable, que los EE.UU. compraran cobre con destino a sus reservas estratégicas. El objeto de ello es aliviar la presión de los grandes stocks de metal, sobre su precio. El 9 del presente fuentes oficiales anunciaban que el Gobierno estadounidense proyectaba adquirir 150.000 toneladas de cobre, en lo posible dentro de los mercados norteamericanos a un precio de 27,5 ctv.US por libra; ello representaría un gasto de 82.5 millones de dólares.- Con este paso se eliminaría la aplicación del discutido plan de subsidios de Seaton y aleja la posibilidad que los proteccionistas aprobaran su plan basado en impuestos y cuotas de importación. El día 11 los partidarios de estas ideas sufren una fuerte derrota, al rechazarse el plan Simpson.-

La prensa inglesa, ha criticado duramente la actitud del Gobierno Americano, diciendo que esta no es la forma de solucionar la crisis del cobre.-

Comprador de cobre Chileno.- Rusia ha mostrado intenciones de adquirir 14.000 Toneladas de alambre de cobre a nuestro país. Hay que recordar que es factible que esta operación pueda hacerse, porque el alambre de cobre de menos de 6 mm. no está considerado como material estratégico. Esta Venta favorecería a firmas chilenas tales como Cobre Cerrillos y Madeco.-

Precio del Cobre en EE.UU.- Los precios del cobre "DOMESTIC" para este periodo permanecieron casi estables, acusando leves alzas. El precio para entregas futuras acusó alzas durante el transcurso de la semana.- Se firmaron un total de 1.262 contratos.- El precio de FUNDIDORES ha seguido su ascensión, así tenemos que el día 10 queda a la par con el precio de PRODUCTORES y un día más tarde lo supera en 1 centavo de dolar, esto no había sucedido desde Abril de 1956.- Esta vez la demanda por cobre de fundición disminuyó bastante, pero los fundidores tienen la certeza que en los próximos días volverá a su antigua actividad. El precio de productores es actualmente una incognita, no se sabe a ciencia cierta, si el continuará en su nivel actual o si acusará un alza en los próximos días; a nuestro parecer que los productores deben estar esperando que el proyecto de la compra de cobre por parte del Gobierno, sea un poco más real y segura.-

Fte. Metal and Mineral Markets.

En el cuadro de la izquierda damos las cotizaciones para el periodo 5 al 11 de Junio, para el cobre electrolítico, calculadas por el E & MJ.

Los promedios para este tipo de cobre, alcanzó para este periodo los siguientes valores: Domestic 24,580 ctv.US/lb  
Export 22,450 id.

como se puede apreciar, el alza fue apenas de 1/4 centavo de dólar.-

Dando un vistazo a la Bolsa de Valores de Nueva York, después de una pequeña baja, alcanzó nuevamente un nivel máximo para 1958. Las acciones de las compañías cupreras acusaron alzas. Damos a continuación los datos del indicador de mercado, calculado por The Associated Press, a base de una muestra de 60 títulos.-

FECHAS	PROMEDIO	FECHAS	PROMEDIO
Jun. 9	172.50	Jun. 12	173.10
10	172.00	13	174.30
11	172.40		

Damos a continuación un cuadro, en el cual se ha colocado las cotizaciones de algunas de las compañías productoras de cobre, y que se cotizan en EE.UU.

COMPAÑIAS	J U N I O				
	9	10	11	12	13
American Sm. & Ref. Co.	45 5/8	45 3/4	45	44 3/4	45 1/8
Anaconda	46	47 3/8	48	47 1/2	47 3/4
Andes Copper	27 1/4	27 3/4	28 1/4	28	28
Chile Copper	37 3/4	36 1/4	40	42	41.1/2
Kennecott	90	91.1/8	93	92 1/8	92 1/2
Phelp Dodge	48 3/8	49 3/8	49	48 1/8	48 5/8

Es facil apreciar, que casi todas ellas acusaron alzas, a excepción de la American Smelting & Refining Co. la que se vió afectada por las perspectivas un tanto sem-

brias del plomo y la situación mala del zinc. En lo que se refiere a la baja relativa de la Phelp Dodge, es comprensible dado a que el alza tan esperada del precio de "productores" no llegó a consolidarse.-

Perspectivas un tanto más halagüeñas se presentan al metal rojo para los próximos tiempos, primero por la ayuda que dará el Gobierno de USA a la industria norteamericana como tambien porque el aluminio acusará proxicamente un alza en sus cotizaciones a causa de un alza en los costos de obtención.-

Santiago, 16 de Junio de 1958.-

DEPARTAMENTO DE ESTUDIOS ECONOMICOS  
OFICINA DE INFORMACIONES Y ESTADISTICA  
BOLSA DE COMERCIO

Cobre 13/58  
130-JMB.



MERCADO DE METALES

A.- INFORME SEMANAL DEL COBRE N° 14.-

Nuevamente la cotización del cobre, en Londres comenzó con un fuerte repunte, que se vió afectado a partir del Jueves 19, con una fuerte declinación que le hizo perder todas las ganancias y lo peor quedar bajo la cotización del Viernes 15.- A pesar de esta brusca baja, los promedios semanales son los más altos del año y se igualan con los de Agosto de 1957.-

La tabla adjunta, nos dá la idea precisa del desarrollo de la semana en Londres.-

Aparentemente y aún no confirmado por nuestros cálculos, el precio del cobre estaría acusando las mismas características del Mercado de Marzo del presente año.- (sólo en la parte funcional). Si se confirmase nuestra teoría, posiblemente se volvería a crear una nueva zona de estabilización en el precio del metal.-

Los sucesos mundiales un tanto escabrosos, como igualmente la proximidad de tener que decidirse en los EE.UU. si se suspende o no el impuesto de importación al cobre y la brusca alza del precio "fundidores", afectaron el mercado de metales causando la última declinación por la baja de la demanda.- El alza de comienzos de semana se debió sin lugar a dudas por la expectación que causó el alza de precio de "Grandes productores" por parte de la Anaconda.-

En el mercado de valores en Londres, se desarrolló en un ambiente de tranquilidad, la mayoría de las acciones acusaron alzas en sus cotizaciones. El motivo de este repunte fué el anuncio por parte del Canciller del Tesoro, que se "proponía aumentar las concesiones de impuestos a fin de ayudar a la industria" y a la rebaja en 1/2 % de la tasa bancaria.-

En lo que se refiere al precio calculado por el L.M.B., este mostró una fuerte alza en sus promedios. Su cotización media fué de £ 193.7, ganando por tanto una venta de £ 9,20 sobre el correspondiente promedio de la semana inmediatamente anterior.- Nuevamente hacemos resaltar el hecho que no aparece cotización para el día Sábado.-

Fecha	£/ T.L.		ctv.US/lb		Ventas Tons
	Jun.	Cont.	Plazo	Contad.	Plazo
16	201.25	202.25	25.156	25.282	2.000
17	204.50	205.50	25.563	25.688	4.200
18	204.75	205.50	25.594	25.688	2.150
19	202.75	203.50	25.348	25.438	2.400
20	197.75	198.50	24.719	24.813	1.850
Prom	202.20	202.95	25.275	25.369	2.520

PRODUCCION, STOCKS Y ENTREGAS DE COBRE

LEYENDA	EN LOS EE.UU. de N.A.			OTROS PAISES PRODUCTORES		
	MARZO	ABRIL	MAYO	MARZO	ABRIL	MAYO
Prod. Crudo primar.	90.536	86.123	80.515	157.606	129.338	137.309
Pr. Crudo Secundar.	8.607	11.475	10.328	365	471	702
Total Pr. Crudo	99.143	97.598	90.843	157.971	129.809	138.011
Prod. Refinado	130.075	120.467	115.978	129.082	106.428	109.342
Entrega a Fabric.	78.683	81.930	78.631	151.258	128.482	134.126
Stock a termino	238.641	251.099	253.463	254.685	250.067	244.778
STOCK MUNDIAL COMBINADO				493.326	501.166	498.241

El Instituto del Cobre en EE.UU. ha proporcionado las cifras correspondientes al mes de Mayo, de la producción de cobre crudo, refinado, entregas a elaboradores y stocks, tanto para los EE.UU. como para el resto de las naciones productoras del metal en estos datos están excluidos la USSR, Japón, países escandinavos, Australia, Yugoslavia y la mina "Mesina" en Transvaal.- Como de costumbre los datos correspondientes al mes anterior al informado, sufrieron pequeñas rectificaciones.-

Comparando el mes de Mayo, con su precesor, vemos que la producción de cobre crudo, aumentó en 1.447 tons. a pesar que en los EE.UU. acusa una fuerte baja de 7.000 tons.; en cambio el refinado (mundial) logra con la baja en los EE.UU. situarse mas bajo que el anterior.- Podemos decir con justicia, que a excepción de los stocks en USA, todos sus datos acusaron bajas, en cambio sucede todo lo contrario con el resto de las naciones productoras consideradas.-

Una noticia, que causó gran agrado entre los productores, fué el aumento en el precio del cobre, por parte de la Compagnie Union Miniere de Haut Katanga, quien hizo su sexto aumento al cotizar su cobre a 28,5 francos belgas por kilo ( 25.85 ¢.US/lb).- ( a la pagina N°2.)



La Empresa Nacional de Fundidores, dió cuenta que se está llevando a cabo un plan de ampliaciones en la Usina de Paipote, con el objeto de aumentar la producción de concentrados de cobre.-

## COBRE EN LOS EE.UU.-

En la semana en análisis, alcanzó en Nueva York la cotización del cobre, uno de los mejores niveles del presente año y los rumores sobre los planes de compra de cobre por parte del Gobierno de USA apoyaron el desarrollo del mercado, dando la impresión de un futuro mejor para el Mercado de Metales. Como puede apreciarse en la tabla, el precio Domestic, calculado por el E & MJ, acusó un alza leve, que hace destacar en forma más violenta, el alza experimentada por el "EXPORT" y que en uno de los últimos días acusa una cotización superior a la del precio nacional.-

FECHAS	DOMESTIC	EXPORT
Junio		
12	24.625	23.675
13	24.700	24.550
14	-----	-----
16	24.775	24.525
17	25.225	24.625
18	24.775	25.125
Promed.	24.820	24.500

En el Mercado de Metales de Nueva York, las cotizaciones para entrar en fechas futuras, mostraron alzas solamente al comienzo de la semana, ya que las bajas fueron la característica del final de ella.- Se firmaron 904 contratos.

El día 17 los fundidores, aumentaron nuevamente el precio de su cobre, quedando a 26 1/2 ctv.US. por libra. Con esto queda a 1 1/2 centavos sobre el precio de los grandes productores Kenecott y Phelps Dodge, porque la Anaconda procedió a elevarlo a igual nivel el mismo día 17.- Se presumía que los productores antes mencionados, elevarían su precio siguiendo el ejemplo de la Anaconda, pero como hasta el momento no se han pronunciado y debido a las últimas bajas en la cotización creemos que los fundidores se verán obligados a rebajar su precio.-

El precio "Fundidores" (Custom Smelter) calculado por el General and Metal Markets, a base de las ventas informadas por la American Smelting and Mining Co. alcanzó a 24.975 ctv.US/lb. FOB. Refinería, con esto acusa una utilidad de 3/4 centavos de dólar sobre el promedio anterior.-

El Gobierno norteamericano, presentó el día 16 del presente, el plan de adquirir 50.000 tons. de cobre en la suma de US\$ 82.500.000 con destino a sus reservas estratégicas. Hasta el momento, contra la creencia general, los otros cuatro metales que constituían el cobre parte del plan de subsidios, continúan en él y es posible que sólo los precios de estabilización del plomo y zinc aumenten en 1 centavo de dólar por libra.-

El 21 llegó al Comité de Medios y Arbitrios de la Cámara de Representantes, un proyecto que prorroga la suspensión del impuesto al cobre importado por USA, hasta el 30 de Julio del próximo año.-

La Bolsa de valores de Nueva York, tuvo en la presente semana un desarrollo un tanto irregular, a pesar de haber alcanzado nuevamente uno de los mejores niveles para 1958.- Las acciones de los metales no ferrosos, después de alzas y bajas consecutivas, terminaron el periodo en equilibrio.- En la tabla de la derecha se dan los promedios calculados por "The Associated Press", a base de una muestra de 60 papeles.-

23-VI-58-

FECHAS	PROMEDIO
16	174.90
17	175.40
18	174.70
19	173.20
20	173.80

mostró Wall Street, se desarrollo en un ambiente de tranquilidad y los movimientos de los precios fueron escasos e irregulares. Las acciones petroleras, Orocas e Industriales se vieron afectadas por la situación de Medio Oriente. Las acciones de metales no ferrosos estuvieron irregulares y en especial las cupreras que acusaron una declinación mayor a fines del periodo.-

## Situación del Cobre en los EE.UU.

La Bolsa de metales, durante el periodo analizado mostró en su parte pertinente al metal rojo, una leve tendencia bajista, que puede apreciarse en forma visual al comparar los precios del cobre "DOMESTIC"; este después de un alza que duro casi 10 días, aflojó y queda a igual nivel que tenía el día 13 del presente.- Los precios para entregas futuras, mostraron alzas sólo al fin de la semana. Durante ella se firmaron 910 contratos de ventas.-

FECHAS	DOMESTIC	EXPORT
Jun. 19	24.750	24.875
20	24.925	24.250
23	24.875	23.925
24	24.775	23.850
25	24.700	23.850
Promed.	24.805	24.150

Después de un alza brusca como la ocurrida en las semanas pasadas por el precio "fundidores", tuvo que rebajar una de las principales firmas su precio a 25 1/2 centavos, quedando siempre sobre el precio de la Kennecott y Phelps D. Es bien sabido que la causa de este precio, fue la fuerte demanda por el cobre fundidores, pero a su vez esta misma alza fue la que prácticamente "liquidó" dicha demanda, obligando de esta forma a los fundidores a rebajar su precio. Otro hecho también influyó a esta baja, dos subsidiarias de la Anaconda están vendiendo al precio de 25 centavos, cuando la Matriz lo hace a 26 1/2.- En estos momentos la clave del asunto es la suspensión o la reimposición del impuesto al cobre importado en USA., como asimismo la reacción futura de la Anaconda, ellos nos permiten visualizar un alza o una declinación del precio del cobre en los Estados Unidos. (a la pagina N° 2)



El precio "fundidores", calculado por el Metal Markets a base de las ventas in-  
formadas por la American Smelting and Refining Co. alcanzó para el período en referencia,  
a 24.850 ctv.US FOB. Refinería; perdiendo por tanto 1/8 de punto en relación al anterior.  
El alza reciente del precio fundidores, permitió que en estas dos últimas semanas alcanza-  
ra los valores máximos para el presente año.-

Dentro del panorama extranjero, la Katanga, también se vió obligada a rebajar  
su precio, afectada sin lugar a dudas por todos estos acontecimientos.-  
A continuación damos las cifras estadísticas del cobre en poder de los elabora-  
dores:

ACTIVIDAD DE LOS ELABORADORES	MARZO	ABRIL	MAYO
Consumo neto de los elabor.	83.694	79.613	88.447
Ventas a los consumidores	96.375	83.849	81.014
Ventas compr. a consumidores	141.387	145.623	138.190
<b>COBRE DE LOS ELABORADORES</b>			
Stocks de los elaboradores	448.125	450.442	441.001
Ordenes compra pendientes	71.693	76.602	78.194
Recibido de productores	79.046	81.930	78.631
Stock en proceso de elabo- ración	346.875	347.607	346.404

Como puede verse la situación  
del mes de mayo mejoró levemen-  
te, el consumo neto aumentó en  
casi 9.000 toneladas, solamen-  
te el consumo de Enero es supe-  
rior a él.

Igualmente el STOCK en po-  
der de los elaboradores dismi-  
nuyó fuertemente, logrando  
ser la cifra más baja alcanza-  
da en el presente año.

#### PRECIOS DE OTROS METALES.-

Acostumbraremos a dar en esta parte datos correspondientes  
a precios, producción y otros datos de interés para nuestra in-  
dustria y que no estén considerados en forma particular en otro acápite del análisis.  
ESTAÑO.- mantuvo su precio en 95 ¢.US.- Durante la semana acusó leves bajas, de las que  
posteriormente se recuperó.- Mercado tranquilo.-

HIERRO.- Bessemer Mesabi 51 1/2 % Fe. 11.60 / US\$ la tons. larga  
No-Bessemer id \$ US. 11.45 la T.L.

Sueco : (CIF.pto.USA) 60-68 % Fe, u.t.c. ¢.US. 25 más prima por calidad y grado  
BRASIL: FOB.bordo. 68.1/2 % la ton.gruesa a US\$ 14.60

si damos una mirada retrospectiva al mercado del hierro, vemos que dentro de la inestabi-  
lidad de los precios de los metales, el Hierro constituye la excepción. Esto es conside-  
rando que la industria del hierro y del acero se han visto afectadas como cualquiera otra  
por los procesos económicos que han hecho disminuir la demanda, la capacidad de operación,  
y declinación de los precios.-

ALUMINIO.- Lingote, primario 99% ctv.US. 24.00 por libra. Su producción para el mes de  
Mayo fue de 129.083 tons.-

MERCADO BURSATIL EN USA.- La Bolsa de valores durante esta semana, haciendo eco de la ac-  
tividad económica y financiera del país, no mostró una tendencia  
definida. A pesar que durante el transcurso de ella el promedio calculado por The Associa-  
ted Press, recuperó US\$ 1.40. pero este avance se debe sin lugar a dudas al repunte que  
mostraron las acciones ferroviarias ante los rumores de un acuerdo entre el Senado y la  
Cámara de Representantes de disminuir los impuestos que afectan a los Ferrocarriles. Las  
acciones de las Cias. productoras de Aluminio recibieron un fuerte golpe al rechazarse en  
la Comisión del Senado una proposición para la formación de Stocks de Aluminio.-

Un interrogante para las acciones siderurgicas, deberá resolverse en la semana  
próxima, a causa de un aumento en los salarios del personal, ya que el puede acarrear un  
alza en los precios de la tonelada de acero, con ello varias industrias consumidoras re-  
sultarán dañadas en sus costos.- En la actualidad la industria del acero está trabajando  
con un 62,4 % de su capacidad normal de operación.-

En EE.UU. la Bolsa está en la actualidad, en un nivel mas o menos semejante  
al que poseía el año pasado en esta misma época.-

EE.UU. Y SU PLAN DE COMPRA DE COBRE.- Recientemente la comisión de Interior del Senado  
aprobó la adquisición, en el mercado nacional, de 150.000 tons. de cobre, este irá a las  
reservas estratégicas federales. Esta compra se hace para aliviar el mercado del cobre  
en USA. y poder elevar el precio del cobre hasta unos 30 centavos de dólar. En esta mis-  
ma reunión se rechazó un plan similar para el plomo, zinc y aluminio.-

CHILE.- Mediante un informe el Departamento del Cobre, recomendó a las esferas gubern-  
mentales, la conveniencia de revisar nuestros acuerdos internacionales, que limitan la  
capacidad de venta del metal a nuestro país. Tras un largo estudio internacional.-

Por asuntos de índole económico, el personal del mineral El Teniente, ha anuncia-  
do que a partir del primer turno del Martes 1° de Julio, irá a la huelga. Se rumoreaba  
la posibilidad de llegar a un acuerdo que permitiera la no suspensión de las faenas.-  
Santiago, 30 de Junio de 1958.-



M E R C A D O D E M E T A L E S

A.- INFORME SEMANAL DEL COBRE N° 16.-

En esta semana el cobre en el Mercado londinense mostró una baja en sus cotizaciones; se puede observar en la tabla adjunta, que la pérdida de Viernes a Viernes fué de £ 6,25 (0,781 ¢.US/lb), pero si comparamos los promedios semanales se reduce sólo a £ 2,65. Los promedios a plazo declinaron en £ 2,30.- En lo que se refiere a las ventas, el monto operado aparentemente se mantiene estable, pero si se observa más detenidamente se aprecia que las ventas acusaron una disminución en el transcurso de la semana, alcanzando a dicha cantidad sólo gracias a las ventas del día Lunes.- ( 9.375 T.L.)

Esta vez el cobre se vió afectado por 2 fenómenos: 1° su igualdad de precio con el norteamericano (sin considerar flete y garantía) y por la reimposición del impuesto al cobre importado en USA, el cual estaba suspendido desde la 2a. Guerra Mundial.- Con este último y para que ambos precios estén en equilibrio, debe existir una diferencia de 3,7 centavos de dólar por libra.-

El precio calculado por el London Metal Bulletin (L.M.B.) acusó una baja de £ 5,66 en relación al promedio de la semana del 16 al 20 de Junio.- Su desarrollo fue muy similar al descrito para el cobre en Londres en el informe anterior.- Después de varias semanas de prudente observación, hacemos resaltar el hecho que el L.M.B. eliminó la cotización del Sábado, que habíamos criticado muchas veces debido a deformación que introducía en los promedios semanales.-

La Bolsa de Valores de Londres, fiel reflejo de la marcha económica de ese país, se mostró levemente alcista, a pesar que en su comienzo acusó una depresión; su tendencia alcista se acentuó a medida que la semana avanzaba. Las causas de este cambio fue la acción favorable de Wall St., el aflojamiento parcial de la tensión mundial y las declaraciones del Canciller del Tesoro, en el sentido que se debe ceder un poco en la política de control crediticio existente en la actualidad.- Las acciones de las compañías productoras de Plomo y Zinc, se debilitaron ante los anuncios que USA. no formaría reservas como en el caso del Cobre y a la declinación del precio del plomo en el mercado americano.- En cambio las Oupreras siguieron el ritmo del mercado, debiéndose su recuperación a los aumentos de precio para el Cobre de los Grandes Productores y Fundidores en EE.UU.- Los bonos y las auríferas fueron los sectores más favorecidos.- Al fin de la semana el mercado era de tendencia irregular.-

**COBRE EN USA.-** A partir del 1° de Julio, el precio DOMESTIC, comenzó a recuperarse de la depresión ocurrida a fines de la semana pasada y comienzos de esta, el alza se debió a la reimposición del impuesto al cobre importado, el cual estaba suspendido desde la 2a. Guerra Mundial y alcanza a 1.7 ¢.US/lb.-

La Phelps D. elevó su precio a 26 1/2 cent. tanto para el tipo electrolítico, como también el precio base para sus productos. Las subsidiarias de la Anaconda, que mantenían el precio base para sus productos a 25 cent. lo elevaron el 2 al nivel de los grandes productores ya nombrados.- A pesar que la demanda de cobre a estos precios ha estado un tanto firme, la KENNECOTT, se ha mantenido en su precio de 25 cent. provocando con esto una incertidumbre acerca del futuro del actual precio del metal.

Los fundidores de cobre, elevaron su precio a 26 centavos por libra, el mismo día que la P. Dodge. Un problema interesante, es poder determinar por cuanto tiempo se mantendrá el precio en este nivel.-

El precio "Fundidores para la Asarco", calculado a base de sus ventas, alcanzó para el periodo Jun.26 a Jul. 2 a 24.850 cent. FOB Ref., manteniéndose por tanto sin variar.

**CHILE.-** Siguiendo las indicaciones del Departamento del Cobre, el Gobierno Chileno gestionará el retiro del metal rojo, de la lista de Materiales Estratégicos, sometidos a control internacional; con esto se logrará la ampliación de los mercados. También se trata de que se reglamente la liquidación de los Stocks de caracter estratégico, a fin que una venta o posibilidades de ella, no provoque una crisis en los precios.- Esta petición se verá respaldada, ante el hecho que las naciones Occidentales han decidido disminuir en un 40 % las restricciones al comercio con el Bloque Sovietico ( 80 artículos mas o menos).- Igual mente la OTAN, revisará los principios básicos que rigen el comercio entre Oriente y Occidente.-

**BOLSA DE VALORES EN USA.-** Siguiendo el periodo de recuperación, durante la presente semana el mercado bursátil, alcanzó 2 veces los promedios mas altos para el año 1958.- Se destacaron las petroleras, ferroviarias, aeronauticas y electrónicas. Las Oupreras acusaron pequeñas perdidas.- La Anglo Lautaro A. abrió el Lunes a 6.5/8 para cerrar el Jueves a 6 7/8.-

FECHA	DOMESTIC	EXPORT
Jn.26	25.000	24.275
27	24.750	24.100
30	24.700	24.175
Jul.1°	25.000	24.175
2	25.175	23.800
Prom.	24.925	24.105



MERCADO DE METALES

INFORME SEMANAL DEL COBRE N° 18.- Los graves acontecimientos mundiales que acercaron al

MERCADO DE METALES

INFORME SEMANAL DEL COBRE N° 17.-

Las cotizaciones en la Bolsa de Metales de Londres, se mostraron esta semana irregularmente alcista; los promedios alcanzaron una utilidad de £ 1 y £ 0,80 para contado y A 90 Días respectivamente.

Las transacciones alcanzaron a 10.550 T.L. manteniéndose el ritmo elevado que ha caracterizado estos últimos tiempos.-

Para una mayor facilidad de comparación se agregó al cuadro los promedios del día Viernes y Semanal de la semana anterior a la analizada.

Los fenómenos que afectaron el metal, la semana pasada han continuado sin variación.

El Promedio en Londres al nivel actual hace un equivalente a un precio de 28,10 ctv.US. por libra entregada en EE.UU.

Dentro de las perspectivas existentes, nos da la impresión que en Londres el mercado de Metales está a la expectativa de lo que sucederá en los EE.UU. con el plan de compra para las Reservas Estrategicas y ante la posibilidad de una ampliación del mercado para el cobre, si este es declarado Material No Estrategico.-

**COBRE EN EE.UU.** Sigue la irregularidad en los precios del metal, cosa que con toda seguridad debe haber favorecido a la Kennecott en lo que se refiere a las adquisiciones de parte de los fabricantes independientes.- Las cotizaciones del metal para entregar a fechas se mostraron irregulares, acusando mayor número de bajas que de altas.-

La Division Chino, que controla la Kennecott reanudó sus actividades, después de un cierre de casi 15 días por vacaciones.- A causa de un incendio que destruyó un puente por el cual se abastecía en forma normal, la Inspiration Consolidated Copper Co. tuvo que paralizar sus faenas, por lo cual se retrazó para el 1° de Octubre, el plan de rebajas de su producción.-

En Septiembre próximo se celebrará en San Francisco la Convención de Minería, Metales y Minerales Industriales correspondiente a 1958.-

CUADRO RESUMEN DE LOS PRECIOS DEL COBRE

TIPO DE COBRE	¢.US./lb.	DESDE EL	TIPO DE COBRE	¢. US. /lb.	DESDE EL:
Londres, Contado	24.400	7-12-Julio	Fundidores USA.	26.000	2 de Julio
Londres, plazo	24.506	idem	Schrap N° 2.	20.250	10 de Julio
Grandes Productores USA			KATANGA	24.950	24 de Junio
Kennecott C.	25.000	13 de Enero	Grandes Prod.	24.000	3 de Junio
Phelps Dodge	26.500	2 de Julio	Canadienses		
Anaconda	26.500	16 de Junio			

Datos al 14 de Julio de 1958.-  
Fuente: Dpto. del Cobre.-

Todas las fechas corresponden a 1958.-



MERCADO DE METALES

REFORME SEMANAL DEL COBRE N° 18.- Los graves acontecimientos mundiales que acercaron al mundo a una nueva guerra, influyeron que el precio del metal, llegara nuevamente a un nivel superior de las £ 200.- En efecto, el mercado londinense que estaba siguiendo una tendencia irregularmente alcista, se vió sorprendido el lunes con los sucesos de Irak y del Líbano, que permitieron que durante los cuatro primeros días el precio del metal se recuperara en forma brusca, y que sólo el Viernes cuando la tensión mundial existente aflojó un poco, el precio decayó levemente.- Los promedios semanales alcanzaron utilidades de £ 5.15 y £ 5.20 para contado y plazo respectivamente.-

FECHA	f.T.L.		%. US/lb		VENTAS TONS
	CONT.	PLAZO	CONT.	PLAZO	
JULIO	195.00	195.50	24.375	24.438	600
Vn.11	197.50	198.50	24.688	24.813	1.475
Vn.14	198.50	199.50	24.813	24.938	1.450
Vn.15	199.75	200.50	24.969	25.063	1.375
Vn.16	204.00	204.75	25.500	25.594	3.000
Vn.17	202.00	203.00	25.250	25.375	2.200
Vn.18					
PROM.	200.35	201.25	25.044	25.156	1.900
Ant.	195.20	196.05	24.400	24.506	2.110

El alza del día 17, se debió entre otros factores, a la elevación en los precios de la Kennecott al nivel de los otros Grandes Productores Americanos y el precio de Fundidores a igual nivel.-

En cuanto a las ventas del metal en Londres, podemos apreciar que la diferencia es de sólo 1.050 tons. en relación al total anterior, sin dejar por ello de constituir un buen monto.- También es posible apreciar a través de nuestro cuadro de Precios que a medida aumentaban los precios, lo hacía también el monto operado.-

En lo referente a la ampliación de mercados para el cobre, al ser este declarado "Material No Estratégico", nos dá la impresión que tendrá que prorrogarse un poco, debido a la gravedad de los hechos en el Medio Oriente, igual camino correrá toda otra medida de esta índole destinada a aliviar la presión de los mercados Occidentales.-

Cobre en Estados Unidos.- En los comienzos de la semana aun se mantenía la situación de precios irregulares, pero tan pronto los EE.UU. e Inglaterra intervinieron en forma directa en los acontecimientos de Medio Oriente y por ello las posibilidades de una nueva guerra se hicieron casi evidentes, el precio del metal comenzó a subir.- La Kennecott, que se había mantenido en su nivel antiguo, elevó su precio al nivel de los otros grandes productores; a su vez los FUNDIDORES elevaron el precio en dos escalones de 1/4 centavo cada uno, quedando por tanto en igualdad con los grandes productores.- El cobre para entregas futuras acusó alzas, la tabla adjunta nos permite ver la situación en forma numérica, se ha indicado los precios correspondientes al día Lunes 14 y los correspondientes al Viernes 18, la otra columna nos dá la utilidad en centavos de dolar por libra en favor del día final de la semana.- Las ventas en Estados Unidos aumentaron, se firmaron durante la semana 695 contratos.-

FECHAS	LN.14	VN.18	DIF.
Jul.	25.18	25.82	0.64
Sept.	25.35	25.98	0.63
Oct.	25.60	26.08	0.48
Dic.	25.63	26.28	0.65
Ene/59	25.71	26.33	0.62
Marzo	25.82	26.40	0.58
Mayo	25.90	26.53	0.63

CUADRO DE PRODUCCION, ENTREGAS A FABRICANTES Y STOCKS DE COBRE EN USA. Y OTROS PAISES

LEYENDA	EN EE.UU.		OTRAS NACIONES	
	MAYO	JUNIO	MAYO	JUNIO
Prod.Crudo Primario	80.628	71.246	137.759	143.154
Pr.Crudo Secundario	10.488	10.830	702	584
Total Prod.Crudo	91.116	82.076	138.461	143.738
Prod.Cobre Ref.	115.978	107.474	109.793	120.469
Entregas a Fabric.	78.631	100.296	134.302	140.085
STOCK FINAL	253.463	244.421	245.053	232.402

Como puede apreciarse por estos datos y los ya informados en estudios anteriores, que por primera vez en 1958, los Stocks en USA han disminuido; en cambio los stocks de otras naciones acusan la tercera baja consecutiva, lo que permite que por segunda vez en el año el Stock total haya

disminuido, hay que reconocer que esta vez la cantidad fué bastante apreciable.- Esto fué posible ante los hechos que la producción en EE.UU. bajo considerablemente (reducciones) a que las entregas a elaboradores aumentaron.- Los datos correspondientes a Junio son provisionales, y los de Mayo son corregidos.-

Noticias de interés.- En Ginebra el Sr. Enrique Bernstein, Jefe de la Delegación Chilena ante el consejo Económico de la ONU, defendió enérgicamente la creación de una política de estabilidad del precio del metal rojo, para así dar una protección a la economía nacional de las posibles variaciones bruscas en el precio del cobre.-

En Africa se acordó hacer concesiones en los fletes, a las minas de Kilembé (Uganda) (Kenya), a causa de la declinación experimentada por el precio del metal.-

La productora de cobre belga, KATANGA, siguiendo el ritmo alcista mundial, elevó el precio de su cobre a 25.500 centavos de dolar la libra.-



FECHA	CONT.	PLAZO	CONT.	PLAZO	TONS
11	195.00	195.50	24.375	24.438	600
14	197.50	198.50	24.688	24.813	1.475
15	198.50	199.50	24.813	24.938	1.450
16	199.75	200.50	24.969	25.063	1.375
17	204.00	204.75	25.500	25.594	3.000
18	202.00	203.00	25.250	25.375	2.200
Ant.	200.35	201.25	25.044	25.156	1.900
	195.20	196.05	24.400	24.506	2.110

En lo referente a la ampliación de mercados para el cobre, al ser este declarado Material No Estratégico, nos dá la impresión que tendrá que prorrogarse un poco, debido a la gravedad de los hechos en el Medio Oriente, igual camino correrá toda otra medida de esta índole destinada a aliviar la presión de los mercados Occidentales.-

**Cobre en Estados Unidos.-** En los comienzos de la semana aun se mantenía la situación de precios irregulares, pero tan pronto los EE.UU. e Inglaterra intervinieron en forma directa en los acontecimientos de Medio Oriente y por ello las posibilidades de una nueva guerra se hicieron casi evidentes, el precio del metal comenzó a subir.- La Kennecott, que se había mantenido en su nivel antiguo, elevó su precio al nivel de los otros grandes productores; a su vez los FUNDIDORES elevaron el precio en dos escalones de 1/4 centavo cada uno, quedando por tanto en igualdad con los grandes productores.- El cobre para entregas futuras acusó alzas, la tabla adjunta nos permite ver la situación en forma numérica, se ha indicado los precios correspondientes al día Lunes 14 y los correspondientes al Viernes 18, la otra columna nos dá la utilidad en centavos de dolar por libra en favor del día final de la semana.- Las ventas en Estados Unidos aumentaron, se firmaron durante la semana 695 contratos.-

FECHAS	LN. 14	VN. 18	DIFF.
Jul.	25.18	25.82	0.64
Sept.	25.35	25.98	0.63
Oct.	25.60	26.08	0.48
Dic.	25.63	26.28	0.65
Ene/59	25.71	26.33	0.62
Febzo	25.82	26.40	0.58
Mayo	25.90	26.53	0.63

#### CUADRO DE PRODUCCION, ENTREGAS A FABRICANTES Y STOCKS DE COBRE EN USA, Y OTROS PAISES

LEYENDA	EN EE.UU.		OTRAS NACIONES	
	MAYO	JUNIO	MAYO	JUNIO
Prod. Crudo Primario	80.628	71.246	137.759	143.154
Prod. Crudo Secundario	10.488	10.830	702	584
Total Prod. Crudo	91.116	82.076	138.461	143.738
Prod. Cobre Ref.	115.978	107.474	109.793	120.469
Entregas a Fabric.	78.631	100.296	134.302	140.085
STOCK FINAL	253.463	244.421	245.053	232.402

Como puede apreciarse por estos datos y los ya informados en estudios anteriores, que por primera vez en 1958, los Stocks en USA han disminuido; en cambio los stocks de otras naciones acusan la tercera baja consecutiva, lo que permite que por segunda vez en el año el Stock total haya

#### Fuente: E & MJ. METAL AND MINERAL MARKETS.

disminuido, hay que reconocer que esta vez la cantidad fué bastante apreciable.- Esto fue posible ante los hechos que la producción en EE.UU. bajo considerablemente (reducciones) ya que las entregas a elaboradores aumentaron.- Los datos correspondientes a Junio son provisionarios, y los de Mayo son corregidos.-

**Otras noticias de interés .-** En Ginebra el Sr. Enrique Bernstein, Jefe de la Delegación Chilena ante el consejo Económico de la ONU, defendió enérgicamente la creación de una política de estabilidad del precio del metal rojo, para así dar una protección a la economía nacional de las posibles variaciones bruscas en el precio del cobre.-

En Africa se acordó hacer concesiones en los fletes, a las minas de Kilembé (Uganda) y Malindi (Kenya), a causa de la declinación experimentada por el precio del metal.- La productora de cobre belga, KATANGA, siguiendo el ritmo alcista mundial, elevó el precio de su cobre a 25.500 centavos de dólar la libra.-

( a la pagina 2)

#### CUADRO RESUMEN DE LOS PRECIOS DEL COBRE

TIPO DE COTIZAC.	ctv. US/lb	DESDE	TIPO DE COTIZAC.	ctv. US/lb	DESDE
London Metal Bul.			Grandes Product.	26.500	varias
L.M.E. contado	25.060	14-16 Julio	Fundidores USA	26.500	16-Julio
L.M.E. a 90 días	25.044	14-18 id	Scrap N° 2	20.750	15-Julio
Katanga	25.156	idem	ASARCO, entrega	25.750	10-16 Julio
Grandes Prod.	25.500	16 de Julio	ASARCO, Fob. Ref.	25.350	idem
Canadienses	24.000	3 de Junio			

Fuente: Comtelburo, Depto. del Cobre y Metal Markets.

Datos al 20 de Julio de 1958.-  
Todas las fechas corresponden a 1958.-



MERCADO DE METALES  
(Semana del 21 al 25 de Julio)

INFORME SEMANAL DEL COBRE N° 19 .-

Después del alza en el nivel del precio del metal rojo en la semana analizada en nuestro informe anterior, el valor en Londres siguió su alza, con características de irregularidad; así vemos que durante el desarrollo de ella acusó alzas y bajas.- Los promedios semanales tuvieron utilidades de £ 2,55 y £ 2,35 para contado y a 90 días respectivamente.-

En lo que se refiere al tonelaje vendido, este alcanzó a 7.725 T.L.; constituyéndose con esta la cifra más baja del mes, la que sin lugar a dudas está influenciada por la Estacionalidad.-

Existen rumores que organismos encargados de coordinar el comercio occidental con el Soviet y sus aliados, habrían aprobado eliminar el COBRE y el ALUMINIO de la lista de Materiales Estratégicos; estas declaraciones serían publicadas en forma oficial durante los primeros días de Agosto, cuando la situación en el Medio Oriente se calme. Tal como lo habíamos dicho anteriormente, esto servirá para descongestionar los mercados de USA. y Europa; aunque creemos que se debe actuar con cautela en lo que se refiere a los monederos que podría comprar la URSS.-

La disminución de la tensión mundial ha permitido que los mercados ingleses funcionen en medio de un clima de tranquilidad, pero con un poder comprador muy cauteloso.-

**El Cobre en EE.UU.** Los precios Grandes Productores y Fundidor no han variado en el mercado después del último alza; los precios para entregas futuras, después de haber comenzado con bajas comprendidas entre 0.12 y 0.18 centavos de dolar por libra, se recuperaron terminando el día 25 con utilidades, tanto en relación al Lunes 21, como con respecto al Viernes de la semana anterior.- La tabla adjunta muestra los valores del mercado para diferentes fechas de entrega, en el día inicial y final de la semana analizada, como también la utilidad de este último en relación al día Lunes 21.- Las ventas de metal en los EE.UU. declinaron un poco, influenciadas por la estacionalidad, firmandose 352 contratos de venta.-

Fechas	Jul.21	Jul.25	Diff
Sept.	25.80	25.90	10
Oct.	25.92	25.98	6
Dicbre.	26.12	26.18	6
Ene/59	26.17	26.29	12
Marzo	26.28	26.32	4
Mayo	26.39	26.45	6

Fuente: Comtelburo  
Precios cierre, ¢.US por lb.

**Estadísticas de fabricantes en EE.UU.** La tabla que adjuntamos nos entrega los datos en USA. de los elaboradores del metal, hemos empleado el mismo sistema de distribución por considerarlo más descriptivo.-

	ABRIL	MAYO	JUNIO
Consumo neto fabricantes	79.613	88.447	108.510
Entrega Prod. a fabric.	81.930	78.631	100.296
Ventas a consumidores	96.375	81.014	115.482
Stock Cu. ref. de fabr.	450.442	441.001	433.526
Stock de trabajo	347.607	346.404	330.301
STOCK EFECTIVO	102.735	94.597	103.225
compras pendientes	76.602	78.194	72.385
STOCK TOTAL	179.337	172.791	175.610
Ordenes pendientes venta	145.623	138.190	145.162
Stock nominal	33.814	34.601	30.448

Las estadísticas demuestran que el consumo neto durante junio, es el más alto del presente año, y es la 2a. cantidad más alta desde Octubre de 1957.- Las entregas de productores a fabricantes acusaron también un aumento en relación al mes de Mayo y Abril asimismo las ventas a los consumidores aumentaron bastante.-

En lo que se refiere a Stocks podemos observar que en la mayoría de los casos significó una disminución al compararse con los meses ya aludidos.-

Fuente: E & MJ.-  
Concladas cortas (2,000 lbs)

**Producción de Sulfato de Cobre.-** Los Estados Unidos, aumentaron durante el mes de Mayo, tal como se puede apreciar en el cuadro adjunto.-

MESES	Brut.	Cont.	Cons.Br.	Stock Br.
Enero	5.620	1.405	4.632	4.692
Febrero	4.176	1.044	3.416	5.452
Marzo	3.472	868	4.012	4.760
Abril	4.304	1.076	4.164	4.928
Mayo	4.912	1.228	4.628	5.228

La producción y consumo, stocks de sulfato de cobre en el mes de Mayo, tal como se puede apreciar en el cuadro adjunto, las cifras correspondientes a Mayo constituyen las mayores del presente año, a excepción de Enero, y en lo que se refiere a Stocks de sulfato vemos que es la cifra máxima alcanzada en 1958.- Su precio tuvo un alza de 10,70 a 11,50 centavos de US\$ por libra.-



DEPARTAMENTO DE ESTUDIOS ECONOMICOS  
OFICINA DE INFORMACIONES Y ESTADISTICA  
BOLSA DE COMERCIO

M E R C A D O D E M E T A L E S

- 2 -

CUADRO RESUMEN DE PRECIOS DEL COBRE

TIPO DE COTIZACION	¢. US/ lb.	DESDE	TIPO DE COTIZACION	¢. US/lb.	DESDE
L.M.B.	25.280	14 al 18	Gr. Prod. USA.	26.500	varias fec.
L.M.E. contado	25.363	21 al 25	Fundidores	26.500	Julio 16
L.M.E. a 90 dias	25.450	id	ASARCO, entrega	26.000	17 al 23
Katanga	25.850	Julio 17	ASARCO, FOB.Ref	25.600	id
Grandes product.			Scrap N° 1	23.000	24 Julio
Canadienses(ajuste)	24.750	Julio 25	Scrap N° 2	21.500	id

Fuentes: Comtelburo, Dept. del Cobre, Metal Markets, Dpto. Estudios Economicos B. de C.  
Precios al 29 de Julio de 1958, las fechas en que no se indica el mes, corresponden a Julio del presente año.- igualmente toda fecha corresponde a 1958.-

Santiago, 28 de Julio de 1958.-

I.S.M.M.

- 2 -

cobre chileno continúa siendo vendido en los mercados Europeos.-

Cobre en Chile.- El funcionamiento de un convertidor nuevo en la fundicion de Paipote, ha permitido que la produccion alcance en Julio una nueva cifra record, superada solamente por la de Enero del presente año.- En efecto durante Julio se produjeron 1.866 Tons. de cobre blister.-

CUADRO RESUMEN DE LOS PRECIOS DEL COBRE

TIPO DE COTIZACION	¢. US/LB.	DESDE	TIPO DE COTIZACION	¢. US/LB.	DESDE
L.M.B.	25.762	21-25 Julio	Grandes Prod. USA	26.500	vrs. fechas
L.M.E. contado	25.813	25- Ago. 1°	Fundidores	27.000	Agosto 1°
L.M.E. a 90 dias	25.831	id	ASARCO, entrega	26.250	24-30 Julio
Katanga	26.300	1° de Agost.	ASARCO, FOB.Ref.	25.850	id
Grandes product.			Scrap N° 1	23.000	Jul. 24
Canadienses	24.750	Julio 25	Scrap N° 2	21.500	id

Fuentes: Dpto. del Cobre, Metal Markets y  
Dpto. Est. Economicos B. de Com.

Precios al 4 de Agosto de 1958.-

Oficialmente Gran Bretaña aceptó acudir a las sesiones convocadas por la ONU, en Londres durante la primera quincena de Septiembre, y en las que se tratarán los diversos problemas relacionados con el cobre, plomo y zinc.-

El Cobre en los EE.UU..- La única variación en los precios estadounidenses se debió al alza del precio de los Fundidores, quienes aumentaron en medio centavo de dólar el precio de la libra; quedando a 27 ctv. US/lb. El aumento se produjo despues que la demanda del metal de este tipo de cobre se había incrementado y que el precio en el extranjero acusaba un constante aumento.-

La actividad declinó un poco a causa de la influencia estacional.- El precio para el cobre electrolitico, para entregar en fechas futuras, acusó alzas durante todo el periodo analizado, que llegó en algunos casos hasta 0,20 centavos.-

La KENNECOTT dió a publicación un informe relacionado con el primer semestre de 1958.- En el estipula que las utilidades por acción declinaron de US\$ 4,56 (1er. Semestre de 1957) a US\$ 2,12 para el primer semestre del presente año.- Esta cifra la podemos descomponer en una utilidad por acción de US\$ 1.08 y US\$ 1.04 correspondiente al 1er. y 2° Trimestre respectivamente.-

Las ventas de cobre en el primer semestre de 1958 alcanzaron a 247.673 tons. (117.775 y 129.918 tons. correspond. al 1er. y 2° trimestre respectivamente) en contra 283.196 tons. de igual periodo de 1957.- Esto significó una declinación de un 12,54 %.- El Sr. Cox hizo notar que la demanda Europea continuaba buena y que la correspondiente al mercado americano había mostrado leves mejorías.- Destacó el hecho que el

(a la pagina N° 2)



MERCADO DE METALES  
(Semana del 28 de Julio al 1° de Agosto)

INFORME SEMANAL DEL COBRE N° 20.-

Facil es apreciar en la tabla adjunta que el precio del metal en el mercado londinense mostr6 nuevamente una tendencia fuertemente alcista, caracteristica dominante durante todo el mes de Julio.-

Una de las caracteristicas de la semana analizada fue que las cotizaciones para contado y plazo quedaron al mismo nivel, e excepci6n del 1er. y ultimo dia del referido periodo.- El dia Viernes hubo en Londres una sola rueda porque la Bolsa de Metales cerr6 hasta el dia Martes 5 de Agosto, por cierre bancario.-

En este periodo el metal acus6 sus m6s altos precios para el a~o 1958 el dia Viernes.- Los promedios semanales, que a su vez son los m6s altos niveles semanales para 1958, obtuvieron un avance de £ 3,60 y £ 3.05 en relaci6n a los anteriores, para sus cotizaciones contado y a 90 dias respectivamente.- La actividad en esta semana aument6 recuperando las ventas, el nivel superior a las 9.000 tons. vendidas; caracteristica de los ultimos periodos.-

FECHAS	£ por TL.		ctv.US/ lb		Tons. T.VENTAS
	CONTADO	A 90 DS	CONTADO	A 90 DS	
Vn.25	202.25	203.25	25.344	25.406	1.150
Ln.28	203.25	203.75	25.406	25.469	1.675
Mt.29	205.50	205.50	25.688	25.688	2.650
Mo.30	206.25	206.25	25.781	25.781	2.425
Jv.31	207.75	207.75	25.969	25.969	1.600
Vn.1°	209.75	210.00	26.219	26.250	1.500
PROMED.	206.50	206.65	25.813	25.831	9.840
Pr.Ant.	202.90	203.60	25.363	25.450	7.575
MAYO	178.66	180.62	22.333	22.578	27.450
JUNIO	194.40	196.01	24.300	24.501	51.575
JULIO	199.64	200.53	24.955	25.066	42.775

Fuente: Dpto. Est. Econ. B. de Com.  
precios tipo comprador.-

En la tabla se colocaron los promedios mensuales de los 6ltimos 3 meses, a traves de ellos podemos apreciar el alza brusca ocurrida entre Mayo y Junio, cuando los elementos dominantes del mercado comenzaron a modificarse fundamentalmente, luego observando los 2 periodos alcistas podemos apreciar que la diferencia entre los precios contado y plazo han ido disminuyendo, en especial durante Julio.- El fuerte monto de las ventas de Julio declinaron su ritmo en Julio, apareciendo una diferencia cercana a las 9 mil toneladas, pero que en todo caso lo hacen aparecer con un monto superior a los otros meses del a~o.-

Analizando las posibles causas de esta alza, creemos poder destacar en orden de aparici6n: 1°.- El plan de compra de cobre por parte de los EE.UU. 2°.- El aumento del consumo del metal en la industria, en especial en los EE.UU., en donde habia declinado bastante.- 3°.- La posibilidad de extender los l6mites del mercado cuprero m6s all6 de la cortina de hierro.- 4°.- Los signos que la receci6n en Norte America est6 siendo superada 5°.- La crisis del Medio Oriente, que casi aboc6 al mundo a una nueva guerra.

Oficialmente Gran Bretaña acept6 acudir a las sesiones convocadas por la ONU, en Londres durante la primera quincena de Septiembre, y en las que se tratar6n los diversos problemas relacionados con el cobre, plomo y zinc.-

El Cobre en los EE.UU..- La 6nica variaci6n en los precios estadounidenses se debi6 al alza del precio de la libra; quedando a 27 ctv.US/lb. El aumento se produjo despues que la demanda del metal de este tipo de cobre se habia incrementado y que el precio en el extranjero acusaba un constante aumento.-

El precio para el cobre electrolitico, para entregar en fechas futuras, acus6 alzas durante todo el periodo analizado, que lleg6 en algunos casos hasta 0,20 centavos.-

La actividad declin6 un poco a causa de la influencia relacionado con el primer semestre de 1958.- La KENNECOTT di6 a publicaci6n un informe relacionado con el primer semestre de 1958.- En el estipula que las utilidades por acci6n declinaron de US\$ 4,56 (1er. Semestre de 1957) a US\$ 2,12 para el primer semestre del presente a~o.- Esta cifra la podemos descomponer en una utilidad por acci6n de US\$ 1.08 y US\$ 1.04 correspondiente al 1er. y 2° Trimestre respectivamente.-

Las ventas de cobre en el primer semestre de 1958 alcanzaron a 247.673 tons. (117.775 y 129.918 tons. correspond. al 1er. y 2° trimestre respectivamente) en contra de 283.196 tons. de igual periodo de 1957.- Esto signific6 una declinaci6n de un 12,54 %.- El Sr. Cox hizo notar que la demanda Europea continuaba buena y que la correspondiente al mercado americano habia mostrado leves mejorias.- Destac6 el hecho que el (a la pagina N° 2)



MERCADO DE METALES  
(Semana del 4 al 8 de Agosto /958)

REPORTE SEMANAL DEL COBRE N° 21.-

El periodo en análisis se mostró en sus comienzos irregularmente bajista, dominado ampliamente por los diversos mercados norteamericanos y por la situación internacional, posteriormente se transformó en una baja de casi £ 3 (el Jueves) despues del retorno de los fundidores a su precio anterior y la brusca baja del mercado bursátil estadounidense, finalmente sufre una nueva transformación al recuperarse llegando al límite superior de las £ 207.-

FECHAS	£/T.L.		ctv.US/lb		T.Venta Tons.
	Contad	Plazo	Contado	Plazo	
Vi. 1°	209.75	210.00	26.219	26.250	1.500
Vi. 5	208.50	209.00	26.063	26.125	1.850
Vi. 6	207.50	207.75	25.938	25.969	2.100
Vi. 7	203.50	203.75	25.438	25.469	2.000
Vi. 8	207.00	207.25	25.875	25.906	1.825
PRON.	206.63	206.94	25.828	25.867	7.775
P.Ant.	206.50	206.65	25.813	25.831	9.840
P.Ant.	202.90	203.60	25.363	25.450	7.575

Fuente: Dpto. Estudios Economicos B. de Com.  
Promedios de precios tipo comprador.

A pesar de los precios irregulares del periodo, sus promedios semanales acusaron pequeños avances, que en la practica no merecen tomarse en consideración.

En lo que respecta a las ventas semanales, mediante un simple cálculo para compararlas con las de las semanas anteriores, en igualdad de condiciones, podemos apreciar que en la realidad corresponderían a un nivel superior al de las 9.000 toneladas.- (esta semana es sólo de 4 días hábiles, y la semana normal es de 5 días).-

Informes desde Londres comunican que el consumo de cobre en el Reino Unido durante el periodo Enero a Mayo, del presente año alcanzó a 270.984 Tons., lo que

significa una declinación de un 3,6 % en relación al consumo de igual periodo del año 1957.

Cobre en los Estados Unidos.- El precio del metal en los mercados norteamericanos acusó solamente variación en la cotización de FUNDIDORES, quienes retornaron a su nivel anterior.- En lo que se refiere a precios para entregas futuras, este guardado cierta similitud al desarrollo descrito para Wall Street, (ver comentario sobre Bolsa de Valores, mas adelante), con la excepcion que las recuperaciones no alcanzaron a ser totales.- Cabe destacar un hecho de gran importancia para los mercados del cobre y en general para la Economía norteamericana, el hecho que la Kennecott Corp. aumento su periodo de trabajo de 4 a 5 días; ello significa un aumento de un 25 % de la producción (y por ende un aumento de la oferta).- El resto de los grandes productores no se ha pronunciado al respecto.-

CUADRO RESUMEN DE LOS PRECIOS DEL COBRE

TIPO DE COTIZACION	c.US/lb.	DESDE:	TIPO DE COTIZACION	c.US/lb.	DESDE
London Metal Bull.	25.881	28-30 Julio	Grandes Prod. USA.	26.500	Varias fechas
L.M.E. Contado	25.828	5- 8 Agost.	Fundidores USA.	26.500	6 Agosto
L.M.E. a 90 dias	25.867	id	ASARCO, Entrega	26.250	24-30 julio
ATANGA	26.300	1°-Agosto	ASARCO, FOB, Ref.	25.850	id
Grandes Product.			Scrap N° 1	23.250	7-Agosto
Canadienses	24.750	25- Julio	Scrap N° 2	21.750	id
Export. E & MJ	25.475	Jul.31-Ag 6	Domestic, E & MJ	26.110	Jul.31-Ag.6

Fuentes: DEEC. B. de Comercio, Metal Markets.  
Precios al 11 - Agosto - 1958.-

Innecesario hacerlas nuevamente.-

CUADRO RESUMEN DE LOS PRECIOS DEL COBRE

COTIZACION	ctv.US/lb	DESDE	COTIZACION	ctv.US/lb	DESDE
London Metal Bul.	26.271	4 - 8 Ago.	Grandes Prod.	26.500	vrs. fechas
L.M.E. Contado	25.831	11-15 Ago	Fundidores USA	26.500	Ago. 6
L.M.E. A 90 dias	25.881	id	ASARCO, entrega	26.250	Jul. 24
Atanga	26.300	Ago. 1°	ASARCO, FOB, Ref.	25.850	id
Grandes Product.			Scrap N° 1	22.750	Ago.14
Canadienses	24.750	Jul.25	Scrap, N° 2	21.250	id
Export. E&MJ	25.245	7-13 Ago	Domestic E&MJ	26.100	7-13 Ago

Fuentes: DEEC. B. de Com. Metal Markets.  
Precios al 18 de Agosto de 1958.-



M E R C A D O D E M E T A L E S  
(Semana del 11 al 15 de Agosto)

INFORME SEMANAL DEL COBRE N° 22.-

Como puede observarse en la tabla adjunta el precio del metal en el mercado londinense, se ha mantenido estable durante la semana analizada, acusando leves fluctuaciones, propias de un mercado regido por la ley de la Oferta y la Demanda; esto se corrobora al recordar que casi todos los días, la tendencia del mercado figura como "Sostenida"; tambien se aprecia entre los promedios semanales, que acusan apenas una leve diferencia, apenas perceptible cuando los precios están expresados en £ y que solo se hace un poco más notoria cuando los expresamos en centavos de dolar.-

FECHAS	£./T.L.		ctv.US\$/ lb		T.Venta TONS.
	CONTADO	PLAZO	CONTADO	PLAZO	
Va. 8	207.00	207.25	25,875	25,906	1.825
Va. 11	207.25	207.75	25,906	25,969	1.775
Va. 12	206.25	206.75	25,781	25,844	1.425
Va. 13	205.25	206.00	25,656	25,750	1.475
Va. 14	206.75	206.75	25,844	25,844	950
Va. 15	207.75	208.00	25,969	26,000	2.600
PROMED.	206.65	207.05	25,831	25,881	8.225
r. Ant.	206.63	206.94	25,828	25,867	7.775 #
r. Antt.	206.50	206.65	25,813	25,831	9.840

Fuente: DEEC. B. de Com. Precios tipo comprador  
# Semana de 4 dias hábiles.-

Las ventas en el mercado alcanzaron un buen monto gracias a las transacciones del día Viernes, en caso contrario posiblemente el monto hubiese sido del orden de las 7.000 tons.

El conflicto obrero existente en Rodesia del Norte, tomó caracteres más graves, al ordenarse que se rehusen efectuar cualesquiera de las tareas que están en disputa entre las Compañías y el Sindicato.-

El 15 del presente, se hizo una declaración simultanea en Londres y en Washington, en el sentido que se permitía que los países Occidentales aumenten su comercio con el Soviet y los

países de su órbita, autorizando que se puedan exportar a dichos países numerosos artículos y productos que anteriormente eran considerados como materiales estratégicos.-

El COBRE quedo libre de las restricciones que tenía, pudiendo por lo tanto negociar en todas sus formas.-

Cobre en EE.UU. Sin variaciones se han mantenido los precios del metal en los mercados norteamericanos, ahora en lo que se refiere a la cotización para fechas futuras, podemos decir que aunque cerró con precios inferiores al Viernes 8 recién pasado, reusó a través de un desarrollo irregular, utilidades que variaron entre los 0.007 y 0.023 centavos, en relación a los precios iniciales del día Lunes 11.- Las ventas se mostraron mejores que la semana pasada, pero aún no alcanzan a cantidades de importancia.- Se firmaron 717 contratos de venta.-

A principios de la semana, se rumoreaba que los planes de ayuda a la minería, propuestos por el Gobierno Americano, serían aprobados después del receso del Congreso; pero días más tarde se comunicó que estaba listo el camino para ser tratados próximamente.-

La Phelps Dodge anunció que sus utilidades netas para el 1er. Semestre de 1958, alcanzaron a US\$ 13,733,986 en contra los \$ 28,267,482 de igual periodo de 1957. Igualmente la ASARCO reveló ganancias netas de US\$ 7,551,200 para los primeros seis meses del presente año, en contra US\$ 13,393,700 y US\$ 21,889,950 de utilidad para el 1er. Semestre de 1957 y 1956 respectivamente.- Asimismo la Anaconda acusó una renta neta de US\$ 27,752,302 en contraposición con la obtenida en igual periodo de 1957 y que alcanzó a US\$ 27,697,515.-

Las razones de estas declinaciones en las utilidades se han explicado a través de estas líneas durante todo el año, y han aparecido en los periodicos por lo que consideramos innecesario hacerlas nuevamente.-

CUADRO RESUMEN DE LOS PRECIOS DEL COBRE

COTIZACION	ctv.US/lb		COTIZACION	ctv.US/lb	DESDE
	ctv.US/lb	DESDE			
London Metal Bul.	26.271	4 - 8 Ago.	Grandes Prod.	26.500	vrs.fecha
M.E. Contado	25.831	11-15 Ago	Fundidores USA	26.500	Ago. 6
M.E. A 90 dias	25.881	id	ASARCO, entrega	26,250	Jul. 24
Patanga	26,300	Ago. 1°	ASARCO, FOB, Ref.	25.850	id
Grandes Product.			Scrap N° 1	22.750	Ago. 14
Canadienses			Scrap, N° 2	21.250	id
Export, E&MJ	24.750	Jul. 25	Domestic E&MJ	26.100	7-13 Ago
	25.245	7-13 Ago			

Fuentes: DEEC. B. de Com. Metal Markets.  
Precios al 18 de Agosto de 1958.-



el precio del cobre pueda recuperarse.-

A pesar de la baja del Viernes, los promedios semanales acusaron un leve descenso que no alcanzó a £ 1.0; ello fué posible porque los primeros días de la semana presentaban la característica de mantener el precio dentro de una zona establecida entre £ 206 y £ 208 y sólo el hecho antes mencionado hizo que la cotización diaria del Viernes declinase bajo dicha zona.-

Vn.22	201.00	201.00	25.125	25.125	2.100
PROM.	205.80	205.85	25.725	25.731	8.075
P.Ant.	206.65	207.05	25.831	25.881	8.225
P.Antt.	206.63	206.94	25.828	25.867	7.775 #

Fuente: DEEC. B. de Com.  
(#) Semana de 4 días.-

#### Mercado del cobre en los EE.UU.

Los precios se han mantenido sin variación en el Mercado de Metales, solamente las cotizaciones para entrega a fecha acusaron variaciones para entrega como anticipando la noticia del rechazo del Plan Seaton, la cual provocó una profunda baja de más o menos 0.030 centavos de dólar por libra en las diversas fechas, entre los días Jueves y Viernes.- Las ventas se mantuvieron estables.-

El Senador Republicano, Sr. Arthur Watkins, expresó su honda preocupación ante el rechazo, diciendo: "Este es un día lúgubre para el Oeste".

Queda por ver, cual será la reacción del Congreso o del Gobierno para proteger a los productores norteamericanos de la competencia extranjera, y esperar que las medidas que se adopten, no tengan fuertes y funestas repercusiones en nuestra Economía Nacional.-

Otra de las noticias sorprendentes que dió el panorama del cobre, fué el paro parcial de carácter ilegal, que se inició en el mineral "EL Teniente" (Braden Copper Co.) por parte de un grupo de jornaleros, quienes aducieron disconformidad con las condiciones de trabajo y solicitan mejora de salarios. Lo insólito de esta actitud, se deriva del hecho que hace sólo siete semanas que se firmó un convenio entre el Sindicato y la Empresa que debía tener 15 meses de duración y en el cual se había estipulado claramente que la parte asalariada se comprometía a no formular nuevas peticiones, ni producir interrupciones en la marcha de la Empresa, hasta que caducara dicho convenio.-

El Metal Markets, proporciona las cifras de cobre importado por los EE.UU. durante Mayo (1958), en el se puede apreciar que el total de Metal internado en los Estados Unidos declinó en un 40.19 % en relación al mes de Abril y en un 35.87 % respecto a la media del periodo Enero- Abril.- Nuestro país tiene una exportación del metal con destino a USA. de aproximadamente un 25 % del total importado en el referido mes.

#### PRODUCCION DE COBRE CRUDO Y REFINADO, ENTREGAS Y STOCKS EN LOS EE.UU. Y OTRAS NACIONES

LEYENDA	EE. UU.		OTRAS NACIONES PRODUCTORAS	
	JUNIO	JULIO	JUNIO	JULIO
Prod. Crudo Primario	71.092	64.416	143.191	152.126
Prod. Crudo Secund.	10.980	8.704	584	658
Total Crudo	82.072	73.120	143.775	152.784
Prod. CU. Refinado	107.918	110.130	120.469	119.559
Entregas	100.796	77.523	140.029	143.278
Stock a término	245.450	242.781	231.373	232.494
STOCK MUNDIAL ( EE.UU. más el resto)			476.823	475.275

Las reducciones en la producción de las Cias. Americanas ha comenzado a influir en el Stock de cobre de EE.UU. en efecto recordemos que desde Mayo/58 este comenzó a disminuir, esto se confirma con el hecho que la producción de Crudo ha disminuido.- Las entregas a elaboradores estadounidenses acusan una baja durante Julio, lo que sumado al aumento de la producción de cobre refinado (a la página 2)

Fuente:  
Exportación  
Canadá  
Gran Bretaña  
Francia  
Italia  
Japón  
L.M.E.  
L.M.E.  
Londres



A pesar de la baja del Viernes, los promedios semanales acusaron un descenso que no alcanzó a £ 1.0; e-  
 fué posible porque los primeros días de la semana presentaban la característi-  
 ca de mantener el precio dentro de una  
 zona establecida entre £ 206 y £ 208 y  
 ello el hecho antes mencionado hizo que  
 la cotización diaria del Viernes declinase bajo dicha zona.-  
 Mercado del cobre en los EE.UU.

	201.00	201.00	25.125	25.125	2.100
PROM.	205.80	205.85	25.725	25.731	8.075
P.Ant.	206.65	207.05	25.831	25.881	8.225
P.Antt.	206.63	206.94	25.828	25.867	7.775 #.

Fuente: DEEC. B. de Com.  
 (#) Semana de 4 días.-

Los precios se han mantenido sin variación en el Mercado de Metales, solamente las cotiza-  
 ciones para entrega a fecha acusaron variacio-  
 nes, en efecto, comenzaron en un clima de irregularidad como anticipando la noticia del  
 rechazo del Plan Seaton, la cual provocó una profunda baja de más o menos 0.030 centavos  
 por dólar en las diversas fechas, entre los días Jueves y Viernes.- Las ventas se  
 mantuvieron estables.-

El Senador Republicano, Sr. Arthur Watkins, expresó su honda preocupación ante  
 el rechazo, diciendo: " Este es un día lúgubre para el Oeste".

Queda por ver, cual será la reacción del Congreso o del Gobierno para prote-  
 ger a los productores norteamericanos de la competencia extranjera, y esperar que las me-  
 didas que se adopten , no tengan fuertes y funestas repercusiones en nuestra Economía Na-  
 cional.-

Otra de las noticias sorprendentes que dió el panorama del cobre, fué el paro  
 parcial de caracter ilegal, que se inició en el mineral "EL Teniente" (Braden Copper Co.)  
 por parte de un grupo de jornaleros, quienes aducieron disconformidad con las condiciones  
 de trabajo y solicitan mejora de salarios. Lo insólito de esta actitud, se deriva del he-  
 cho que hace sólo siete semanas que se firmó un convenio entre el Sindicato y la Empresa  
 que debía tener 15 meses de duración y en el cual se habia estipulado claramente que la  
 parte asalariada se comprometía a no formular nuevas peticiones, ni producir interrupcio-  
 nes en la marcha de la Empresa, hasta que caducara dicho convenio.-

El Metal Markets, proporciona las cifras de cobre importado por los EE.UU.  
 durante Mayo (1958), en el se puede apreciar que el total de Metal internado en los  
 Estados Unidos declinó en un 40.19 % en relación al mes de Abril y en un 35.87 % respecto  
 la media del periodo Enero- Abril.- Nuestro país tiene una exportacion del metal con  
 destino a USA. de aproximadamente un 25 % del total importado en el referido mes.

#### PRODUCCION DE COBRE CRUDO Y REFINADO, ENTREGAS Y STOCKS EN LOS EE.UU. Y OTRAS NACIONES

LEYENDA	EE. UU.		OTRAS NACIONES PRODUCTORAS	
	JUNIO	JULIO	JUNIO	JULIO
Prod. Crudo Primario	71.092	64.416	143.191	152.126
Prod. Crudo Secund.	10.980	8.704	584	658
Metal Crudo	82.072	73.120	143.775	152.784
Prod. CU. Refinado	107.918	110.130	120.469	119.559
Entregas	100.796	77.523	140.029	143.278
Stock a término	245.450	242.781	231.373	232.494
STOCK MUNDIAL ( EE.UU. más el resto)			476.823	475.275

Las reducciones en la  
 producción de las Cias. Ame-  
 ricanas ha comenzado a influir  
 en el Stock de cobre de EE.UU.  
 en efecto recordemos que des-  
 de Mayo/58 este comenzó a  
 disminuir, esto se confirma  
 con el hecho que la produc-  
 cion de Crudo ha disminuido.-  
 Las entregas a elaboradores  
 estadounidenses acusan una  
 baja durante Julio, lo que  
 sumado al aumento de la pro-  
 ducción de cobre refinado  
 (a la pagina.2)

no permitió una mayor disminución del stock del metal.-  
 En cuanto a las cifras de las otras naciones productoras (Occidentales) podemos apre-  
 ciar que su producción aumentó, como asimismo las entregas a los fabricantes.-lo que per-  
 mitió un pequeño aumento del stock de cobre.-  
 El stock mundial de cobre combinado, acusó durante Julio un leve descenso.-

#### CUADRO RESUMEN DE LOS PRECIOS DE COBRE

COTIZACION	CTV.US/LB	DESDE	COTIZACION	CTV.US/LB	DESDE
London Metal Bul.	26.108	11-15 Ago	Grandes Prod. USA	26.500	Vrs. fechas
L.M. Contado	25.725	18-22 Ago	Fundidores USA	26.500	6 de Ago.
L.M. a 90 días	25.731	id	ASARCO, entrega	26.250	Jul. 24
Grande Prod.	26.300	Ago. 1°	ASARCO, FOB. Ref.	25.850	id
Export E & MJ	24.750	Jul. 25	Scrap N° 1	22.750	id
	25.300	14-20 Ago	Scrap N° 2	21.750	14-20 Ago
			Domestic E & MJ	26.100	

Precios al 25 de Agosto.-

Fuente: DEEC. B. de Com. y Metal Markets



INFORME SEMANAL DEL COBRE N° 24.-

MERCADO DE METALES  
IS. N° 24/ 1°-Set.-1958  
(Sem. 25 al 29 de Agosto)

traves de 1958.- En el periodo analizado  
berse en el nivel de las \$ 203.0 : pero  
los cierres de vacaciones en las diversas

La tabla adjunta nos permite apreciar el compor  
tamiento de los precios del metal en el mercado  
londinense bajo dos aspectos, semanalmente y a  
el Cobre, había logrado en sus comienzos mante-  
sucesos tales como falta de demanda motivada por  
por carencia de interés por parte

FECHAS	L./ T.L.		ctv.US/ lb		T.L. VENTAS
	CONTADO	A PLAZO	CONTADO	A PLAZO	
Vi. 22	201.00	201.00	25.125	25.125	2.100
Vi. 25	203.75	203.75	25.469	25.469	1.425
Vi. 26	203.50	204.00	25.438	25.500	1.725
Vi. 27	203.00	203.50	25.375	25.438	1.175
Jv. 28	200.75	201.00	25.094	25.125	1.975
Vi. 29	202.25	202.50	25.281	25.313	600
=====					
PROM.	202.65	202.95	25.331	25.369	6.900
P.Ant.	205.80	205.85	25.725	25.731	8.075
=====					
FEBR.	162.59	163.94	20.324	20.493	30.225
MARZO	169.99	171.15	21.249	21.394	41.475
ABRIL	175.21	176.60	21.901	22.075	34.625
MAYO	178.66	180.65	22.333	22.581	27.450
JUNIO	194.40	196.01	24.300	24.501	51.575
JULIO	199.64	200.53	24.955	25.066	42.775
AG. STO	205.59	205.85	25.699	25.731	32.475

de Rusia en comerciar con Occidente  
en grandes cantidades y sucesos  
tanto político como técnicos en el  
panorama norteamericano, permitieron  
que el Jueves, el precio declinara  
momentáneamente, llegando a cotizar-  
se en la 2a. Rueda, a \$ 200.50 ;  
posteriormente tomo la tendencia  
irregularmente alcista, y logró avan-  
zar en un poco más de \$ 2.-

Las ventas han disminuido en un  
14.55 %, ello es tomando como base  
el monto transado en la semana pasa-  
da.-

La segunda fase nos muestra el  
desarrollo del precio a través de  
los últimos meses del año, en que  
AGOSTO, ha marcado, a pesar de la  
última declinación, los promedios  
mensuales más altos de 1958.- Es  
facil apreciar que las ventas a  
partir de Junio, han estado acusando  
disminuciones, lo que confirma la

tesis de que se esperaba en Europa un cierre de las industrias por vacaciones, y por lo  
tanto en Junio los elaboradores se aprovisionaron en resguardo de los proximos meses, pos-  
teriormente problemas de precios han obligado a los productores y consumidores a defender  
sus posiciones.-

El precio del Cobre en los Estados Unidos.- El precio del metal en el mercado americano  
acusó variaciones, solamente en las cotizacio-  
nes del tipo FUNDIDORES, quienes rebajaron el  
precio a 26.0 ctv.US/lb.- Los grandes Productores nacionales han mantenido inalterables  
su cotización de los 26.500 centavos de dolar por libra de peso.-

Se considera que esta baja (de los Fundidores) ha sido motivada por la falta de po-  
der comprador y por la baja experimentada en el mercado londinense, que tal como dijimos  
anteriormente era atribuida principalmente a la falta de demanda, por estar muchas indus-  
trias en periodo de vacaciones.-

Los precios del metal para entregas a fecha, acusaron un comportamiento irregular;  
quedando los precios del día Viernes, superiores a los del Lunes 25 y Viernes 22.- Se  
firmaron 441 contratos de ventas.-

El Senador demócrata por el Estado de Montana, ha insistido en que el Gobierno de  
los EE.UU. adquiera 100.000 T.C. para sus reservas estrategicas a un precio base de 27.1/2  
ctv.US/lb.. En sus declaraciones mantiene que la OCDM. posee fondos y la autoridad para  
efectuar esta compra; sin embargo esta repartición mantiene en su poder una buena cantidad  
de metal y posiblemente no estaría dispuesta a utilizar dichos dineros en la adquisición  
de cobre.- (1)

La reducción sufrida en la producción de automoviles, mientras se preparan las di-  
versas industrias para lanzar al mercado los modelos 1959 y la posibilidad de una huelga  
en Detroit, han desalentado las esperanzas de un aumento de las demandas de cobre.- Una  
huelga prolongada sería de un caracter peligroso para los precios del metal, tanto en los  
Estados Unidos, como su influencia en el mercado europeo; esta situación podría traer como  
consecuencia, una declinación en los precios.-

ESTADISTICAS DE FABRICANTES EN LOS EE.UU. Damos a continuación un cuadro con los datos  
del cobre en poder de los elaboradores del me-

tal, proporcionadas por el Metal and Mineral Markets  
Hemos adoptado otro sistema de distribución por constituir este esquema mayor faci-  
lidad de entendimiento para el estudioso, y una forma más clara de apreciar las diversas  
alternativas de los Stocks, ventas y las disponibilidades reales de los fabricantes.-

(1) OCDM.- Oficina de Administración de la Defensa Civil.- (a la página N° 2)



	MARZO	ABRIL	MAYO	JUNIO	JULIO
Consumo neto	83.694	79.613	88.447	109.010	79.353
Recibido del Productor	79.046	81.930	78.631	100.796	77.523
Diferencial de Prod. %	5.88	- 2.83	12.48	8.15	2.36
Ventas al consumidor	96.375	83.849	81.014	115.982	87.720
<b>STOCKS</b>					
Refinado	448.125	450.442	441.001	433.526	431.796
De trabajo	346.875	347.607	346.404	330.301	326.263
Efectivo	101.250	102.835	94.597	103.225	105.533
Órdenes de compra pend.	71.693	76.602	78.194	72.385	77.362
Stock Total	172.943	179.437	172.791	175.610	182.895
Ventas comprometidas a los consumidores	141.387	145.623	138.190	145.162	153.529
STOCK NOMINAL	31.556	33.814	34.601	30.448	29.366

Después de la mejoría que experimentó en Junio, el mercado domestico norteamericano acusó en JULIO una declinación, tanto en el consumo como en las cantidades de metal recibidas de los Productores.- Uno de los factores que pudo ser la causa de esta baja, sería que en Junio se adquirieron en forma anticipada diversas cantidades de metal a fin de resguardarse del periodo de cierre por vacaciones, que siempre ocurre en el mes de Julio por ser este el periodo de verano en el H.N. Esto se vé confirmado por las cifras de ventas a los consumidores que de una cantidad cercana a los 115 mil declinaron a 88.000.

A fines de JULIO el stock de cobre refinado en poder de los elaboradores era de 431.796 T.C.; si a esta cantidad sumamos las compras pendientes (a los Productores) 77.362 T.C. logramos una reserva Bruta de 509.158 T.C.; reserva superior a la que tenía en Junio, en cerca de 3.200 T.C.; descontando las Toneladas de metal que se encuentran en estado de elaboración (stock de trabajo ó de maniobra) queda un Stock Total de 182.895

Las órdenes pendientes fueron 153.529 T.C., cantidad superior en 8,367 T.C. a las existentes en Junio, debido a que el volumen de nuevos negocios excedió a los embarques.-

Si al Stock total, se le restan las ventas comprometidas a los consumidores (153.529 T.C.) deja a los fabricantes con un excedente de 29.366 T.C. acusando una disminución de casi 1.000 T.C. en relación a las cifras de Junio.-

#### CUADRO RESUMEN DE LOS PRECIOS DEL COBRE

COTIZACION	ctv.US/lb.	DESDE	COTIZACION	ctv.US/lb.	DESDE
L.M.B.	26.133	18 al 22 Ago.	Grandes Productores	26.500	vrs. fechas
L.M.E. contado	25.331	25-29 Ago	Fundidores USA	26.000	Agosto 28
L.M.E. plazo	25.369	id	ASARCO, entrega	26.250	Julio 24
Katanga	26.300	Agosto 1°	ASARCO, FOB. Ref.	25.850	Agosto 1°
Grandes Proct.			Scrap N° 1	22.250	Agosto 28
Canadienses	24.750	Jul. 25	Scrap N° 2	20.750	idem
EXPORT E & MJ.	24.890	21-27 Ago	DOMESTIC E & MJ	26.100	21-27 Ago.

Fuentes: DEEC, B. de C. Metal markets

Precios al 1° de Set. de 1958.-

#### CUADRO RESUMEN DE LOS PRECIOS DEL COBRE

COTIZACION	ctv.US/lb.	DESDE	COTIZACION	ctv.US/lb.	DESDE
L.M.Bull.	25.622	25-29 Ago	Grandes Prod. USA	26.500	vrs. fechas
L.M.E. contado	25.669	1.- 5 Set	Fundidores USA	26.250	Set. 4°
L.M.E. plazo	25.706	id	ASARCO, entrega	25.750	Ag. 28 - Set. 3
Katanga	26.300	Ago. 1°	ASARCO, FOB. Ref.	25.350	idem
Grandes Product.			Scrap N° 1	22.250	Ago. 28
Canadienses	24.750	Jul. 25	Scrap N° 2	20.750	idem
Export. E & MJ	24.835	Ag. 28 - Set. 3	Domestic E & MJ	25.988	Ag. 28 - Set. 3

Fuentes: DEEC, B. de Comercio Metal and Mineral Markets

Precios al 8 de Septiembre de 1958  
L.M.B. = Boletín de Metales de Londres  
L.M.E. = Bolsa de Metales de Londres

DEPARTAMENTO DE ESTUDIOS ECONOMICOS  
OFICINA DE INFORMACIONES Y ESTADISTICA  
BOLSA DE COMERCIO



INFORME SEMANAL DEL COBRE N° 26

Tal como habíamos estimado en nuestro informe N° 23 el precio del metal en Londres se recuperó del brusco descenso que sufriera a consecuencia del rechazo del plan de ayuda del Gobierno Americano a la minería; en efecto puede apreciarse en la tabla adjunta que los precios semanales actuales están a igualdad de nivel de los que existían antes de la declinación del día 22 de Agosto recién pasado.-

FECHAS	£./T.L.		ctv.US/lb		T.L. VENTAS
	CONTADO	A PLAZO	CONTADO	A PLAZO	
Sept. 8	206.50	206.75	25.813	25.844	650
9	206.50	206.50	25.813	25.813	3.100
10	206.75	206.75	25.844	25.844	1.575
11	206.50	206.75	25.813	25.844	2.500
12	207.00	207.25	25.875	25.906	1.650
PROMEDIO	206.65	206.80	25.831	25.850	9.745
P.Set.1a.S	205.35	205.65	25.669	25.706	6.475
P.Ag.4a.Sm	202.65	202.95	25.331	25.369	6.900
P.Ag.3a.Sm	205.80	205.85	25.725	25.731	8.075
P.Ag.2a.Sm	206.65	207.05	25.831	25.881	8.225

Fuente:DEEC.B.deC. Promedios tipo comprador

En efecto es posible apreciar este fenómeno, en la parte inferior de la tabla antes mencionada, en la que hemos colocado los promedios semanales a partir de un período anterior a la baja sufrida el día 22; el promedio al contado está a igualdad, y sólo el promedio A 90 días es inferior en apenas £ 0,25 por T.L.

El mercado de metales de Londres, en lo que respecta al cobre, se mostró activo y estable en sus precios (alrededor de la línea de las £ 206,50). Las ventas de la semana alcanzaron a 9.745 T.L. logrando de esta manera una de las mayores ventas de los últimos tiempos.

La conferencia que se celebró recientemente en Londres y en la que se analizó el problema del cobre, llegó a la conclusión que no es necesario en la actualidad de concertar acuerdos tendientes a estabilizar los precios del metal; haciendo notar que si llegasen a surgir dificultades que comprometieran el equilibrio del mercado, no existía impedimento para que se citase a una nueva conferencia.-

A raíz de las dificultades presentadas en la semana pasada entre la NKANA KITWE y sus obreros (ver informe 25) existe la posibilidad que la zona cuprera de Rodesia del Norte se vea abocada a una huelga.-

Precios del metal en EE.UU. Sin variaciones se mostraron los precios de los Grandes Productores y de los Fundidores en USA.; las cotizaciones para entregas a fechas futuras no mostraron una tendencia definida, y sus fluctuaciones durante el período analizado hicieron que los precios de cierre del Viernes sean ligeramente inferiores a los del día Lunes.-El mercado mostró relativa actividad, firmandose 202 contratos de venta.-

Dado que 2 de las compañías productoras norteamericanas han aumentado sus períodos de trabajo, la producción de cobre estadounidense aumentará y existe la creencia que este incremento no influirá en los precios, ya que la tendencia del consumo es ir en aumento; pero hay que tener en consideración que este aumento se vería seriamente comprometido si se llegase a consolidar el peligro de huelga en parte de la Industria Automovilística.

La ANACONDA JURDEN ASSOCIATED INCORPORATED, subsidiaria de la ANACONDA COMPANY, quedó recientemente formada en Nueva York y entre sus diversos proyectos está la construcción de una planta de sulfuro de Cobre para la ANDES COPPER MINNING en Chile y una usina de energía eléctrica de alta tensión en Tocopilla (Chile) para la CHILE EXPLORATION COMPANY.- Ambas son subsidiarias de la Anaconda.-

Con motivo que la ANACONDA comenzará próximamente la explotación del mineral del Salvador, esta nueva empresa tendrá a su cargo la supervisión de los trabajos de planificación de la planta de trituración y gándinga, como asimismo la solución de habitabilidad del personal que trabajará en la explotación de dicha mina.-

Una noticia de interés para el desarrollo de nuestra industria es el hecho que dos empresas Chilenas, tienen muy avanzadas las gestiones para efectuar operaciones de venta de cobre manufacturado con la Unión Soviética.-Estas exportaciones de cobre manufacturado se efectuarán durante el año 1959.-

Exportaciones de cobre por los EE.UU. correspondiente a Junio de 1958.-

	MINERAL	BLISTER	REFINAD.	TOTAL
AMERICA	6.070	21.638	13.739	41.447
EUROPA	1.598	3.395	4.923	9.916
OTROS (1)	2.470	--	896	3.366
TOT.IMP.	2.191	2	--	2.193
CHILE T.C.	12.329	25.035	19.558	56.922
CHILE %	2.407	14.063	--	16.470
AMERICA %	19.52	56.17	0	28.93
	49.23	86.43	70.25	72.81

A través del presente cuadro y otros antecedentes que obran en nuestro poder, hemos podido apreciar que el total de las importaciones de Junio, constituyen la mayor cifra para el año 1958; cosa similar sucede con las cantidades de Mineral y Refinado.- El cobre Blister por escasas 405 T.C. no pudo superar a la cifra máxima (Abril 1958).-



Sept. 26

El cobre proveniente de las AMERICAS constituye el grueso de las importaciones de EE.UU. siguiendole en orden Africa y Europa.- En el acápite otros (1) están considerados los envíos de Asia, Filipinas y Australia y países no identificados en los informes del Instituto del Cobre.-

Las cifras expresadas en porcentaje, relacionan la cantidad correspondiente a Chile y al total de América, tomando como cien por ciento el total importado por los Estados Unidos.- El total de cobre proveniente de América volvió a tomar su proporción normal (70 %) al corresponder las 41.447 T.C. a un 72,81 % del total de 56,922 T.C.; el porcentaje de Mayo se había elevado a un porcentaje superior al 80 %.- En lo que respecta a Chile, nos corresponde un 28,93 % del total general, y como dato ilustrativo podemos agregar que en el primer semestre de 1958 hemos exportado con diversos destinos 186.000 T.C. de las cuales 91.682 T.C. han tenido como punto de destino los Estados Unidos.-

#### CUADRO RESUMEN DE LOS PRECIOS DEL COBRE

COTIZACION	ctv. US/lb.	DESDE	COTIZACION	ctv. US/lb.	DESDE
London Metal B.	25,943	1 - 5 Sept.	Grandes Prod. USA	26,500	vrs. fechas
M.E. contado	25,831	8 -12 Sept.	Fundidores USA	26,250	Sept. 4
M.E. plazo	25,850	id	ASARCO, entrega	26,000	4 - 10 Sept.
ANTANGA	26,300	Agosto 1°	ASARCO, Fob. Ref.	25,600	id
Grandes Product.	24,750	Julio 25	Scrap N° 1	22,250	Ago. 28
Canadienses	25,180	4-10 Sept.	Scrap N° 2	20,750	id
Export E&MJ			Domestic E& MJ	26,065	4 -10 Sept.

Fuentes: DEEC, B. de Comercio, Metal Markets y Precios al 15 de Septiembre de 1958.-  
Depto. del Cobre.-

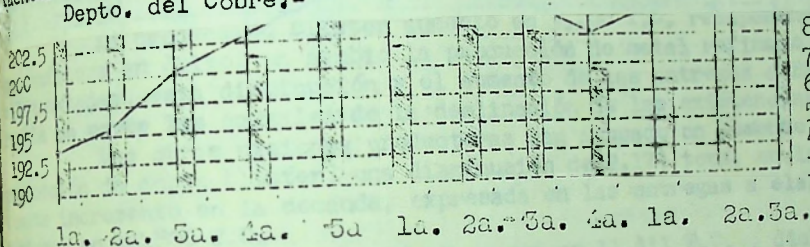

J U L I O

A G O S T O

S E P T I E M B.

#### PROMEDIOS SEMANALES DE LONDRES

de Rodesia del Norte (cerca de 4.000 obreros), con la consecuencia lógica de una "pérdida" en la producción, que junto con la disminución de las existencias, posibilidad de otras huelgas en Canadá y la cautela con que los Productores están entregando el metal.-

En la parte inferior de la tabla, hemos colocado un gráfico, en el cual se señala la trayectoria del precio del metal, a través de sus promedios semanales (Contado, tipo compra) a partir del mes de Julio, en la cual se nota perfectamente la baja de Agosto (al realizarse el plan de compra de 150.000 Tons.) y el actual alza, en que no sólo recuperó su posición anterior, sino que ha obtenido mayores utilidades.-

En forma de BARRAS, se colocó el monto total de ventas semanales, haciendo resaltar el hecho que cada vez que el metal sube, este también lo hace y que cuando fué afectado el precio del metal por la depresión de Agosto, el monto inmediatamente decreció.-

La Unión Minera de Alto Katanga (Belga), se vió arrastrada por la última alza, de modo que el día Martes 16 fué aumentado a 26,75 centavos de dolar la libra.-

Tendencia del mercado Europeo: Levemente alcista.-

Precio del Cobre en EE.UU. Despues de un período que mostró estabilidad en sus precios, la semana analizada mostró a los Fundidores con dos alzas con el precio de Gran.

Activas, primeramente el Martes aumentaron su precio en 1/8 de Punto e inmediatamente el miércoles en otro octavo, quedando en esta forma en igualdad de nivel con el precio de Gran.

Las Productores.- Causas de este aumento, han sido atribuidas a la recuperación económica de los EE.UU. a la de su industria, lo que ha permitido un aumento en la demanda; la disminución de las existencias; la firmeza del mercado europeo; la huelga en las minas de Kitwe (Rodesia del Norte), si esta última se prolongase hasta mediados de Octubre, obligaría al consumidor in-

clás a buscar metal en los mercados americanos y por último la posibilidad de huelga en Sud.

Curry (Canadá). Los precios de las operaciones efectuadas acusaron una constante alza, tanto para la entrega inmediata como para la entrega a fechas, estos últimos se mostraron al cierre del

Viernes bastante superiores, en relación a los de la semana pasada y comienzos de la presente (analizada).- Las ventas en el mercado americano, fueron bajas, firmandose 503 con-

tados de ventas .-

(a la pagina N° 2)



BOLETA SEMANAL DEL COBRE N° 27.-

Este periodo se inició con un mercado firme y tendencia de alza, mostrandose vacilante en sus finales, lo que causó una perdida de £ 1.0 el Viernes.- Las ventas se mostraron irregulares, iniciandose con un fuerte monto (4,100) pasando por un minimo de 800 T.L. el día Miércoles y recuperando posteriormente su ritmo

FECHAS	£ por T.L.		ctv. US por lb		T.L. VENTAS
	CONTADO	A PLAZO	CONTADO	A PLAZO	
15	209.75	209.50	26.219	26.188	4.100
16	210.00	210.25	26.250	26.281	1.825
17	212.25	212.75	26.531	26.594	800
18	212.75	213.00	26.594	26.625	2.500
19	211.75	211.75	26.469	26.469	1.325
PROMED.	211.30	211.45	26.413	26.431	10.550

Su monto total de 10.550 T.L. mostró igual nivel que la semana de Julio, y que después de las 17.32 y 12.600 de Junio, constituyen los mayores niveles del presente año.- En base al monto semanal recién pasado, las 10.550 T.L. significaron un avance de un 2,25 %.- Los promedios semanales, al compararse con los inmediatamente anterior, acusan una ventaja de £ 4.650 (0,581 ctv.) y £ 5.80 (0,725 ctv.) para la cotización contado y plazo respectivamente.-

PRECIOS DEL COBRE

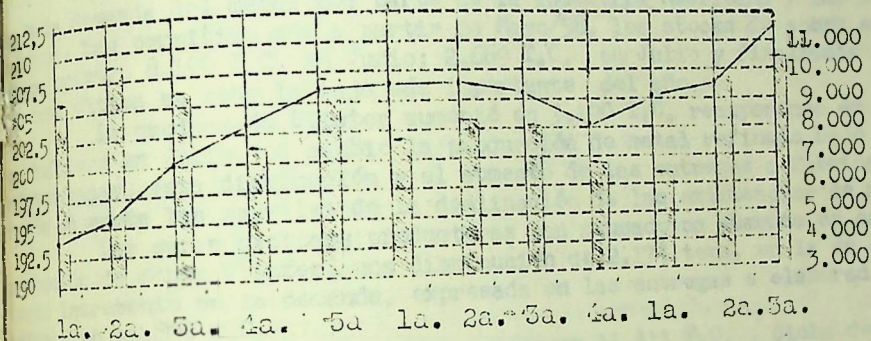

JULIO

AGOSTO

SEPTIEMBRE

PROMEDIOS SEMANALES DE LONDRES

de Rodesia del Norte (cerca de 4.000 obreros), con la consecuencia lógica de una "perdida" en la producción, que junto con la disminución de las existencias, posibilidad de otras huelgas en Canadá y la cautela con que los Productores están entregando el metal.-

En la parte inferior de la tabla, hemos colocado un gráfico, en el cual se señala la trayectoria del precio del metal, a través de sus promedios semanales (Contado, tipo compra) a partir del mes de Julio, en la cual se nota perfectamente la baja de Agosto (al reanuzarse el plan de compra de 150.000 Tons.) y el actual alza, en que no sólo recuperó su posición anterior, sino que ha obtenido mayores utilidades.-

En forma de BARRAS, se colocó el monto total de ventas semanales, haciendo resaltar el hecho que cada vez que el metal sube, este tambien lo hace y que cuando fué afectado el precio del metal por la depresion de Agosto, el monto inmediatamente decreció.-

La Unión Minera de Alto Katanga (Belga), se vió arrastrada por la última alza, de modo que el día Martes 16 fué aumentado a 26,75 centavos de dolar la libra.-

Tendencia del mercado Europeo: Levemente alcista.-

Precio del Cobre en EE.UU. Despues de un periodo que mostró estabilidad en sus precios, la semana analizada mostró a los Fundidores con dos alzas con

secutivas, primeramente el Martes aumentaron su precio en 1/8 de Punto e inmediatamente el Miércoles en otro octavo, quedando en esta forma en igualdad de nivel con el precio de Gran

Los Productores.-

Causas de este aumento, han sido atribuidas a la recuperación economica de los EE.UU. a la de su industria, lo que ha permitido un aumento en la demanda; la disminución de las existencias; la firmeza del mercado europeo; la huelga en las minas de Kitwe (Rodesia del Norte), si esta última se prolongase hasta mediados de Octubre, obligaría al consumidor inglés a buscar metal en los mercados americanos y por último la posibilidad de huelga en Sud

Los precios de las operaciones efectuadas acusaron una constante alza, tanto para la entrega inmediata como para la entrega a fechas, estos últimos se mostraron al cierre del Viernes bastante superiores, en relación a los de la semana pasada y comienzos de la presente (analizada).- Las ventas en el mercado americano, fueron bajas, firmandose 503 con



El peligro de huelga que afectaba a la industria automovilística ha quedado completamente desechado, al solucionarse satisfactoriamente el conflicto, ello nos garantiza que la demanda en los mercados estadounidenses por el metal rojo no disminuirá. Otro factor que puede incrementar la demanda, es el hecho que el Senador Mike Mansfield insiste en que los Estados Unidos adopten un plan de compras de cobre, a fin que el metal aumente en forma casi inmediata de precio, beneficiando no sólo a la minería norteamericana, sino que también a países que tienen basados sus presupuestos en las exportaciones de cobre (Ej.: Chile un 75 %).

Estadísticas de Stock de Productores a fines de Agosto.-

LEYENDA	ESTADOS UNIDOS			OTRAS NACIONES PRODUCTORAS		
	JUNIO	JULIO	AGOSTO	JUNIO	JULIO	AGOSTO
Minería	71.092	64.444	67.586	143.191	151.871	156.807
Minería Secundaria	10.980	8.858	8.906	584	658	475
Stock PROD. BLISTER	82.072	73.302	76.492	143.775	152.529	157.282
Producción Refinado	107.918	110.130	100.640	120.469	119.448	117.274
Entregas a Fabric.	100.796	77.523	86.928	140.029	143.278	160.078
Stock PRODUCTORES	245.450	242.781	215.560	231.373	232.383	220.972
Stocks COMBINADOS (USA, más exterior)				476.823	475.164	436.532

Fuente: Copper Institute

Los efectos de la reducción en la producción (efectiva hasta Agosto), el aumento de la demanda del metal por parte de la industria Americana y las fuertes exportaciones a Europa, han permitido que a partir de Mayo/58, los stocks de cobre estadounidense disminuyan, primero 8.100 T.C. en Junio; 2.669 T.C. en Julio y finalmente 27.221 tons. en Agosto, esta última ha sido la baja más importante del año.-

La producción Blister aumentó en 3.190 T.C. recuperando en parte la declinación que sufriera en Julio, en cambio la producción de metal refinado bajó en cerca de las 10 mil toneladas, esta disminución y el aumento de las entregas a fabricantes (86.982 T.C.), revela en parte las causales de la declinación de las existencias de metal.-

Las otras naciones productoras han acusado un aumento en casi 5.000 T.C. en la producción de cobre Blister, una disminución de 2.174 tons. en la de cobre refinado y un fuerte incremento en la demanda, expresada en las entregas a elaboradores del metal que aumentaron en 16.800 T.C.

Los stocks de metal disminuyeron en 11.411 T.C., dicha declinación y la de los stocks americanos, permitieron que los stocks combinados disminuyeran en 38.632 T.C.

Generalizando podemos apreciar que la Producción de Blister y las entregas de metal a fabricantes aumentaron y que la producción de cobre refinado y existencias de cobre acusan disminuciones.-

CUADRO RESUMEN DE LOS PRECIOS DEL COBRE

COTIZACION	ctv. US/lb.	DESDE:	COTIZACION	ctv. US/lb.	DESDE:
Indon Met. Bul	26.095	8-12 de Sept	Grandes Prod. USA	26.500	vrs. fechas
M.E. contado	26.413	15-19 de Sept	Fundidores USA	26.500	Set. 17
M.E. plazo	26.431	idem	ASARCO, entrega	26.125	11-17 Sept
ATA TANGA	26.750	Set. 16	ASARCO, fob. Ref.	25.725	idem
Grandes Product.			Scrap N° 1	22.250	Agosto 28
Canadienses	24.750	Julio 25	Scrap N° 2	20.750	idem
Import E&MJ	25.470	11-17 de Sept	Domestic E&MJ	26.085	11-17 Sept

Fuentes: DEEC. B. de Comercio  
Metal Markets

Precios al 22 de Septiembre.-

Stocks	a los consumidores			a los consumidores		
	Refinado	de trabajo	Efectivo	Refinado	de trabajo	Efectivo
Ordenes de compra pend.	450.442	441.001	433.526	431.796	421.931	421.931
Stock total	347.607	346.404	330.301	326.263	323.667	323.667
Entregas comprometidas	102.835	94.597	103.225	105.533	93.264	93.264
Stock NOMINAL	76.602	78.194	72.385	77.362	78.194	78.194
	179.437	172.791	175.610	182.805	176.458	176.458
	145.623	138.190	145.162	153.529	150.436	150.436
	33.814	34.601	30.448	29.366	26.022	26.022

pendientes (a los Productores) obtenemos una Reserva Bruta de 500.125 T.C. reserva inferior a la que teníamos el mes anterior en cerca de 9.000 tons. ; restando el tonelaje que se encuentra en proceso de elaboración (323.667 T.C.) queda un Stock Total de 176.458 tons.

(1) La semana del 10 al 14 de Febrero, fue la que obtuvo los más bajos promedios.-  
(a la pagina N°2)



FORME SEMANAL DEL COBRE N° 28

Después de haber estado figurando en primera plana, el cobre quedó momentáneamente relegado a un segundo plano al anunciar los Estados Unidos cuotas de importación al plomo y zinc, lo que en Londres, han acaparado la atención de la prensa y del público en general.-

El precio del metal, en un clima de tranquilidad ha seguido avanzando en forma lenta, mostrando solamente pequeñas variaciones en sus precios diarios.-

Comparando los promedios semanales con los inmediatamente anteriores, vemos que las cotizaciones "Contado" y "a 90 Días" subieron £ 0.70 ; si los comparamos con el primer promedio semanal de 1958 observaremos que dichos avances alcanzan a £ 31.81 ( 3,976 ctv.US./lb ) y £ 28.40 ( 3,550 ctv.US./lb ) respectivamente y si aún lo hacemos en relación al promedio semanal mas bajo

E C H A	£. / T. L.		ctv. US./lb		T. L. VENTAS
	CONTADO	A PLAZO	CONTADO	A PLAZO	
22	212.75	212.75	26.594	26.594	1.625
23	211.50	211.75	26.438	26.469	1.575
24	212.25	212.25	26.531	26.531	875
25	212.00	212.25	26.500	26.531	1.325
26	211.50	211.75	26.438	26.469	725
<hr/>					
	212.00	212.15	26.500	26.519	6.125
Sept. Ant.	211.30	211.45	26.413	26.431	10.550

Fuente: DEEC.B. de Comercio.-  
Promedios tipo comprador.-

Al presente año vemos que esta diferencia es de £ 51.05 ( 6,381 centavos ) para Contado y £ 49.75 ( 6,219 ctv.US./lb ) para Plazo (1).- Recordaremos además que los promedios del período analizado constituyen las cifras record para 1958 y que los coloca a igual nivel de los precios de la primera semana de Agosto del año recién pasado.-

Las ventas durante esta semana se mostraron irregulares y su monto total de 6.125 tons, es la cifra más baja de Septiembre y la menor desde Mayo del presente año; y significó un retroceso de 4.425 T.L.

En vista de las últimas reacciones del precio del metal y aprovechando que continúa en Africa, la huelga de las minas cupreras de Rodésia del Norte y que al parecer no tendrán pronta solución, la Compañía Minera de Alto Katanga aumentó nuevamente el precio de su cobre el día 23, quedando a 27,500 centavos de dolar por libra.-

Cobre en los Estados Unidos.-

Los precios Grandes Productores y Fundidores no acusaron variación; las cotizaciones para entregas a fecha mostraron continuos altibajos que hicieron que los precios de cierre del Viernes 26, aunque inferiores a los del Lunes, se mostraran ligeramente superiores a los de cierre de fin de la semana pasada.- Las ventas de metal en el mercado americano aumentaron bastante, y son las más elevadas desde Marzo del presente año.

Estadísticas de los Fabricantes en los Estados Unidos

En Agosto el consumo de metal por los elaboradores alcanzó a 96.717

toneladas, en contra 79.353 T.C. del mes anterior, es decir, acusó un aumento de 17.364 tons.- La cantidad de cobre recibida de los productores, acusó tambien un aumento llegando a las 86.982 T.C.- La diferencia de producción acusó un 11.19 % en favor del consumo.- Las ventas a los consumidores aumentaron en 5.904 T.C.

HE S	ABRIL	MAYO	JUNIO	JULIO	AGOSTO
Consumo neto	79.613	88.447	109.010	79.363	96.717
Recibido de Productor.	81.930	78.631	100.796	77.523	86.982
Diferencial de Prod. %	- 2.83	12.48	8.15	2.36	11.19
Ventas al consumidor	83.849	81.014	115.982	87.720	93.624
<hr/>					
STOCK S					
Refinado	450.442	441.001	433.526	431.796	421.931
de trabajo	347.607	346.404	330.301	326.263	323.667
Efectivo	102.835	94.597	103.225	105.533	98.264
Ordenes de compra pend.	76.602	78.194	72.385	77.362	78.194
Stock total	179.437	172.791	175.610	182.805	176.458
Ventas comprometidas					
a los consumidores	145.623	138.190	145.162	153.529	150.436
<hr/>					
STOCK NOMINAL	33.814	34.601	30.448	29.366	26.022

pendientes (a los Productores) obtenemos una Reserva Bruta de 500.125 T.C. reserva inferior a la que teníamos el mes anterior en cerca de 9.000 tons. ; restando el tonelaje que se encuentra en proceso de elaboración (323.667 T.C.) queda un Stock Total de 176.458 tons.

(1) La semana del 10 al 14 de Febrero, fue la que obtuvo los más bajos promedios.-  
(a la pagina N° 2)



a estas descontamos las ventas pendientes a los consumidores nos queda finalmente un stock nominal de 26,022 T.C. en favor de los fabricantes.- Este stock acusó nuevamente una declinación, 3,344 tons en relación a Julio y 8,579 T.C. en comparación a la cifra máxima para 1958 (Mayo).-

RESUMEN DE LOS PRECIOS DEL COBRE .-

COTIZACION	ctv.US/lb	DESDE	COTIZACION	ctv.US/lb	DESDE
Londres M.Bull.	26.596	15-19 Sept.	Grandes Productores	26.500	vrs. fechas
N.E. contado	26.500	22-26 Sept	Fundidores	26.500	Sept.17
N.E. Plazo	26.519	id	ASARCO, entrega	26.250	18-24 Sept.
KATANGA	27.500	Set. 23	ASARCO, fob. Ref.	25.850	id
Grandes Productores	25.750	Set. 19	Scrap N° 1	22.500	Set. 25
Canadienses	25.825	18-24 Sept.	Scrap N° 2	21.000	Sept.16
Export E&MJ			Domestic E&MJ	26.100	18-24 Sept.
Convenio Chile-Argentino	25,642	Set.12- 18			

Precios al 29 de Septiembre de 1958.-

Fuentes: DEEC.B.de Comercio  
Depto. del Cobre  
Metal Markets.-

Anter	212.00	212.15	26.500	26.519	6.125
ENERO	171.10	173.77	21.388	21.721	37.725
FEBR.	162.59	163.94	20.324	20.493	30.225
MARZO	169.99	171.55	21.249	21.394	41.475
ABRIL	175.21	176.60	21.901	22.075	34.625
MAYO	178.66	180.65	22.333	22.581	27.450
JUNIO	194.40	196.01	24.300	24.501	51.575
JULIO	199.64	200.53	24.955	25.066	42.775
AGOSTO	205.59	205.85	25.699	25.731	32.475
SEPTER.	209.11	209.31	26.139	26.164	36.170

Fuente: DEEC. B. de Comercio  
Promedios tipo comprador.-

mana pasada y mostrándose un poco superior a la media de Septiembre. Los primeros quince días de Septiembre, mostraron cotizaciones que fluctuaron en forma ascendente entre los £ 203 y £ 210.; durante este periodo se celebró en Londres una Conferencia auspiciada por la ONU, para tratar problemas relacionados con el cobre, y se llegó a la conclusión que los Gobiernos no intervendrían en forma alguna, para regular el mercado cuprero.- A partir del 16 de Septiembre, junto con las alzas de los precios de KATANGA y FUNDIDO-los precios de £ 210., manteniéndose practica-

RES DE USA. , en Londres el metal sobrepasa la línea de las £ 210. y 213.0 .-

Los promedios mensuales en Septiembre, alcanzaron cifras superiores a los £ 209 acusando un alza de £ 3.52 y £ 3.46 respecto a Agosto para Contado y Plazo respectivamente.- Si la comparación la efectuamos con el promedio mensual más bajo de 1958., apreciamos que estas alzas serán £ 46.52 para cotización disponible y £ 45.37 para cotización "A 90 días".- La cotización CONTADO se muestra inferior en casi £ 10 respecto de la media de 1957 e indica una igualdad de promedio con el mes de Agosto del referido año.- El desarrollo de las ventas durante el mes, fué bastante irregular; su media diaria de 1,640 T.L. se ve comparada con un máximo de 4.100 tons.(el 15 ) y un mínimo de 500 tons.(el 1° ).- Las ventas del mes fueron superiores en 3,695 tons. en relación a Agosto, que dando dentro de los límites de la media anual para 1958 ( sólo 9 meses , 37.166 T.L.) y es bastante superior a las medias mensuales de los años 1956 y 1957.-

Con justicia podemos decir que durante el final del tercer trimestre de 1958 la tendencia del mercado cuprero fué alcista, destacándose que la demanda por el metal ha aumentado y que la producción de cobre mundial se verá disminuida por efecto de las huelgas en Africa y Canadá.-

El cobre en los EE.UU. .-

El cuarto trimestre del presente año, se inició en el mercado de metales norteamericano con precios firmes y excelentes perspectivas con precios firmes y excelentes perspectivas con precios firmes y excelentes perspectivas

para el futuro, en efecto entre las alzas de los diversos metales no ferrosos, el cobre de los FUNDIDORES aumentó su precio el día 2 a 27 centavos, quedando nuevamente sobre la cotización de los grandes productores; según algunas opiniones esta es una de las características de un mercado alcista, afirmandose en el hecho que los PRODUCTORES generalmente las efectúan sobre la base de entrega inmediata, en cambio los FUNDIDORES venden metal en base de la entrega a fechas futuras.- Posiblemente esta alza se deba, entre muchas otras, al aumento de la demanda, tanto en el exterior como en los Estados Unidos; a las huelgas en Rodesia del Norte y Canadá, las que han reducido la producción mundial aproximadamente en un veinte por ciento; provocando además un alza en la cotización de la chatarra de cobre, y por último podemos agregar el tan socorrido argumento de la recuperación de la Industria estadounidense.-

(a la pagina N° 2 ).-



13.11.58.

Los precios para entregas futuras se mostraron alcistas, acusando solamente el 1° de Octubre una leve declinación; al cierre del Viernes los precios se mostraban a un nivel bastante superior al que tenían el Viernes 26 de Sept. y al que tenían en los comienzos del período analizado.-

Las ventas en los EE.UU. disminuyeron esta semana, firmandose un total de 837 contratos de ventas.-

Durante Septiembre, el precio GRANDES PRODUCTORES ha permanecido inalterable, en cambio el FUNDIDORES ha mostrado dos alzas, una el 4 de Set. a 26.250 cent. y posteriormente el 17 a 26,500 ctv./lb.-

Según informes de los productores, las ventas han aumentado, pero sin llegar a constituir niveles sensacionales; la demanda del metal se vió amenazada por dos huelgas automovilísticas, las cuales fueron satisfactoriamente resueltas.-

Entre las noticias de interés para el cobre, destacaremos el aumento en el período de trabajo de las minas de la Phelps Dodge Corp. a 5 1/2 días, esto permitirá que la producción estadounidense se vea incrementada.- Un segundo hecho, es la finiquitación de los tramites de una venta de 22.000 tons. de cobre elaborado (alambre de 5,8 mm.) entre nuestro país y la Unión Soviética; dicha operación se hará con parte de la producción del próximo año, proveniente el alambre de los talleres de Cobre Cerrillos y Madeco.-

CUADRO RESUMEN DE LOS PRECIOS DEL COBRE

COTIZACION	CTV/US/lb	DESDE	COTIZACION	ctv.US/lb	DESDE
London Met.Bull.	26.833	22-26 Set.	Grandes Product.	26.500	vrs.fecha
M.E.contado	26.681	St.29-Oct 3	Fundidores USA	27.000	Oct. 2
M.E. plazo	26.694	idem	ASARCO, entrega	26.250	Sept. 18
A T A N G A	27.500	Set.23	ASARCO,fob.Ref.	25.850	idem
Grandes Prod.			Scrap N° 1	22.750	Oct. 2
Canadienses	25.750	Set.19	Scrap N° 2	21.250	idem
Export E& MJ	25.910	St.25-Oct. 1	Domestic E & MJ	26.100	St.25-Oct.1

Fuentes: DEEC. B. de Comercio y Metal Markets Santiago, 6 de Octubre de 1958.-

total de £ 12.25 para contado y £ 7.05 para plazo y constituyen los niveles máximos para el presente año.- Durante el desarrollo de la semana pudo apreciarse un fenómeno que también llamó la atención del público, y fué que la cotización Disponible se mostró muy superior a la cotización "A 90 Días"; vale recordar que esta es una situación normal, y sucede cuando existe incertidumbre para el precio de compra futuro (favorable o desfavorable), por tanto los consumidores prefieren pagar un precio mayor al contado y no esperar una fecha futura para adquirir o recibir el metal, y en la actualidad existe el agravante (para el consumidor) que el cobre disponible para un futuro próximo disminuirá a causa del aumento del consumo mundial y por la "perdida" de producción por diversas huelgas. Además esta situación había ocurrido antes, por ejemplo en el año 1956 cuando el precio del metal seguía un proceso diferente al actual.-

Hemos colocado un grafico con el desarrollo de los precios del cobre durante presente año, Londres (Contado-color negro); Grandes Productores de EE.UU. (color rojo línea punteada) y Fundidores de USA (color rojo, línea llena). La primera parte nos indica los promedios mensuales del metal en sus respectivos mercados y la segunda los promedios diarios de lo que lleva transcurrido el presente mes de Octubre.-

Analizando la curva del precio de Londres, se puede apreciar en forma clara, todos sus procesos, tal como la baja inicial de principios de año y los diversos procesos recuperacionistas seguidos a partir de Febrero/58.- Vemos que en un plazo de 9 meses el precio del metal ha recuperado £ 38, de tal forma que Septiembre de 1958 se encuentra en igualdad de precio que el existente a mediados de Junio del año pasado.- Por otro lado las cotizaciones de los días hábiles de Octubre aumentan este avance a las £ 67.9 y que coloca el precio del día Viernes 10 en igualdad con los que existieron en los finales de Mayo de 1957.-, cabe hacer resaltar que en dicha época se presentaba el mismo fenómeno actual Disponible más alto que Plazo) y que el alza de sólo 8 días hábiles (Octubre) equivale a casi un 79 % de lo que subió el precio del metal en los 9 meses.-

La explicación de las alzas, ha sido referida a través de nuestros trabajos se ven y en la actualidad merecen destacarse sólo tres de ellas, que son realmente las que están decidiendo con su presión, la balanza en favor de la recuperación de los precios del metal, una es el aumento de la demanda del metal en los diversos mercados; la 2a. es la disminución de los stocks en poder de los Productores y Fabricantes y 3° la baja de la producción a causa de las huelgas de Rodesia del Norte y Canadá (las que no han sido aun solucionadas) y la paralización momentánea de la mina de Chino (subsidiaria de la Kennecott) a causa de existir una disputa por límites.-

Las otras dos curvas de precios (Estadounidenses-color rojo) nos permiten observar que tanto el precio Londinense como el Fundidores son más ágiles en sus reacciones de mercado; acusan también con mayor facilidad las alteraciones que afectan a los diferentes fenómenos económicos que dominan el mercado cuprero.- En cambio el precio de los Grandes



El ciclo recuperacionista iniciado a fines de la semana pasada, cristalizó en la presente con notorias alzas, que permitieron que el Cobre en Londres

GRAFICO COMPARATIVO DEL PRECIO DEL COBRE EN LONDRES Y USA.

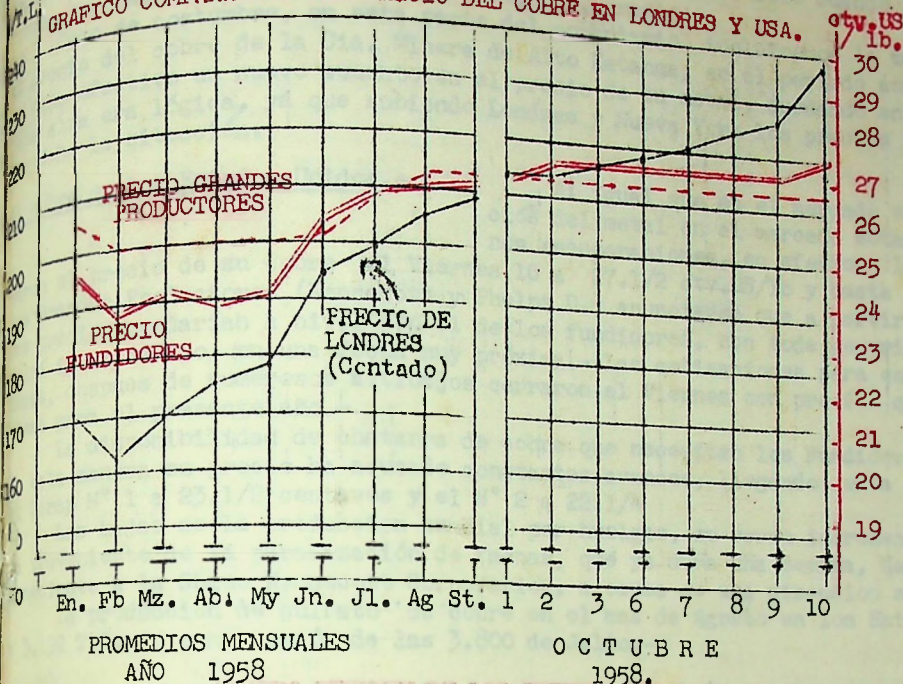

alcanzara los mas altos niveles del presente año, cuando el Viernes 10 la cotizacion de la 1a. Rueda anunci6 Disponible £ 239.0.0 Compr. 241.0.0 Vend. A 90 Dias £ 223.10.0 Comp. 224. 0.0 Vend.

En los diversos circuitos comerciales rein6 la creencia que luego llegaría una rectificación, y sólo logró convencerlos de su veracidad, cuando se recibió la 2a. Rueda con un cierre similar al anterior.-

Los promedios semanales (Disp. £ 225.70 y "A 90 Dias" £ 220.60) acusaron un alza total de £ 12.25 para contado y £ 7.05 para plazo y constituyen los niveles máximos para el presente año.- Durante el desarrollo de la semana pudo apreciarse un fenómeno que también llamó la atención del público, y fué que la cotización Disponible se mostró muy superior a la cotización "A 90 Dias"; vale recordar que esta es una situación normal, y sucede cuando existe incertidumbre para el precio de compra futuro (favorable o desfavorable), por tanto los consumidores prefieren pagar un precio mayor al contado y no esperar una fecha futura para adquirir o recibir el metal, y en la actualidad existe el agravante (para el consumidor) que el cobre disponible para un futuro próximo disminuirá a causa del aumento del consumo mundial y por la "perdida" de producción por diversas huelgas. Además esta situación había ocurrido antes, por ejemplo en el año 1956 cuando el precio del metal seguía un proceso diferente al actual.-

Hemos colocado un grafico con el desarrollo de los precios del cobre durante presente año, Londres (Contado-color negro); Grandes Productores de EE.UU. (color rojo línea punteada) y Fundidores de USA (color rojo, línea llena). La primera parte nos indica los promedios mensuales del metal en sus respectivos mercados y la segunda los promedios diarios de lo que lleva transcurrido el presente mes de Octubre.-

Analizando la curva del precio de Londres, se puede apreciar en forma clara, todos sus procesos, tal como la baja inicial de principios de año y los diversos procesos recuperacionistas seguidos a partir de Febrero/58.- Vemos que en un plazo de 9 meses el precio del metal ha recuperado £ 38, de tal forma que Septiembre de 1958 se encuentra en igualdad de precio que el existente a mediados de Junio del año pasado.- Por otro lado las cotizaciones de los días hábiles de Octubre aumentan este avance a las £ 67.9 y que coloca el precio del día Viernes 10 en igualdad con los que existieron en los finales de Mayo de 1957.-, cabe hacer resaltar que en dicha época se presentaba el mismo fenómeno actual Disponible más alto que Plazo) y que el alza de sólo 8 días hábiles (Octubre) equivale a casi un 79 % de lo que subió el precio del metal en los 9 meses.-

La explicación de las alzas, ha sido reforzada a través de nuestros trabajos semanales y en la actualidad merecen destacarse sólo tres de ellas, que son realmente las que están decidiendo con su presión, la balanza en favor de la recuperación de los precios del metal, una es el aumento de la demanda del metal en los diversos mercados; la 2a. es la disminución de los stocks en poder de los Productores y Fabricantes y 3° la baja de la producción a causa de las huelgas de Rodesia del Norte y Canadá (las que no han sido aun solucionadas) y la paralización momentánea de la mina de Chino (subsidiaria de la Kennecott) a causa de existir una disputa por límites.-

Las otras dos curvas de precios (Estadounidenses-color rojo) nos permiten observar que tanto el precio Londinense como el Fundidores son más ágiles en sus reacciones de mercado, acusan también con mayor facilidad las alteraciones que afectan a los diferentes fenómenos económicos que dominan el mercado cuprero.- En cambio el precio de los Grandes (a la pagina N° 2)



Productores es mas lento en reaccionar, pero ha sido el que marcó la baja de comienzos de año y ha "afirmado" la situación del mercado cuprero con sus alzas; recordamos que los Productores no se han visto obligados a retroceder en su precio despues de un aumento, en cambio los otros dos antes mencionados en varias ocasiones han debido perder parte de sus bruscas utilidades y han logrado una recuperación estable sólo cuando los Grandes Productores han dado indicios o bien han elevado su precio.-

Como de costumbre, en esta parte del comentario incluiremos la materia referente al precio del cobre de la Cia. Minera de Alto Katanga; en el periodo analizado esta empresa hizo efectivo un nuevo aumento en el precio de su metal, quedando en 27,675 ctv.US./lb Esta alza era lógica, ya que subiendo Londres y Nueva York los precios del metal, ella aprovecha la situación.-

### El cobre en los Estados Unidos.-

Al igual que en el mercado europeo, los precios del metal en el mercado estadounidense acusaron recuperaciones, en efecto, los FUNDIDORES elevaron el precio de su cobre el Viernes 10 a 27.1/2 ctv.US/lb y hasta el momento dos de los Grandes Productores (Kennecott y Phelps D.) anunciaron que a partir del dia Lunes 13 sus precios quedarían a nivel con el de los fundidores, con toda seguridad la Anaconda seguirá igual camino en una fecha muy próxima.- Las cotizaciones para entregas a fechas futuras, despues de numerosos altibajos cerraron el Viernes con precios que constituyen máximos para el presente año.-

La disponibilidad de chatarra de cobre que necesitan los Fundidores sigue escasa, y de esta manera su precio ha acusado constantes avances, llegando esta semana a cotizarse el Scrap N° 1 a 23.1/2 centavos y el N° 2 a 22.1/4

Las bajas de la produccion mundial por huelgas, se verán incrementadas con la pérdida proveniente de la paralización de faenas, que ya dura una semana, de la mina Chino, perteneciente a la Chino Kennecott Corporation, a causa de una discusion sobre límites.-

La produccion de sulfato de cobre en el mes de Agosto en los Estados Unidos alcanzó a 3,192 T.C. en comparación de las 3.800 de Julio.-

### CUADRO RESUMEN DE LOS PRECIOS DEL COBRE EN USA.Y LONDRES

COTIZACION	ctv/lb	DESDE :	COTIZACION	ctv./ lb	DESDE
London Metal Bull.	26.908	St.29-Oct. 3	Grandes Prod.USA	26.500	vrs.fechas
L.M.E. Contado	28.213	Oct. 6- 10	Fundidores USA	27.500	Oct.10
L.M.E. A Plazo	27.575	idem	ASARCO, entrega	26.750	Oct. 2 - 8
K A T A N G A	27.675	Oct. 7	ASARCO, fob.ref.	26.350	idem
Grandes Productor.			SCRAP N° 1	23.500	Oct. 9
Canadienses	25.750	Sept.19	SCRAP N° 2	22.250	Oct.10
Export E&MJ	26.480	Oct.2 - 8	Domestic E&MJ	26.125	Oct.2 - 8

Fuentes: DEEC.B.de Com  
Metal Markets

Santiago, 13 de Octubre de 1958.-

racion, habiendo fracasado hasta el momento todas las gestiones que permitan llegar a un acuerdo satisfactorio entre las partes.- Con este motivo continuará disminuyendo la cantidad de cobre disponible en el mercado europeo y si la demanda por el metal sigue en aumento posiblemente el cobre elevará nuevamente su valor.-

El cuadro adjunto nos permite formarnos una breve idea de como se ha desarrollado durante Octubre, el precio del metal, tanto en Londres como en los Estados Unidos. Es fácil apreciar que las reacciones en el precio del cobre Londinense y el de los Fundidores USA, muestran una gran similitud, cosa que ya habíamos mostrado en nuestro informe anterior, igualmente se puede apreciar que cuando el precio Grandes Productores USA acusa una alza el mercado londinense (sólo cobre) se afirma.-

Otro aspecto interesante se puede observar respecto al Alza, ya que ésta acusa periodos bien definidos, uno inicial (1° al 10 ) mostrando una tendencia alcista un tanto brusca y 2° el correspondiente a la presente semana en análisis, cuya tendencia es alcista pero un poco más moderada.-

Destacamos que en igualdad de período, Londres acusa un aumento en su cotización disponible de 3,56 centavos, el precio Fundidores USA de 2 centavos y el de los Grandes Productores de sólo un centavo por libra.-

También el precio del cobre proveniente de la Cia. Minera de Alto Katanga (con Bélgica) ha mostrado en la semana dos alzas, primeramente el Lunes 13 en que llegó a 28,8 ctv.US/lb y posteriormente el Jueves 16 en que la susodicha cotización se elevó a 29,260 centavos de dolar por libra.-

Una noticia de interés para nuestro país ha sido dada por la prensa, anunciando que próximamente se iniciarán las obras de construcción de una planta lixiadora, que permitirá tratar minerales de cobre.- Dicha planta quedará a 150 kilómetros de Antofagasta y estará formada por capitales de la Cia. Explotadora de Minas y de la Sociedad Huanillos Batuco.-

(pasa a la pagina N° 2)



BOLETIN SEMANAL DEL COBRE N° 31.-

FECHAS OCT.	PRECIO EN BOLSA DE LONDRES				PRECIO EN EE.UU.	
	CONTADO		A 90 DIAS		Gr. Prod	FUNDID.
	£/T.L.	ctv/lb	£/T.L.	ctv/lb	ctv.US/ lb.	
1	213.25	26.656	213.50	26.688	26,500	26,500
2	213.50	26.687	213.50	26.688	26,500	27,000
3	216.50	27.063	216.25	27.031	26,500	27,000
6	218.50	27.313	217.50	27.188	26,500	27,000
7	220.50	27.563	218.50	27.313	26,500	27,000
8	224.00	28.000	220.25	27.531	26,500	27,000
9	227.00	28.375	222.25	27.781	26,500	27,000
10	238.50	29.313	224.50	28.063	26,500	27,500
13	239.00	29.875	230.75	28.841	27,500	27,500
14	237.75	29.719	232.00	29.000	27,500	27,500
15	237.50	29.687	231.25	28.906	27,500	28,500
16	241.25	30.156	234.00	29.250	27,500	28,500
17	241.75	30.219	234.75	29.344	27,500	28,500
PROMEDIOS						
Et. 29-03	213.45	26.681	213.55	26.694	26,500	26,786
Oct. 6-10	225.70	28.213	220.60	27.575	26,500	27,214
Oct. 13-17	239.45	29.931	232.55	29.069	27,500	28,214
Oct. 1-17	228.39	28.549	223.77	27.971	26,885	27,423

El mercado londinense de metales, en su parte pertinente al metal rojo, mostró una tendencia alcista, que presentó en los mediados de la semana una forma brusca, logrando sobrepasar la línea de las £ 240 (30 ctv./lb.); obteniéndose una vez más los valores máximos para el presente año, al acusar la segunda rueda del día

Viernes 17: Disponible:  
£ 242.0 comprador  
243.0 vendedor

A 90 DIAS  
£ 235.0 comprador  
235.5 vendedor

que permiten colocar a igualdad de nivel con los precios de Junio del año pasado.- Durante el desarrollo de la semana, continuó presentandose el fenómeno que caracterizó a la anterior, pero la diferencia entre Contado y Plazo acusó una disminución (De £ 16 a £ 7 ).-

En cuanto a sus promedios semanales, podemos apreciar que acusan un aumento de £ 13.75 y £ 11.95 para Contado y Plazo respectivamente.- Las ventas continuaron en niveles cercanos a las 2.000 tons. diarias, logrando en esta forma un avance de 750 T.L. con relación al monto de la semana pasada.- Hasta el momento se han transado (13 días hábiles) 28.400 T.L.

El promedio alcanzado durante lo que lleva corrido el mes, es de £ 228,39 para Disponible y £ 223.77 para cotización "A 90 Dias"; lo que hace presumible que el promedio mensual se encontrará ubicado alrededor de las 238 £ por T.L., siempre que en los días restantes de Octubre, el precio del metal fluctúe entre las £ 241 y £ 245.-

La huelga en la zona cuprera de Rodesia del Norte, lleva cerca de 6 semanas de duración, habiendo fracasado hasta el momento todas las gestiones que permitan llegar a un acuerdo satisfactorio entre las partes.- Con este motivo continuará disminuyendo la cantidad de cobre disponible en el mercado europeo y si la demanda por el metal sigue en aumento posiblemente el cobre elevará nuevamente su valor.-

El cuadro adjunto nos permite formarnos una breve idea de como se ha desarrollado durante Octubre, el precio del metal, tanto en Londres como en los Estados Unidos. Es fácil apreciar que las reacciones en el precio del cobre Londinense y el de los Fundidores USA, muestran una gran similitud, cosa que ya habíamos mostrado en nuestro informe anterior, igualmente se puede apreciar que cuando el precio Grandes Productores USA acusa una alza el mercado londinense (sólo cobre) se afirma.-

Otro aspecto interesante se puede observar respecto al Alza, ya que ésta acusa los períodos bien definidos, uno inicial (1° al 10) mostrando una tendencia alcista un tanto brusca y 2° el correspondiente a la presente semana en análisis, cuya tendencia es alcista pero un poco más moderada.-

Destacamos que en igualdad de período, Londres acusa un aumento en su cotización Disponible de 3,56 centavos, el precio Fundidores USA de 2 centavos y el de los Grandes Productores de sólo un centavo por libra.-

También el precio del cobre proveniente de la Cia. Minera de Alto Katanga (congo Belga) ha mostrado en la semana dos alzas, primeramente el Lunes 13 en que llegó a 28,8 ctv.US/lb y posteriormente el Jueves 16 en que la susodicha cotización se elevó a 29,260 centavos de dolar por libra.-

Una noticia de interés para nuestro país ha sido dada por la prensa, anunciando que próximamente se iniciarán las obras de construcción de una planta lixiadora, que permitirá tratar minerales de cobre.- Dicha planta quedará a 150 kilómetros de Antofagasta y estará formada por capitales de la Cia. Explotadora de Minas y de la Sociedad Huanillos Batuco.-



Precio del Cobre en los EE.UU.

Nuevamente encontramos novedades en los precios del metal, en el mercado de metales estadounidense; primeramente la Anaconda se unió al precio que los Fundidores; estos últimos ante la creciente demanda por el metal y la escasa disponibilidad de chatarra de cobre en la plaza, aumentaron nuevamente en 1 centavo su precio, quedando a 28,5 ctv/lb. precio que al parecer sufrirá modificaciones, ya que los principales fundidores han retirado su producto del mercado.

Las cotizaciones para entregas en fechas futuras, que en la presente semana se desarrollaron en un período hábil de 4 días (el Lunes sólo funcionó medio día la Bolsa de Metales) acusaron un creciente alza, de modo que los precios de cierre del Viernes mostraron cifras superiores a los 29,4 ctv.US/lb de cobre.

Las estadísticas del Instituto del Cobre de los EE.UU. han demostrado que en Septiembre la Producción Blister de las minas norteamericanas, la producción de Cobre Refinado y lo entregado a la industria manufacturera de artículos de cobre acusan un incremento en comparación con el mes de Agosto.

En cuanto a los stocks mundiales combinados de cobre, se aprecia una declinación de 60.189 T.C. al quedar reducidos a un total de 376.287 tons. revelando un 13,8 % de baja. Igual cosa sucede con la producción mundial combinada de Blister que de 233.774 tons. declinó a 211.181 T.C. y con la producción de Cobre Refinado que de 217.914 T.C. llegó a 203.617 tons.; en cambio las entregas a fabricantes han acusado un alza de 6.513 T.C.

Recientemente el Senador demócrata por el Estado de Montana, Mr. Mike Mansfield, retiró su petición relacionada con la adquisición por parte del Gobierno estadounidense de 100.000 T.C. de cobre a un precio de 27.1/2 ctvs. a fin de ayudar a los productores nacionales, disminuyendo sus existencias y provocando un alza inmediata del metal (que en aquella época fluctuaba entre los 26.0 y 26.500 ctvs.).- Estimamos que el retiro de ésta petición obedeció al creciente aumento en el precio del metal, que sobrepasó el precio estimado por dicho senador y a que la Oficina de Administración de la Defensa Civil no se muestra muy dispuesta a utilizar sus fondos en dicha adquisición.

CUADRO RESUMEN DE LOS PRECIOS DEL COBRE EN USA Y EUROPA

COTIZACION	ctv.US/lb.	DESDE	COTIZACION	ctv.US/lb.	DESDE :
London Metal Bull.	28.145	6-10 Oct	Grandes Product.USA	27.500	Oct.13
A.M.E. Contado	29.931	13-17 Oct.	Fundidores USA	28.500	Oct.15
A.M.E. A 90 días	29.069	idem	ASARCO, entrega	27.625	9-15 Oct.
KATANGA	29.260	Oct.16	ASARCO, fob.ref.	27.225	idem
Grandes Productor.			SCRAP N° 1	25.000	Oct.16
Canadienses.-	25.750	Sept.19	SCRAP N° 2	23.500	Oct.16
Export E & MJ	28.445	9-15 Oct.	Domestic E & MJ.	26.675	9-15 Oct.

Fuentes: DEEC.B. de Com.  
Metals Markets.

Santiago, 20 de Octubre de 1958.-

diados de Julio, 12 veces su precio, sin haber tenido que acusar un sólo retroceso.-

El Cobre en los EE.UU.-

El mercado estadounidense del cobre ha seguido anotando aumentos en sus cotizaciones.- El precio de los Productores Primarios que estaba en 27,5 ctv/lb. fué elevado en 1,5 centavos; primeramente por la Anaconda y la Kennecott el día 23, siendo inmediatamente seguidas por la P. Dodge.- En esta forma los Productores poseen un precio comparable con el que tenían en Agosto del año pasado.- Los fundidores elevaron su precio el Lunes 20, quedando a 30 ctv.US/lb; así muestran una igualdad de nivel con el precio que poseían en principios de Mayo de 1957.-

El mercado para entregas futuras, mostró gran actividad, batiéndose los récords de ventas existentes desde hace más o menos 25 años.- Por este motivo los Consumidores que compran en base a Entrega inmediata, encontraron grandes dificultades para poder cumplir sus órdenes, agravándose dicha situación por el retiro del metal por parte de muchos vendedores, quienes esperan encontrar mejores precios en los días venideros.- Se firmaron 2.679 contratos de venta.- Sus precios estuvieron de alza durante el período, a excepción de una leve declinación ocurrida después del alza brusca del Lunes.- Los precios de cierre del Viernes, no lograron superar los valores máximos de la semana, pero se mostraron bastante superiores a los que tenían a la hora del cierre del Viernes 17.-

En estas últimas semanas el Scrap de cobre, ha mostrado continuas alzas, que le han permitido llegar al N° 1 hasta los 26,5 ctvs. y el N° 2 a los 25 ctv./lb. La producción de cobre norteamericana, en el futuro mostrará un aumento, recientemente la Kennecott, aumentó el período de trabajo de algunas de sus minas situadas en la región occidental de los EE.UU.- Asimismo se denotará un aumento de la capacidad de trabajo, ya que muchas Compañías están aumentando el número de personal en faenas.-

( a la página N° 2 )



Informe Semanal del Cobre N° 32.- Con motivo que los diversos factores político-económicos se mantuvieron prácticamente inalterables, el mercado del cobre en Londres, continuó alcista; pero acusando algunas características de irregularidad; en efecto, el Lunes 20 la primera rueda acusó para el "tipo comprador" 243.0 para Contado y £ 236,50 para cotización a plazo; al día siguiente la primera rueda llegó a cotizarse en forma brusca a 250.50 para Contado y £ 243.50 para "A 90 días"; cifras que representan los valores máximos para el presente año.- A partir de este punto, tras una fuerte declinación logra estabilizarse en un campo cercano a las £ 242.0.- Vale hacer resaltar que aún continúa el fenómeno iniciado hace varias semanas atrás, es decir, que la cotización a "90 días" está bajo la de CONTADO y prácticamente dicha diferencia ha permanecido estable.-

En cuanto al monto de las ventas, vemos que acusan una actividad inusitada, mostrada a través del promedio diario, que es superior a las 3.200 T.L. y que llega a un total semanal de 16.225 Tons.; el junto con las ventas de la 2a. semana de Junio constituyen los máximos para 1958.- Hasta el momento se han transado 44.625 T.L. (en 18 días hábiles) en contra 36.170 tons. transadas en Septiembre.-

Comparando los promedios semanales, con los del período inmediatamente anterior, vemos que acusaron un alza de £4.55 y £ 5.05 para contado y plazo respectivamente.-

Fecha	£./T. L.		ctv.US./lb		T.L. VENTAS
	CONT.	PLAZO	CONT.	PLAZO	
20	243.75	237.25	30.469	29.656	3.025
21	249.25	242.25	31.156	30.281	4.000
22	243.25	236.50	30.406	29.563	3.250
23	241.50	235.25	30.188	29.406	2.675
24	242.25	236.75	30.281	29.594	3.275
Pr.S.	244.00	237.60	30.500	29.700	16.225

Fuente: DEEC.B. de Comercio  
Promedios tipo comprador.-

En Rodesia, la situación sigue sin variación, a pesar que el Comercio y la Industria han estado presionando al Gobierno Federal, para que intervenga y normalice la situación, que en la actualidad perjudica a todos ellos.- El Gobernador ha manifestado que no puede intervenir en forma directa, a causa de las disposiciones de la Constitución, pero existe la posibilidad que trate, en forma extraoficial, de hacer llegar a los afectados a un entendimiento con las compañías.-

Por otro lado, la International Nickel Company, de Canadá continúa la huelga iniciada el 24 de Septiembre.-

Ante estas noticias, los consumidores británicos, solicitaron al Gobierno que entregue al mercado, el metal de sus reservas estratégicas, para poder contraarrestar la escasa disponibilidad del metal en el mercado europeo.-

El precio de la Cia. Minera de Alto KATANGA, acusó en el presente período 3 aumentos consecutivos, partiendo el 20 con 29.71 ctvs.; luego el Martes a 30.16 ctvs. y finalmente el Miércoles 22 a 30.625 ctv/lb., acusando de esta forma un avance total de 1.3/8 centavos por libra.- Cabe destacar que con esta alzas, Katanga ha elevado, a partir desde mediados de Julio, 12 veces su precio, sin haber tenido que acusar un sólo retroceso.-

#### El Cobre en los EE.UU.-

El mercado estadounidense del cobre ha seguido anotando aumentos en sus cotizaciones.- El precio de los Productores Primarios que estaba en 27,5 ctv/lb. fué elevado en 1,5 centavos; primeramente por la Anaconda y la Kennecott el día 23, siendo inmediatamente seguidas por la P. Dodge.- En esta forma los Productores poseen un precio comparable con el que tenían en Agosto del año pasado.- Los fundidores elevaron su precio el Lunes 20, quedando a 30 ctv.US/lb; así muestran una igualdad de nivel con el precio que poseían en principios de Mayo de 1957.-

El mercado para entregas futuras, mostró gran actividad, batiéndose los récords de ventas existentes desde hace más o menos 25 años.- Por este motivo los Consumidores que compran en base a Entrega inmediata, encontraron grandes dificultades para poder cumplir sus órdenes, agravándose dicha situación por el retiro del metal por parte de muchos vendedores, quienes esperan encontrar mejores precios en los días venideros.- Se firmaron 2.679 contratos de venta.- Sus precios estuvieron de alza durante el período, a excepción de una leve declinación ocurrida después del alza brusca del Lunes.- Los precios de cierre del Viernes, no lograron superar los valores máximos de la semana, pero se mostraron bastante superiores a los que tenían a la hora del cierre del Viernes 17.-

En estas últimas semanas el Scrap de cobre, ha mostrado continuas alzas, que le han permitido llegar al N° 1 hasta los 25,5 ctvs. y el N° 2 a los 25 ctv./lb. La producción de cobre norteamericana, en el futuro mostrará un aumento, recientemente la Kennecott, aumentó el período de trabajo de algunas de sus minas situadas en la región occidental de los EE.UU.- Asimismo se denotará un aumento de la capacidad de trabajo, ya que muchas Compañías están aumentando el número de personal en faenas.-

(a la página N° 2)



En lo relacionado con las huelgas, en territorio americano, durante esta semana se solucionó la que afectaba a las minas de la Chino Div. (Sub. de la Kennecott) pero ya se inició otra en una Refinería de la P.Dodge, localizada en El Paso, Texas.

En nuestros informes anteriores, hemos expresado que el aumento de la demanda (consumidores) y la poca disponibilidad de metal en los mercados, agravadas por las continuas huelgas, han permitido que tanto el precio del metal como la producción experimenten incrementos en sus valores.- Creemos, que el mercado cuprero no se resentirá de inmediato, ya que se necesitan por lo menos uno ó dos meses, para que el metal refinado llegue en forma efectiva a los centros de consumo.- Estimamos que a partir de un punto, situado aproximadamente en 1959.- y siempre que los actuales factores dominantes del mercado no se alteren en forma fundamental, el precio del cobre se estabilizará en una zona cercana a los 30 ctv. de dólar la libra.-

#### Estadísticas de los Fabricantes en los EE.UU.

M E S	PRIMER SEMESTRE	JULIO	AGOSTO	SEPTBRE.
Consumo neto	541.531	79.353	96.717	105.949
Recibido de Product.	544.244	77.523	85.982	101.539
Diff. de Producción %	- 0.50	2.36	11.19	4.34
Ventas al Consumidor	547.687	87.720	93.624	100.903
<b>S T O C K S</b>				
Refinado	433.526	431.796	421.931	416.587
De trabajo	330.301	326.263	323.667	319.281
Efectivo	103.225	105.533	98.264	97.306
Ord. de compra pend.	72.385	77.362	78.194	77.025
Stock Total	175.610	182.895	176.458	174.331
Ventas compr.a Cons.	145.162	153.529	150.436	145.390
<b>STOCK NOMINAL</b>	<b>30.448</b>	<b>29.366</b>	<b>26.022</b>	<b>28.941</b>

Fuente: Metal Markets.-

Las estadísticas correspondientes a Septiembre, nos permiten apreciar que el consumo del metal por la industria elaboradora de cobre, alcanzó a 105.949 T.C.; cifra que junto con la de Junio, constituye la más alta de 1958.- acusa un incremento superior a las 9 mil tons. en relación al consumo de Agosto.- El tonelaje recibido de los Productores acusa también un aumento de 14.557 T.C. lo que permitió que la diferencial de producción bajara en casi un 50 %.-

Las ventas de artículos elaborados alcanzaron a 100.903 T.C. que constituye la 2a. cifra más alta para 1958 (la mayor es Junio, cuando el aumento de las ventas se debió a la proximidad de las vacaciones de verano).-

A fines de Septiembre, el Stock de cobre refinado en poder de los elaboradores alcanzó a 416.587 T.C. (cifra menor desde Abril de 1956); si a esta cantidad le sumamos las compras pendientes (a productores) obtendremos una reserva Bruta de 493.612 T.C.; reserva que acusa nuevamente una reducción.- Restando el tonelaje, que se encuentra en proceso de elaboración (319.281 T.C. el que ha venido disminuyendo desde Enero) queda un Stock Total de 174.331 tons. Si descontamos a esta cifra las ventas pendientes a consumidores, nos resulta finalmente un Stock nominal de 28.941 T.C. (en favor de los elaboradores).- Esta es la primera interrupción a la línea de bajas, que experimentaba el stock nominal desde Mayo de 1958.- En su mayor parte se debió al fuerte aumento de lo recibido de los productores y de la disminución de casi 5.000 tons. en las ventas pendientes a los consumidores.-

Panorama del cobre en Chile.- El alza de los últimos meses, se muestra muy favorable a nuestro país, ya que no solamente permitirá mayores entradas en nuestro presupuesto nacional, sino que estimulará el alza que se ha visto respaldada en nuestra Presupuesto Nacional, y el programa de construcciones futuras de la ENAP.- Así vemos que las cifras de Producción de cobre Blister obtenidas en Paipote y correspondientes al mes de Sept. alcanzó a 1.819 Tons. completando así en 9 meses 15.142 Tons. En comparación de las 11.162 tons. obtenidas en igual periodo de 1957.- Esto representa un aumento comparativo de un 35.66 %

En lo que se refiere a las obras, que efectuará la ENAP, ya sabemos que se construirá en las Ventanas (Quintero) una Fundición y luego una Refinería de Cobre.- El espíritu de estas inversiones, es absorber el máximo de minerales de cobre, los que actualmente se exportan en su mayor parte, por carecer Paipote de la capacidad suficiente; esto nos representa mayor costo y desembolso de divisas.- Si nosotros fundimos y refinamos el metal, el



...los diversos... cuprero no se resentiría de imediata y simultánea a los centros de consumo.- Estimamos que el metal refinado llegue en forma efectiva en 1959.- y siempre que los actuales factores dominantes del mercado no se alteren en forma fundamental, el precio del cobre se estabilizará en una zona cercana a los 30 ctv. de dólar la libra.-

### Estadísticas de los Fabricantes en los EE.UU.

MESES	PRIMER SEMESTRE	JULIO	AGOSTO	SEPTBRE.
Consumo neto	541.531	79.353	96.717	105.949
Recibido de Product.	544.244	77.523	86.982	101.539
Diff. de Producción %	- 0.50	2.36	11.19	4.34
Ventas al Consumidor	547.687	87.720	93.624	100.903
<b>STOCKS</b>				
Refinado	433.526	431.796	421.931	416.587
De trabajo	330.301	326.263	323.667	319.281
Efectivo	103.225	105.533	98.264	97.306
Ord. de compra pend.	72.385	77.362	78.194	77.025
Stock Total	175.610	182.895	176.458	174.331
Ventas compr.a Cons.	145.162	153.529	150.436	145.390
STOCK NOMINAL	30.448	29.366	26.022	28.941

Fuente: Metal Markets.-

Las estadísticas correspondientes a Septiembre, nos permiten apreciar que el consumo del metal por la industria elaboradora de cobre, alcanzó a 105.949 T.C.; cifra que junto con la de Junio, constituye la más alta de 1958.- acusa un incremento superior a las 9 mil tons. en reelección al consumo de Agosto.- El tonelaje recibido de los Productores acusa también un aumento de 14.557 T.C. lo que permitió que la diferencial de producción bajara en casi un 50 %.-

Las ventas de artículos elaborados alcanzaron a 100.903 T.C. que constituye la 2a. cifra más alta para 1958 (la mayor es Junio, cuando el aumento de las ventas se debió a la proximidad de las vacaciones de verano).-

A fines de Septiembre, el Stock de cobre refinado en poder de los elaboradores alcanzó a 416.587 T.C. (cifra menor desde Abril de 1956); si a esta cantidad le sumamos las compras pendientes (a productores) obtendremos una reserva Bruta de 493.612 T.C.; reserva que acusa nuevamente una reducción.- Restando el tonelaje, que se encuentra en proceso de elaboración (319.281 T.C. el que ha venido disminuyendo desde Enero) queda un Stock Total de 174.331 tons. Si descontamos a esta cifra las ventas pendientes a consumidores, nos resulta finalmente un Stock nominal de 28.941 T.C. (en favor de los elaboradores).- Esta es la primera interrupción a la línea de bajas, que experimentaba el stock nominal desde Mayo de 1958.- En su mayor parte se debió al fuerte aumento de lo recibido de los productores y de la disminución de casi 5.000 tons. en las ventas pendientes a los consumidores.-

Panorama del cobre en Chile.- El alza de los últimos meses, se muestra muy favorable a nuestro país, ya que no solamente permitirá mayores entradas en nuestro presupuesto nacional, sino que estimulará el aumento de la producción de la Mediana y Pequeña Minería.- Alza que se ha visto respaldada con las ampliaciones efectuadas en la Usina de Paipote y el programa de construcciones futuras de la ENAP.- Así vemos que las cifras de Producción de cobre Blister obtenidas en Paipote y correspondientes al mes de Sept. alcanzó a 1.819 Tons. completando así en 9 meses 15.142 Tons. En comparación de las 11.162 tons. obtenidas en igual periodo de 1957.- esto representa un aumento comparativo de un 35.66 %

En lo que se refiere a las obras, que efectuará la ENAP, ya sabemos que se construirá en las Ventanas (Quintero) una Fundición y luego una Refinería de Cobre.- El espíritu de estas inversiones, es absorber el máximo de minerales de cobre, los que actualmente se exportan en su mayor parte, por carecer Paipote de la capacidad suficiente; esto nos representa mayor costo y desembolso de divisas.- Si nosotros fundimos y refinamos el metal, el costo por tonelada de mineral, se rebajará en cerca de un 70 %., lo que lógicamente redundará en beneficio del país.-

Recientemente, el 25 de Octubre, cumplió un año de labores el mineral de la AFRI-CANA, situado en las proximidades de Santiago y perteneciente a la Anaconda Company.-

### COMPARACION DE LOS PRECIOS DEL COBRE

COTIZACION	ctv./lb	DESDE	COTIZACION	ctv.U/lb	DESDE
London Met. Bulletin	30.023	13-17 Oct.	Grandes Product. USA	29.000	Oct. 23-24
L.M.E. contado	30.500	20-24 Oct	Fundidores USA	30.000	Oct. 20
L.M.E. plazo	29.700	idem	Asarco, entrega	28.250	16-22 Oct.
KATANGA	30.625	22 Oct.	Asarco, fob. Ref.	27.850	idem
Grandes Product.			Scrap N° 1	26.500	Oct. 23
Canadienses			Scrap N° 2	25.000	idem
Export. E& MJ	27.750	--	Domestic E & MJ	27.750	16-22 Oct.
	29.500	16-22 Oct			

Fuentes: DEEC. B. de C.  
Metal Markets

Santiago, 28 de Octubre de 1958.-



EL COBRE EN EL MERCADO EUROPEO .-

valores máximos para 1958.-, acusando durante la semana precios sostenidos y una tendencia de fondo alcista, que culminó el Viernes con un alza brusca, llegando a superar las £ 250 y mostrando sólo en los mediados de la semana una pequeña declinación causada por la posibilidad que se solucionase la huelga en Rodesia del Norte, que lleva cerca de siete semanas de duración y representa una merma en la producción de cerca de 57.000 tons.-

FECHAS	£ por T.L.		ctv.US./lb		T.L. VENTAS
	CONTADO	A PLAZO	CONTADO	A PLAZO	
27	247.50	239.50	30.938	29.938	2.850
28	246.00	237.00	30.750	29.625	1.850
29	244.75	235.50	30.594	29.438	2.500
30	246.00	237.00	30.750	29.625	2.125
31	249.50	237.00	31.188	29.625	1.850
1a.Sem.	213.45	213.55	26.681	26.694	8.525 #
2a.Sem.	225.70	220.60	28.213	27.575	11.200
3a.Sem.	239.45	232.55	29.931	29.069	11.950
4a.Sem.	244.00	237.60	30.500	29.700	16.225
5a.Sem.	246.75	237.20	30.844	29.650	11.175
P.OCT.	235.77	229.70	29.471	28.713	55.800

Fuente: DEEC. B. de Comercio

Promedios tipo comprador

± Pertenecen a Octubre sólo 5.250 T.L.

CONTADO, en cambio el promedio de la cotización "A 90 DIAS" se muestra ligeramente inferior a la obtenida en el período anterior.- De esta manera y sólo considerando la cotización disponible, vemos que ella está a nivel con el precio que poseía el metal en los comienzos de Marzo del año pasado (Ver tabla N° 2).-

El desarrollo durante el mes fué totalmente bajo un mercado de precios sostenidos y tendencia alcista, que permitió que la cotización del metal se elevara de £ 213.0 a un nivel cercano a las 248.0 £ por T.L.; cristalizando la recuperación que se vislumbraba desde hace algunas semanas atrás.-

Su promedio mensual fué de £ 235.77 y £ 229.70 para CONTADO y PLAZO respectivamente, que lo coloca en similitud con los precios mensuales obtenidos en Marzo y Mayo de 1957 (consultar tabla N° 2).-

Los valores máximos de Octubre fueron de £ 251.0 para Contado el día Viernes 31 y para Plazo el día 21 con un precio de £ 243.75; los mínimos para ambas cotizaciones tuvieron lugar en la primera rueda del día 1°.-

El total transado en el mes, alcanzó a 55.800 TL. cifra máxima para el presente año y que eleva la media de 1958 (sólo 10 meses) a 52.007 tons cifra bastante superior a las medias de los años anteriores.- En relación a sus montos las ventas mostraron un máximo el 21 de Octubre de 4.000 tons. y un mínimo el Jueves 2 con 1.125 T.L. La media diaria de ventas alcanza a 2.436 T.L. en 23 días hábiles.-

Respecto al desarrollo del precio, dentro de los años 1957 y 1958 puede observarse en la tabla N° 2 los periodos de baja y los de recuperación, como asimismo los diversos niveles de comparación.-

La huelga que se iniciara el 13 de Sept. en el cinturón cuprero de Rodesia del Norte, continuó esta semana sin mayores cambios, solo a mediados de ella pareció existir una pequeña posibilidad de que los obreros volviesen a las faenas, al ponerse en contacto con el Primer Ministro de Rodesia, el secretario de los Sindicatos Europeos Mr. J. Purvis; El Coronel E. Gauron, altos representantes de las Empresas y dirigentes sindicales, pero no se avanzó absolutamente nada.- La actuación del Primer Ministro es completamente extraoficial y especialmente presionado por la gravedad de la situación que afronta el Comercio y la Industria de la zona que trabaja en base al metal rojo.- La huelga de la Refinería de la P. Dodge situada en El Paso, Texas, EE.UU. quedó finalizada y el Lunes 3 de Noviembre se reintegró.

Continuando su desarrollo alcista, el mercado cuprero londinense mostró en la presente semana una nueva fase recuperacionista, alcanzando uno de los precios sostenidos y una tendencia a superar las £ 250

Ante las huelgas existentes y otros fenómenos de índole económica, continúa el fenómeno conocido por los ingleses bajo el nombre de BACKWARDATION, es decir, la cotización contado sobre la plazo, notándose que dicha diferencia acusó un nuevo aumento, quedando en casi las £ 10 .-

Comparadas con el período anterior, las ventas acusaron una declinación cercana a las 5.000 Tons. sin que por eso se considere que constituyan un monto pequeño, ya que supera las 11.000 toneladas.-

En el período analizado, ha mostrado el promedio semanal más alto de Octubre para la cotización

T A B L A N ° 2

Meses	1957	1958
Enero	265.60	171.10
Febrero	245.40	162.59
Marzo	239.00	169.99
Abril	241.80	175.21
Mayo	237.70	178.66
Junio	226.84	194.40
Julio	217.39	199.64
Agosto	208.42	205.59
Sept.	194.29	209.11
Oct.	186.64	235.77
Novbre.	187.62	
Dicbre.	182.77	
Promedio	219.86	190.21

Fuente: DEEC.B.de C.  
Promedios Disponible, tipo  
Comprador en £ por T.L.



EL COBRE EN EL MERCADO EUROPEO .-

valores máximos para 1958.-, acusando durante la semana precios sostenidos y una tendencia de fondo alcista, que culminó el Viernes con un alza brusca, llegando a superar las £ 250 y mostrando sólo en los mediados de la semana una pequeña declinación causada por la posibilidad que se solucionase la huelga en Rodesia del Norte, que lleva cerca de siete semanas de duración y representa una merma en la producción de cerca de 57.000 tons.-

FECHAS OCTUBRE	£ por T.L.		ctv.US./lb		T.L VENTAS
	CONTADO	A PLAZO	CONTADO	A PLAZO	
27	247.50	239.50	30.938	29.938	2.850
28	246.00	237.00	30.750	29.625	1.850
29	244.75	235.50	30.594	29.438	2.500
30	246.00	237.00	30.750	29.625	2.125
31	249.50	237.00	31.188	29.625	1.850
1a.Sem.	213.45	213.55	26.681	26.694	8.525 #
2a.Sem.	225.70	220.60	28.213	27.575	11.200
3a.Sem.	239.45	232.55	29.931	29.069	11.950
4a.Sem.	244.00	237.60	30.500	29.700	16.225
5a.Sem.	246.75	237.20	30.844	29.650	11.175
P.OCT.	235.77	229.70	29.471	28.713	55.800

Fuente: DEEC. B. de Comercio  
Promedios tipo comprador  
# Pertenecen a Octubre sólo 5.250 T.L.

CONTADO, en cambio el promedio de la cotización "A 90 DIAS" se muestra ligeramente inferior a la obtenida en el período anterior.- De esta manera y sólo considerando la cotización disponible, vemos que ella está a nivel con el precio que poseía el metal en los comienzos de Marzo del año pasado (Ver tabla N° 2).

El desarrollo durante el mes fué totalmente bajo un mercado de precios sostenidos y tendencia alcista, que permitió que la cotización del metal se elevara de £ 213.0 a un nivel cercano a las 248.0 £ por T.L.; cristalizando la recuperación que se vislumbraba desde hace algunas semanas atrás.-

Su promedio mensual fué de £ 235.77 y £ 229.70 para CONTADO y PLAZO respectivamente, que lo coloca en similitud con los precios mensuales obtenidos en Marzo y Mayo de 1957 (consultar tabla N° 2).

Los valores máximos de Octubre fueron de £ 251.0 para Contado el día Viernes 31 y para Plazo el día 21 con un precio de £ 243.75 ; los mínimos para ambas cotizaciones tuvieron lugar en la primera rueda del día 1°.-

El total transado en el mes, alcanzó a 55.800 TL. cifra máxima para el presente año y que eleva la media de 1958 (sólo 10 meses) a 52.007 tons cifra bastante superior a las medias de los años anteriores.- En relación a sus montos las ventas mostraron un máximo el 21 de Octubre de 4.000 tons. y un mínimo el Jueves 2 con 1.125 T.L. La media diaria de ventas alcanza a 2.436 T.L. en 23 días hábiles.-

Respecto al desarrollo del precio, dentro de los años 1957 y 1958 puede observarse en la tabla N° 2 los periodos de baja y los de recuperación, como asimismo los diversos niveles de comparación.-

La huelga que se iniciara el 13 de Sept. en el cinturón cuprero de Rodesia del Norte, continuó esta semana sin mayores cambios, solo a mediados de ella pareció existir una pequeña posibilidad de que los obreros volviesen a las faenas, al ponerse en contacto con el Primer Ministro de Rodesia, el secretario de los Sindicatos Europeos Mr. J.Purvis; El Coronel E.Gauron, altos representantes de las Empresas y dirigentes sindicales, pero no se avanzó absolutamente nada.- La actuación del Primer Ministro es completamente extraoficial y especialmente presionado por la gravedad de la situación que afronta el Comercio y la Industria de la zona que trabaja en base al metal rojo.- La huelga de la Refinería de la P.Dodge situada en El Paso, Texas.EE.UU. quedó finalizada y el Lunes 3 de Noviembre se reintegra el personal a las faenas.-

Ante las huelgas existentes y otros fenómenos de índole económico, continúa el fenómeno conocido por los ingleses bajo el nombre de BACKWARDATION, es decir, la cotización contado sobre la plazo, notándose que dicha diferencia acusó un nuevo aumento, quedando en casi las £ 10 .-

Comparadas con el período anterior, las ventas acusaron una declinación cercana a las 5.000 Tons. sin que por eso se considere que constituyan un monto pequeño, ya que supera las 11.000 toneladas.-

En el período analizado, ha mostrado el promedio semanal más alto de Octubre para la cotización

T A B L A N ° 2

Meses	1957	1958
Enero	265.60	171.10
Febrero	245.40	162.59
Marzo	239.00	169.99
Abril	241.80	175.21
Mayo	237.70	178.66
Junio	226.84	194.40
Julio	217.39	199.64
Agosto	208.42	205.59
Sept.	194.29	209.11
Oct.	186.64	235.77
Novbre.	187.62	
Dicbre.	182.77	
Prmedio	219.86	190.21

Fuente: DEEC.B.de C.  
Promedios Disponible, tipo  
Comprador en £ por T.L.

(A la página N° 2)



La situación de la huelga en Africa, antes mencionada, ha causado en la plaza cuprera, una baja en la cantidad de metal disponible, por lo que se estima que la Junta de Comercio (BOARD OF TRADE) podría colocar en el mercado a disposición de los consumidores, parte de sus reservas gubernamentales.- Cabe recordar que a fines del año pasado, ante situaciones confusas reinantes en el mercado cuprero, la Junta negó la liberación de cobre, pero hay que considerar que en dicha época los precios estaban declinando; por otra parte, no hace mucho, en Junio del presente año, la Junta de Comercio lanzó al mercado 2.000 tons. con el objeto de ayudar a diversos consumidores, que en dicha época poseían muy poca cantidad de metal para sus funciones a causa de una huelga portuaria londinense.-

Ante la gravedad de la situación, el alza del cobre, la disminución de los stocks de la Bolsa de Metales y los antecedentes antes mencionados, hacen muy probable que dicho organismo lance al mercado una buena cantidad de metal para aliviar un poco la situación.

La tendencia alcista existente en la plaza cuprera londinense, permitió que los productores y distribuidores que abastecen normalmente al mercado europeo elevaran sus cotizaciones.- Así tenemos que la Unión Minera del Alto KATANGA (Congo Belga) de una cotización de 27,5 centavos que poseía a principios de mes, alcanzó en varias etapas el nivel de los 30,6 ctv/lb.; por otro lado el GIRM frances subió escalonadamente de los 27,73 a los 30 centavos de dolar por cada libra.-

Por haber dado en forma detallada, en los informes anteriores, las diversas causas que han provocado esta alza en el precio del metal y sólo por tratarse de un resumen mensual nos referiremos nuevamente a ellas en forma de un ligero resumen.-

1.- La escasez de cobre disponible en el mercado londinense, causada principalmente por las huelgas en Rodesia, Canadá y USA.

2.- Por la razón anterior y aumento de las compras en base a entrega inmediata, los stocks de cobre han acusado declinaciones, así teníamos que en Diciembre del año pasado los stocks llegaban a 22.717 tons.; en Marzo del presente año habían disminuido a 21.736 tons.; tres meses después, en Junio, ante el aumento del consumo y baja en la producción (reducciones y huelgas) llegaron a 15.240 tons. a fines de Septiembre estaban constituidos por 10.831 tons, y el 25 de Octubre alcanzaban a sólo 8,234 tons, es decir una declinación de un 83,8 por ciento en 10 meses.-

3.- No hace mucho, existió la posibilidad de una huelga del personal de la Marina Mercante que opera en la costa nordatlantica, de haberse hecho efectiva se habría agravado más la situación existente, al encontrar dificultades para el transporte del metal de un puerto a otro.-

4.- El conocimiento de estadísticas favorables correspondientes a los meses de Agosto y Septiembre.- Así tenemos que el consumo del cobre ha aumentado tanto en Estados Unidos como en Europa.- En EE.UU. el consumo de cobre llegó en Sept. a 105.949 T.C. y en Inglaterra las entregas a fabricantes durante los 8 primeros meses totalizaron 424.463 tons acusando un pequeño incremento en relación a las entregas en igual período del año pasado.- También hay que considerar como noticia favorable la recuperación de la industria norteamericana. En resumen, el mercado londinense presenta una tendencia firme y con alzas, no sólo por la falta de metal en el mercado, sino que también a causa del constante incremento en el consumo.-

5.- La eliminación de barreras comerciales con el bloque comunista, ha afectado no sólo en el aspecto psicologico a los consumidores y productores, sino que ha contribuido a la disminución de los stocks, por el aumento del tonelaje enviado a las Repúblicas Socialistas.-

6.- La tensión política ocasionada por las disputas en el Lejano Oriente, que ha obligado a las potencias Occidentales a no lanzar al mercado parte de sus reservas estratégicas, para así aliviar la situación reinante y aprovechar el alza de los precios.-

#### EL COBRE EN LOS ESTADOS UNIDOS

- Durante la presente semana el mercado cuprero estadounidense no ha mostrado mayores novedades; los grandes Productores y los Fundidores, no acusaron variación en los precios de entrega a fechas futuras, se aprecia que mos-

traron un esquema curioso, una baja que partió en los finales del Lunes y duró hasta el comienzo del Jueves, mostrando posteriormente recuperación, sin lograr igualar las mejores marcas de la semana.- Durante la baja (Martes a Jueves) se notó la aparición de un esquema de precios similar al londinense, es decir, mientras mayor fuese el plazo para la entrega, menor era el precio. En cuanto se recuperaron las cotizaciones el Viernes, todo volvió a normalizarse.- Según informaciones recientes, las ventas de los Grandes Productores al precio de 29 ctv. continuaron satisfactorias y en aumento, en cambio los Fundidores al nivel de los 30 ctvs. sólo lograron mantener el ritmo de ventas de la semana anterior.- En relación a las ventas a fechas futuras, se firmaron 1.657 contratos de ventas en la semana.- El conflicto de la Refinería de la P.Dodge, situada en el Paso, Texas. se solucionó y el personal reanudará las faenas el Lunes 3 de Noviembre.-

El mes de Octubre mostró grandes novedades en el panorama cuprero, el precio Or. Productores se elevó de 26,5 a 29,0 ctv y el Fundidores lo hizo de 26,5 a 30 ctvs/lb. en lo que se refiere al precio de entregas a fechas, el alza ha sido desde los 27,64 ctv. hasta los 29,42 ctvs. sin considerar que en muchas ocasiones sobrepasaron los 30 ctvs. (a la página N° 3)



Las transacciones a fechas en la COMEX (Comodity Exchange Inc.) han mostrado gran actividad, en lo que se refiere al cobre, ya que de un promedio de transacciones diarias de 2,500 tons. en los últimos días las ventas llegaron a superar las 11.000 T.C. Dentro de los informes que poseemos podemos dar los siguientes precios medios para Octubre:

Grandes Productores .....	27.604	ctv/lb
Fundidores .....	28.304	id
Domestic ..(Estimado) .....	27.080	id

Las causas del alza, son casi las mismas que nombramos para el mercado londinense, por lo que destacaremos sólo las principales en una forma sucinta.-

- 1.- Recuperación Económica de los EE.UU. y en especial de la Industria norteamericana, teniendo el aliciente de un posible aumento del consumo de cobre para el próximo año.-
- 2.- Huelgas en la Refinería de la P.Dodge (Texas), en las minas de la Division Chino (N.Mx) y en Canadá; dichas pérdidas en la producción se compensarán en parte con el aumento de la producción anunciado por la Kennecott y la P. Dodge recientemente.-
- 3.- Movimiento comercial de Exportación hacia Europa, a causa de la poca disponibilidad de metal en el mercado londinense y la tendencia alcista en los precios.-
- 4.- El abastecimiento de Chatarra de Cobre, que compran los Fundidores se ha mostrado escaso, a causa de mayor demanda, de baja en los stocks de los intermediarios y de los fundidores, de la posibilidad de exportación hacia Europa y perspectivas de mejores precios; por estas dos últimas razones muchos vendedores retiraron cobre del mercado.-
- 5.- Las últimas cifras estadísticas del metal se han mostrado favorables, como ser disminución de la producción de cobre blister, aumento del consumo y declinación del tonelaje de las existencias tanto en poder de los Productores como de los Elaboradores.-

**CUADRO RESUMEN DE LOS PRECIOS DEL COBRE .-**

COTIZACIÓN	ctv/lb.	DESDE
London M.Bulletin	30,592	Oct.20-24
L.M.E. contado	30,844	Oct.27-31
L.M.E. plazo	29,650	id.
KATANGA	30,610	Oct.22
Grandes Product.		
Canadienses	28,250	Oct.22
Export E&MJ	29,795	Oct.23-29

COTIZACIÓN	ctv/lb.	DESDE
Grandes Productores	29,000	Oct.23-24
Fundidores USA	30,000	Oct.20
Asarco, entrega	29,625	Oct.23-29
Asarco, fob.ref.	29,225	idem
Scrap N° 1	26,000	Oct.30
Scrap N° 2	24,500	Oct.30
Domestic E&MJ	28,715	Oct.23-29

Fuentes: DEEC. B.de C.  
Metal Markets

Santiago, 3 de Noviembre de 1958

ga de metal a las fuentes de distribución mas o menos a fines de Noviembre o comienzos de Enero.- Se debe tambien considerar que los stocks de cobre en la Bolsa de Metales londinense han disminuido en forma considerable (el 3 de Nov. alcanzaban a 6,610 T.L.) Otro punto que se debe mencionar, y que evitará la caída brusca del precio del metal, es el aumento del poder consumidor y a la necesidad que tienen los elaboradores de recibir cobre en forma inmediata.-

2.- A causa de la huelga en Rodesia y el alza del precio del metal, la Camara de Comercio (Board of Trade) autorizó la liberación de 10.000 Tons. de cobre, las que serán entregadas entre el 15 de Noviembre y 31 de Enero próximo.- Una cifra cercana a las 8.000 tons. serán entregadas a los abastecedores originales (para su reventa) y lo restante serán ofrecidos en el mercado al mejor postor.-

Se estima en círculos allegados a la Bolsa de Metales londinense que si el consumo continúa aumentando de volumen, los precios del metal podrían mostrar una nueva alza.

Uno de los abastecedores normales del Viernes 7 del presente, quedando de esta forma Katanga (Congo Belga) aumentó su precio el Viernes 7 del presente, quedando de esta forma en 31.30 ctv/lb puesto en Nueva York ó Amberes.- En dicha cotización no está incluido el impuesto de 1,7 centavos.- Tambien la compañía hizo el anuncio que aumentaría su producción en 21.600 toneladas anuales; con este incremento en la producción queda salvada la reducción que había hecho efectiva a comienzos de año.-

**EL COBRE EN LOS ESTADOS UNIDOS.-**

No presentó mayores novedades el mercado de metales norteamericano, en lo que atañe al metal rojo, continuando los Grandes Productores en 29 ctv/lb y los Fundidores do los Grandes Productores en 29 ctv/lb y los Fundidores para entregas futuras acusaron alzas durante todo el periodo analizado y los precios de cierre del Viernes se muestran superiores a los 30,5 centavos.- Las cotizaciones para entregas futuras de cobre puede decirse que las ventas disminuyeron bastante, firmandose 325 contratos de venta.-

En cuanto a los dos grupos de principales de abastecedores de cobre operando se que las ventas continúan sin variaciones; los fundidores a pesar de estar operando en el territorio americano al precio de 30 ctv. han efectuado algunas exportaciones a precios superiores.- La demanda por su metal se mantiene satisfactoria.-

( a la pagina N° 2 )



EL COBRE EN EL MERCADO EUROPEO.-

Prosiguiendo la fase recuperacionista iniciada la semana pasada, el precio del metal en Londres acusó nuevos valores máximos para el presente año, y que en muchos casos se colocó a nivel con las cotizaciones que poseía el metal a mediados de Enero de 1957.- Entre todas estas nuevas cotizaciones máximas, destacaremos la de la segunda rueda del Jueves 6 en que el cierre de ella marcó: Disponible £ 260.50 Comprador 261.00 Vendedor

TABLA CON LOS PRECIOS DEL COBRE

FECHA	£ por T.L.		ctv.US/ lb.		T.L. VENTAS
	CONTAD.	PLAZO	CONTAD.	PLAZO	
3	255.00	239.00	31.875	29.875	3.000
4	255.50	238.75	31.938	29.844	1.900
5	257.25	240.00	32.156	30.000	2.000
6	260.00	245.00	32.500	30.625	2.050
7	259.00	246.50	32.375	30.813	2.475
Pr. Sm.	257.35	241.85	32.169	30.231	11.425

Fuente: DEEC.B. de C.

Promedios Tipo comprador

A 90 días £ 246.50 Comprador  
£ 247.00 Vendedor

Los promedios semanales alcanzaron a £ 257.35 para Contado y £ 241.85 para cotización "A 90 Días", acusando de esta manera un avance de £ 10.6 y £ 4.65 para Contado y Plazo respectivamente.- Se puede apreciar en la Tabla de precios, que aún continúa el fenómeno que afecta a las cotizaciones, permitiendo que Disponible sea superior a la de Plazo. (Backwardation) Notándose que de una diferencia inicial de £ 16 disminuyó a £ 13 el Viernes.-

También cabe destacar que estos promedios semanales son las cifras máximas (semanales) para el presente año.- En cuanto a las ventas se puede apreciar que son ligeramente superiores a las de la semana recién pasada, lo que nos indica que en Londres continuó el ritmo de actividad, característica de estos últimos periodos.-

Entre los diversos asuntos que hicieron noticia en el mundo cuprero, destacaremos los que consideramos pueden en un futuro afectar el precio del metal.-

1.- El día 5 finalizó la huelga que afectaba al cinturón cuprero de Rodesia del Norte y que tuvo una duración superior a los 50 días; retorna al trabajo un gran número de obreros europeos y africanos.- Esta solución fué posible, gracias a la mediación extraoficial del Primer Ministro, y que logró conciliar en parte a los dos bandos.- Este conflicto significó una pérdida en la producción de 57.000 tons. de metal y le representará a la Compañía una suma cercana a los 46 mil millones de pesos chilenos.-

La solución de esta huelga, no significa que el precio del metal vaya a experimentar una caída fuerte en los precios en forma inmediata, ya que se normalizará la entrega de metal a las fuentes de distribución más o menos a fines de Diciembre ó comienzos de Enero.- Se debe también considerar que los stocks de cobre en la Bolsa de Metales londinense han disminuido en forma considerable (el 3 de Nov. alcanzaban a 6,610 T.L.) Otro punto que se debe mencionar, y que evitará la caída brusca del precio del metal, es el aumento del poder consumidor y a la necesidad que tienen los elaboradores de recibir cobre en forma inmediata.-

2.- A causa de la huelga en Rodesia y el alza del precio del metal, la Cámara de Comercio (Board of Trade) autorizó la liberación de 10.000 Tons. de cobre, las que serán entregadas entre el 15 de Noviembre y 31 de Enero próximo.- Una cifra cercana a las 8.000 tons. serán entregadas a los abastecedores originales (para su reventa) y lo restante serán ofrecidos en el mercado al mejor postor.-

Se estima en círculos allegados a la Bolsa de Metales londinense que si el consumo continúa aumentando de volumen, los precios del metal podrían mostrar una nueva alza.

Uno de los abastecedores normales del Viernes 7 del presente, quedando de esta forma Katanga (Congo Belga) aumentó su precio el Viernes 7 del presente, quedando de esta forma en 31.30 ctv/lb puesto en Nueva York ó Amberes.- En dicha cotización no está incluido el impuesto de 1,7 centavos.- También la compañía hizo el anuncio que aumentaría su producción en 21.600 toneladas anuales; con este incremento en la producción queda salvada la reducción que había hecho efectiva a comienzos de año.-

EL COBRE EN LOS ESTADOS UNIDOS.-

No presentó mayores novedades el mercado de metales norteamericano, en lo que atañe al metal rojo, continuando los Grandes Productores en 29 ctv/lb y los Fundidores para entregas futuras acusaron alzas durante todo el periodo.

Las cotizaciones para el Viernes 7 del presente se muestran superiores a los 30,5 centavos.- Las cotizaciones para entregas futuras acusaron alzas durante todo el periodo analizado y los precios de cierre del Viernes 7 del presente se muestran superiores a los 30,5 centavos.- Las ventas disminuyeron bastante, firmandose 325 contratos de venta.-

En cuanto a los dos grupos de principales de abastecedores de cobre puede decirse que las ventas continúan sin variaciones; los fundidores a pesar de estar operando en el territorio americano al precio de 30 ctv. han efectuado algunas exportaciones a precios superiores.- La demanda por su metal se mantiene satisfactoria.-

(a la pagina N° 2)







Las ventas en el mercado estadounidense, en relación a la semana pasada, acusaron sólo 325 contratos. Se espera que por espacio de uno ó dos meses, el cobre Estadounidense estará reemplazando en el mercado europeo, la pérdida de producción causada por la huelga en Rodésia. Recientemente ha anunciado la ANACONDA que su producción mensual se verá aumentada en cerca de 2.700 tons.; igual anuncio ha hecho la Inspiration Consolidated Copper Co. Los aumentos anunciados por la industria extractiva norteamericana llegan a 15.000 tons. mensuales aproximadamente.-

Aún no se soluciona la huelga de la International Nickel Co. en Canadá, que en cerca de 35 días ha dejado de producir 11.600 tons. y ha agotado completamente sus existencias.- Cabe destacar que EE.UU. es el principal consumidor del cobre canadiense; es hecho y los aumentos de precio del metal proveniente de diversas refinerías canadienses han permitido que el mercado americano refuerce su posición.- Se ha recibido informes sobre las utilidades de algunas empresas cupreras americanas; así tenemos que la MAGMA COPPER Co y subsidiarias anunciaron una ganancia neta para el 3er. Trimestre de US\$ 129.383 dólares, lo que permitirá rebajar la pérdida obtenida durante el primer semestre de 1958.-

La KENNECOTT CORP. anunció una ganancia neta de US\$ 14.8 millones, lo que equivale a una utilidad de US\$ 1,37 por acción.- Esto se debe comparar con los US\$ 27.7 millones de igual periodo de 1957; es decir acusa una declinación cercana al 58 %.- La ANACONDA COMPANY registró entradas netas por 19,3 millones de dólares, es decir US\$ 1.80 por acción, en contra US\$ 3.36 por acción que obtuvo en igual periodo de 1957 o sea refleja una baja del 46,4 %.-

Recientemente se ha anunciado que los EE.UU. han aliviado los controles de exportación (ventas) con destino a Rusia y otros países del bloque soviético, para cerca de 250 artículos, en los que está incluidos el cobre, aluminio y productos de hierro y acero.-El embargo sobre el comercio con China Comunista, Korea del Norte y Vietnam del Norte sigue en vigencia.-

#### CUADRO RESUMEN DE LOS PRECIOS DEL COBRE

COTIZACION	ctv/lb.	DESDE	COTIZACION	ctv/lb	DESDE
LONDON METAL BULLET.	31.765	Nov. 3 - 7	GRANDES PRODUCTORES	29.000	Oct. 23-24
L.M.E. Contado	30.888	Nov. 10-14	FUNDIDORES USA.	30.000	Oct. 20
L.M.E. A Plazo	30.088	idem	ASARCO, entrega	29.250	Nov. 6-12
KATANGA	30.625	Nov. 14	ASARCO, FOB.Ref.	28.850	idem
GRANDES PRODUCTORES			SCRAP N° 1	26.000	Nov. 13
CANADIENSES	29.000	Nov. 7	SCRAP N° 2	24.250	Nov. 6
EXPORT E&MJ	30.895	Nov. 6 -12	DOMESTIC E&MJ	28.663	Nov. 6-12

Fuentes: DEEC.B.de Comercio  
Metal Markets.

Santiago, 17 de Noviembre de 1958.-

#### EL COBRE EN LOS EE.UU.

Las cotizaciones de los Productores Primarios continúan sin variación, en cambio los Fundidores mostraron tres bajas consecutivas a partir del Lunes 24 y que llevaron el precio del metal desde los 30 centavos hasta el nivel actual de los Productores; ello se debe al desaparecimiento de la corriente de exportación hacia Europa, a la disminución de la demanda en el mercado interno y a la gran cantidad de metal vendida en Octubre.- Las cotizaciones para entregas futuras mostraron declinaciones durante la semana y sólo se afirmaron a partir del Miércoles, esto permitió una pequeña recuperación, que en todo caso no logró alcanzar los valores máximos de la semana.- Se firmaron 1.837 contratos de venta.-

Los precios estadounidenses durante el mes de Noviembre permanecieron estables durante la mayor parte del mes, y sólo se produjeron las alteraciones que mencionamos en los párrafos anteriores.-

#### Estadísticas de Existencias de los Productores en Octubre

Estadísticas de Existencias de los Productores en Octubre						
LEYENDA	E. E. U. U.		OCTUBRE	OTRAS AGOSTO	NACIONES SEPT	PRODUCTORAS OCTUBRE
	AGOSTO	SEPT				
Primaria	67.586	79.541	92.140	156.807	123.178	112.108
Secundaria	8.906	7.259	19.734	475	701	748
TOTAL PROD. BLISTER	76.492	86.800	111.874	157.282	123.879	112.856
Prod. Cu. Refinado	100.640	107.971	113.288	117.274	96.035	78.791
Entregas a Fabric.	86.928	101.064	121.692	160.274	153.603	171.687
STOCK PRODUCTORES	215.560	178.222	128.490	220.972	196.558	140.285
STOCKS COMBINADOS				436.532	374.780	268.775
( USA más EXTERIOR )						



COBRE EN EL MERCADO EUROPEO ..

hasta las £ 223 (34,1 ctv.) el día Miércoles y logró recuperarse posteriormente, sufriendo, aunque levemente, las marcas de principios de la semana.- El número de toneladas transadas acusó un aumento cercano a las 3.000 T.L.

FECHAS	£ / T.L.		ctv. US/lb		T.L. VENTAS
	CONTADO	A PLAZO	CONTADO	A PLAZO	
17	243.75	240.75	30.469	30.094	3.750
18	239.25	236.25	29.906	29.531	1.925
19	238.50	235.75	29.813	29.469	1.950
20	239.00	237.00	29.875	29.625	1.775
21	237.75	232.50	29.219	29.063	1.525
22	238.85	236.45	29.856	29.556	10.925
P.Sm.					
24	225.00	226.25	28.125	28.281	3.025
25	223.50	223.75	27.938	27.969	4.450
26	223.25	224.25	27.906	28.031	1.725
27	226.75	226.50	28.344	28.313	2.250
28	228.50	228.50	28.536	28.536	2.250
P.Sm.	225.40	225.85	28.175	28.231	13.700
1.º NOV	242.18	236.21	30.273	29.526	48.475

y quedando casi en igualdad de condiciones con el promedio de Febrero del año pasado; a pesar de ello, la tendencia del mes se ha mostrado bajista, y al perder parte de los puntos ganados en Octubre, no logró obtener un precio medio mensual mucho más elevado.- En este informe destacaremos solamente aquellas causas que han provocado esta baja relativa en el precio del metal rojo; creemos que ella se debe principalmente a razones técnicas de mercado, es decir, un reajuste en busca de un equilibrio entre el consumo real y los niveles de precios; también contribuyó en parte la declinación del movimiento de carácter especulativo, por tenerse la seguridad en un futuro próximo de un abastecimiento normal; al primer síntoma que mostraron los stocks de la bolsa londinense de poder aumentar sus existencias, y finalmente nos queda el hecho que el Gobierno Norteamericano, eliminó en gran parte los controles a que había sometido su cobre de exportación, dando así un mayor margen para una competencia de mercados.-

Los precios de los abastecedores normales del mercado europeo, también se han reducido, así tenemos que KATANGA disminuyó su cotización dos veces durante el mes, bajando desde los 31.30 centavos hasta los 30.625 ctv. el día 14 y posteriormente a 29.250 el 25; por otro lado el GIRM Francés declinó sus precios desde los 32.33 ctv. a 31.79 ctv.fas.N.Y.

EL COBRE EN LOS EE.UU.

Las cotizaciones de los Productores Primarios continúan sin variación, en cambio los Fundidores mostraron tres bajas consecutivas a partir del Lunes 24 y que llevaron el precio del metal desde los 30 centavos hasta el nivel actual de los Productores; ello se debe al desaparecimiento de la corriente de exportación hacia Europa, a la disminución de la demanda en el mercado interno y a la gran cantidad de metal vendida en Octubre.- Las cotizaciones para entregas futuras mostraron declinaciones durante la semana y sólo se afirmaron a partir del Miércoles, esto permitió una pequeña recuperación, que en todo caso no logró alcanzar los valores máximos de la semana.- Se firmaron 1.837 contratos de venta.-

Los precios estadounidenses durante el mes de Noviembre permanecieron estables durante la mayor parte del mes, y sólo se produjeron las alteraciones que mencionamos en los párrafos anteriores.-

Estadísticas de Existencias de los Productores en Octubre

LEYENDA	E. E. U. U.		OCTUBRE	OTRAS AGOSTO	NACIONES SEPT	PRODUCTORAS OCTUBRE
	AGOSTO	SEPT				
Primaria	67.586	79.541	92.140	156.807	123.178	112.108
Secundaria	8.906	7.259	19.734	475	701	748
TOTAL PROD. BLISTER	76.492	86.800	111.874	157.282	123.879	112.856
Prod. Cu. Refinado	100.640	107.971	113.288	117.274	96.035	78.791
Entregas a Fabric.	86.928	101.064	121.692	160.274	153.603	171.687
STOCK PRODUCTORES	215.560	178.222	128.490	220.972	196.558	140.285
STOCKS COMBINADOS ( USA más EXTERIOR )				436.532	374.780	268.775



Basándonos en el cuadro que permite darnos una idea cabal de la situación ocurrida, comen-  
zaremos a analizar los diversos puntos de interés.- Abordaremos primeramente las cifras co-  
rrespondientes a los Estados Unidos; de ellas es fácil deducir que las producciones de co-  
bre Blister y Refinado acusan un incremento, esto es el reflejo del aumento de producción  
de las Cias. Anaconda, Kennecott y P. Dodge. Posiblemente estas cifras aumenten aun más ya  
que en Noviembre no existieron en USA. grandes problemas de huelgas que mermaran la produc-  
ción.

La entrega de metal a los elaboradores (ó fabricantes) alcanzó a 121.692 tons.  
Constituyendo de esta forma el valor máximo para 1958., esto permite comprobar que en rea-  
lidad existió una mayor demanda por el metal, no fundamentalmente por un aumento del consu-  
mo real, sino que los elaboradores ante el temor que se agotasen las existencias de metal  
en USA, ante la corriente de exportación hacia Europa y al hecho que muchas compañías pro-  
ductoras vieron disminuidas sus producciones por conflictos obreros, efectuaron grandes  
compras de metal.-

En cuanto a los Stocks, a pesar del aumento de producción, acusan una rebaja de  
49,732 T.C., es decir un 27.9 % en relación al mes anterior.- Esta cifra es la más baja  
del presente año.-

Las cifras para el resto de las naciones productoras (excluyendo a la USSR, Japon,  
países Escandinavos, Australia, Yugoslavia y mina de Mesina en el Travaal) acusan las si-  
guientes novedades: La producción de Blister y la de Refinado acusan fuertes declinaciones,  
por efecto de las diversas huelgas (tal como la de la International Nickel de Canadá y la  
de Rodesia del Norte ---- Vease los Informes anteriores).-

Las entregas a fabricantes también aumentaron en forma brusca a 171.687 T.C. va-  
liendo las mismas razones que las explicadas en el párrafo similar a las cifras de EE.UU.  
Los stocks acusan una fuerte declinación, lógica consecuencia de la merma de pro-  
ducción por las huelgas y el aumento de la demanda por el metal.-

Finalmente vemos que las existencias mundiales combinadas, afectadas por los pun-  
tos antes analizados acusan una fuerte caída en su volumen y que alcanza a una cifra cerca  
a las 106 mil toneladas, es decir un 28.3 % respecto a las existencias de finales de  
Septiembre.-

En el próximo número analizaremos las estadísticas de los elaboradores correspon-  
dientes a Octubre y entregaremos las cifras corregidas de Septiembre.-

CUADRO RESUMEN DE LOS PRECIOS DEL COBRE

COTIZACION	ctv/lb.	DESDE	COTIZACION	ctv/lb	DESDE
LONDON METAL BULLET.	30.128	Nov.17-21	GRANDES PRODUCTORES	29.000	Oct.23-24
L.M.E. contado	28.175	Nov.24-28	FUNDIDORES USA	29.000	Nov.26
L.M.E. A Plazo	28.231	idem	ASARCO, entrega	29.000	Nov.20-26
KATANGA	29.250	Nov.25	ASARCO, FOB. Ref.	28.600	idem
GRANDES PRODUCTORES			SCRAP N° 1	24.750	Nov.27
CANADIENSES	29.000	Nov. 7	SCRAP N° 2	23.250	idem
EXPORT E & MJ	28.200	Nov.20-26	DOMESTIC E & MJ	28.665	Nov.20-26

Fuentes: DEEC.B.de C.  
Metal Markets

Santiago, 1°-Dic.- 1958

NOV. 8	5.979
NOV.15	6.096
NOV.22	6.221
NOV.29	6.471

5.- La reciente declinación de la actividad económica de In-  
glaterra y en general de Europa.- Un hecho que revela la  
preocupación del gobierno inglés ante este problema es  
la disminución de la tasa de redescuento en un medio por  
ciento, con el referido descuento la tasa queda en un 4 %

La UNION MINERA DE KATANGA, se vió nuevamente en la obligación de disminuir  
su precio, quedando al nivel de los 28.575 centavos de dolar por libra, consideran-  
do como base N. York o Amberes; dicho precio excluye el impuesto de internacion del cobre  
de 1.7 ctv/lb.-

EL COBRE EN LOS EE.UU. --

El precio de los Grandes Productores continúa sin variacio-  
nes en el nivel de los 29 centavos de dolar la libra, en  
cambio los Fundidores se vieron obligados el día 3 a rebajar  
la situación resultante, es decir, Precio Productores mayor  
como signo seguro de una caí-

su precio a los 28.50 centavos.- La situación considerada por algunos expertos  
que el precio Fundidores, es considerada por algunos expertos como signo seguro de una caí-  
da en los precios.-

Entre algunos analistas americanos, existe la creencia que esta baja de precios  
en el mercado estadounidense se debe al hecho que durante Octubre, los Consumidores adqui-  
rieron grandes cantidades de metal, y por esta razón no se interesan en efectuar nuevas com-  
pras o bien en algunos casos los Compradores de esa época se han transformado en vendedores,  
esta situación permite el hecho de disminución de la demanda, especialmente en los niveles  
superiores a los 29 centavos; pero en los niveles inferiores a este límite esta demanda lle-  
ga a tener un valor suficiente como para mantener estable un precio.-  
( a la página N° 2 )



COBRE EN EL MERCADO EUROPEO ..

Las cotizaciones más bajas de los últimos meses, cuando la segunda rueda cerró a £ 217.00 Vendedor, tanto para Contado como para Plazo.- Después de esta baja, el precio del metal mostró una leve recuperación, que en ningún caso logró alcanzar los niveles del principio de mes.- Hemos logrado estimar, mediante sistemas de inferencia estadística, que la tendencia de estabilizar el precio en una zona cercana a las £ 220.-

FECHAS	£ / T. L.		ctv.US./ lb		T.L. VENTAS
	CONTADO	A PLAZO	CONTADO	A PLAZO	
1°	227.25	227.25	28.406	28.406	1.675
2°	225.25	225.25	28.156	28.156	925
3°	218.00	218.25	27.250	27.281	2.850
4°	220.00	220.50	27.500	27.563	1.975
5°	220.00	220.75	27.500	27.594	1.700
9-Dic	222.10	222.40	27.763	27.800	9.125

DEEC. B. de Comercio  
Promedios tipo comprador

Continuó durante la semana analizada el período de inestabilidad de tendencia bajista; debido a ello el cobre mostró el Miércoles 3 una cotización "A 90 Días" mostrando de esta forma una declinación respecto a los promedios de la semana anterior en £ 3.30 y £ 3.45 respectivamente.- El total de toneladas vendidas alcanzó a 9.125 T.L., acusando una disminución cercana a las 3.800 toneladas.-

Los promedios semanales acusaron £ 222.10 para Contado y £ 222.40 para la cotización "A 90 Días" mostrando de esta forma una declinación respecto a los promedios de la semana anterior en £ 3.30 y £ 3.45 respectivamente.- El total de toneladas vendidas alcanzó a 9.125 T.L., acusando una disminución cercana a las 3.800 toneladas.-

Los diversos factores que propician el alza de Octubre y parte de Noviembre, han desaparecido o bien ya no actúan sobre las cotizaciones; entre los factores depresivos que están dominando el mercado cuprero mencionaremos en orden de

Importancia:

- Las exportaciones efectuadas desde los EE.UU. con destino a Europa y que permitieron a los Consumidores comprar grandes cantidades de metal, de manera que estos perdieron el interés por adquirir cobre.- Esta situación se vio facilitada debido a que los Estados Unidos disminuyeron los controles y la tramitación de exportación.-
- Las ventas anunciadas por el Gobierno de Gran Bretaña, para aliviar la escasez de metal en Londres, primeramente se liberaron 10.000 T.L. y días después otras 7.500.- El problema que los ingleses vayan o no a hacer efectivas estas ventas es materia de otro estudio, pero en un mercado tan sensible, como es el de metales, el solo anuncio de este tipo de ventas provoca un descenso brusco en el precio.- El Departamento del Cobre de Chile, en más de una ocasión ha enfrentado con excelentes razonamientos este problema, expresando que esta política de ventas por parte de los Gobiernos debería suprimirse.- Sobre este punto huelgan los comentarios.-
- Los aumentos de producción anunciados por diferentes compañías productoras. Se recomienda leer los informes anteriores.-
- El aumento de los stocks en la Bolsa de Metales londinense, que se pueden observar detalladamente en la tabla que se adjunta, y que da la impresión que estas existencias seguirán en aumento, aunque en forma lenta, por lo menos hasta que se normalice la entrega de metal por parte de las minas de Rodézia del Norte.-
- La reciente declinación de la actividad económica de Inglaterra y en general de Europa.- Un hecho que revela la preocupación del gobierno inglés ante este problema es la disminución de la tasa de redescuento en un medio por ciento, con el referido descuento la tasa queda en un 4 %

FECHAS	TONS. LARGAS
SEPTIEMBRE	11.795
OCTUBRE	7.403
NOV. 8	5.979
NOV.15	6.096
NOV.22	6.221
NOV.29	6.471

La UNION MINERA DE KATANGA, se vió nuevamente en la obligación de disminuir su precio, quedando al nivel de los 28.575 centavos de dolar por libra, considerando como base N. York o Amberes; dicho precio excluye el impuesto de internacion del cobre de 1.7 ctv/lb.-

EL COBRE EN LOS EE.UU. ..

El precio de los Grandes Productores continúa sin variaciones en el nivel de los 29 centavos de dolar la libra, en cambio los Fundidores se vieron obligados el día 3 a rebajar la situación resultante, es decir, Precio Productores mayor como signo seguro de una caída en los precios.- La situación resultante, es decir, Precio Productores mayor como signo seguro de una caída en los precios.- Entre algunos analistas americanos, existe la creencia que esta baja de precios en el mercado estadounidense se debe al hecho que durante Octubre, los Consumidores adquirieron grandes cantidades de metal, y por esta razón no se interesan en efectuar nuevas compras o bien en algunos casos los Compradores de esa época se han transformado en vendedores, esta situación permite el hecho de disminución de la demanda, especialmente en los niveles superiores a los 29 centavos; pero en los niveles inferiores a este límite esta demanda llega a tener un valor suficiente como para mantener estable un precio.-



También es considerado como un factor psicológico adverso, el hecho que el pre-  
de los Productores Primarios no haya sido alzado sobre los 29 ctvs., cuando se estimaba  
ello sucedería en un plazo no superior a los 15 días.-  
Informaciones de los Productores y de los Fundidores expresan que la demanda por  
metal, a los actuales niveles de precio, es satisfactoria.-  
En el COMEX los precios del metal abrieron con tendencia levemente alcista, pero  
menores y la efectividad de la baja, hicieron que durante dos días los precios declinaran  
brusca; posteriormente se recuperaron logrando quedar en niveles superiores a los  
señala el Martes 2.- Se firmaron 1.177 contratos de venta.-  
estadísticas de los Fabricantes en los EE.UU.

	PRIMER SEMESTRE	JULIO	AGOSTO	SEPTIEMBRE	OCTUBRE
Consumo neto	541.531	79.353	96.717	105.474	138.916
Consumo de Prod.	544.244	77.523	86.982	101.064	121.692
Consumo de Producción %	- 0.50	2.36	11.19	4.36	14.15
Ventas al Consumidor	547.687	87.720	93.624	100.428	150.218
STOCKS					
Refinado	433.526	431.796	421.931	416.587	399.113
En trabajo	330.301	326.263	323.667	319.281	315.929
Activo	103.225	105.533	98.264	97.306	83.184
Compra pendientes	72.385	77.362	78.194	77.025	91.019
Stock Total	175.610	182.895	176.458	174.331	174.203
Ventas comp.a Consumid.	145.162	153.529	150.436	145.390	156.692
STOCK NOMINAL	30.448	29.366	26.022	28.941	17.511

Las estadísticas de Oc-  
tubre, nos permiten a-  
preciar que el consumo  
del metal por la indus-  
tria elaboradora de co-  
bre alcanzó a 138.916  
T.C., cifra máxima pa-  
ra 1958 y además la ma-  
yor obtenida desde hace  
algunos años atrás y  
que acusa un aumento su-  
perior a las 33 mil T.C.  
en relación a lo consu-  
mido en Septiembre.  
El tonelaje recibido de  
los productores llegó a  
121.692 T.C., cifra má-

liza para el presente año y que acusa también un fuerte aumento (20.628 Tons); las cifras an-  
tes anotadas permitieron que la diferencial de producción aumentara a un 14.15 % y que los  
stocks acusarán declinaciones. Las ventas de artículos elaborados alcanzaron a 150.218 T.C.  
cifra que constituye el valor máximo para el presente año.-

A través de estas cifras puede observarse el fuerte incremento de las compras de  
cobre y de artículos elaborados de cobre, y que en la actualidad es una de las causas por la  
cual el precio del metal ha caído de los niveles alcanzados en Octubre y principios de Novbre.

A fines de Octubre las existencias de cobre refinado alcanzaban a 399.113 T.C.  
(cifra más baja desde Marzo de 1956); si a la cantidad en referencia le sumamos las compras  
pendientes (a productores) obtendremos una Reserva Bruta de 490.132 T.C., reserva que una v-  
ez más acusa una declinación. Si se descuenta el tonelaje en proceso de elaboración (315.929 Tons, cantidad que viene disminuyendo desde Enero) queda un Stock Total de 174.203  
toneladas; si se deducen todavía las ventas ya comprometidas a los consumidores resulta fi-  
nalmente un STOCK NOMINAL de 17.511 T.C. en favor de los fabricantes.- Esta cifra es la menor  
tenida desde Junio de 1957.-

#### CUADRO RESUMEN DE PRECIOS DEL COBRE

COTIZACIONES	ctv.US/lb	DESDE	COTIZACIONES	ctv./lb	DESDE
LONDON METAL BULLETIN	28.871	Nv.24-28	GRANDES PRODUCTORES	29.000	Oct-23
M.E. contado	27.763	Dc.1°- 5	FUNDIDORES USA	28.500	Dic. 3
M.E. A plazo	27.800	idem	ASARCO, entrega	28.750	Nv.27 a
PARANGA	28.575	Dic. 3	ASARCO, FOB.Ref.	28.350	Dic. 3
GRANDES PRODUCTORES			Scrap N° 1	24.750	Nov.24
CANADIENSES			Scrap N° 2	23.250	idem
EXPORT E & MJ	28.500	Nov.28	DOMESTIC E & MJ	28.594	N.27-D.3
	27.545	N.23-D.3			

Santiago, 9° de Diciembre de 1958.-

Fuentes: DEEC. B. de C.  
Metal Markets.  
Como se aprecia estas declaraciones  
tienen un ribete de gran importancia para  
nuestra economía, debido a que si el consumo  
y la demanda mundial lo permiten, nuestro  
país podrá exportar una mayor cantidad de  
cobre en barras y por lo tanto tendremos  
una entrada de divisas.-

	toneladas	millones de US
EL SALVADOR	100.000	103.000.000
CHUQUICAMATA #	300.000	46.000.000
LA AFRICANA	5.000	3.000.000
T O T A L	405.000	152.000.000

# Incluye a Tocopilla.-

Santiago, 15 de Diciembre de 1958

DEPARTAMENTO DE ESTUDIOS ECONOMICOS  
OFICINA DE INFORMACIONES Y ESTADISTICA  
BOLSA DE COMERCIO



COBRE EN EL MERCADO EUROPEO.-

Tal como habíamos expresado anteriormente el precio del metal, se mantuvo alrededor del nivel de \$ 220.0, a pesar de esta brusca baja el metal se cotizó a \$ 215.75 Comp. y 216.0 Vend. Después de esta semana apareció el fenómeno que consiste en la superioridad de la cotización sobre la de Plazo, pero nos da la impresión que será de corta duración por no existir causas que lo permitan.-

Los promedios semanales fueron de \$ 219.70 para Contado y \$ 219.55 para Plazo; si se compara estos promedios con los anteriores se aprecia una declinación de \$ 2.40 y \$ 1.45 respectivamente.- Las ventas se mostraron irregulares, totalizando 9.025 T.L., es decir, 100 menos que la semana pasada.- Los stocks de metal de la bolsa londinense mostraron de 6.471 T.L. a 5.996 T.L.

El periodico "The Financial Times" estima que próximamente habrá un reajuste en el precio del metal, basandose principalmente en el hecho que los Productores Americanos mantienen a pesar de todo su precio en los 29 ctv., estimando que en cuanto el consumo muestre disminución, tratarán de mantener el precio mediante una acumulacion de reservas o bien una reducción en la producción.-

La mina de cobre de Bancroft, Rodesia del Norte, reanudará sus faenas en Abril de 1959. La mina en referencia había sido clausurada por estar demandando pérdidas y principalmente para disminuir la producción africana.-

La Union Minera del Alto Katanga, la mayor productora de Cobre del Congo Belga, siguiendo la tendencia bajista del precio del cobre, el Martes 9 rebajó nuevamente su cobre, quedando de esta forma en 27.9 ctv/lb. base N.York ó Amberes (excluye el impuesto de importación de EE.UU. de 1.7 centavos por libra)

EL COBRE EN LOS EE.UU. -

El mercado cuprero norteamericano se mostró muy tranquilo por no existir acontecimientos que afecten el equilibrio entre el consumo y el Abastecimiento y por existir un mayor optimismo en USA acerca del futuro del metal, debido a que la recuperación económica americana sigue su marcha, en cambio en Europa la Economía de los diversos países está mostrando un periodo de decadencia.- Los Grandes Productores continúan en los 29 centavos, y acusan buenas ventas a este nivel, en cambio los Fundidores que están en 28,5 ctv dicen que su demanda es regular y el Fundidor que aun mantiene el precio en los 29 ctvs. expresó que sus ventas son mínimas.- En forma paralela al descenso de sus precios de venta, los fundidores bajaron la cotización del cobre SCRAP a los 22,5 ctv.- Posteriormente este tipo de cobre mostró una pequeña recuperación y se vende actualmente a 22,75 centavos.-

En el COMEX comenzó el periodo con una baja en los precios, de la cual se recuperó posteriormente y cerró el Viernes a niveles muy similares a los que tenía a fines de la semana pasada.-

Entre las noticias, que pueden tener repercusión para un futuro próximo, tenemos las declaraciones del Vice-presidente de la P.Dodge, quien estima que en 1959 la producción y el Consumo mostraran un equilibrio tal, que permitirá que el precio del metal alcance niveles razonables.-

La P.Dodge Corporation of Canada, subsidiaria de la Norteamericana de igual nombre recientemente abrió oficinas en Vancouver, para atender el desarrollo de los trabajos en la región occidental del Canadá.-

EL COBRE EN CHILE -

Recientemente altos personeros de la Anaconda concedieron una entrevista de prensa para exponer ante la opinión pública de los futuros proyectos de esta empresa, los que permitirán a las Cias. subsidiarias de la Anaconda, aumentar su capacidad de explotación a cerca de los 405.000 tons. mediante inversiones cercanas a los 152 millones de dólares.-El cuadro adjunto muestra la futura capacidad extractiva de los minerales y la cantidad de dolares que serán empleados en su expansión.-

Como se aprecia estas declaraciones tienen un ribete de gran importancia para nuestra economía, debido a que si el consumo y la demanda mundial lo permiten, nuestro país podrá exportar una mayor cantidad de cobre en barras y por lo tanto tendremos una entrada de divisas.-

M I N E R A L	PRODUCCION toneladas	INVERSIONES millones de US
EL SALVADOR	100.000	103.000.000
CHUQUICAMATA #	300.000	46.000.000
LA AFRICANA	5.000	3.000.000
T O T A L	405.000	152.000.000

# Incluye a Tocopilla.-

Santiago, 15 de Diciembre de 1958

DEPARTAMENTO DE ESTUDIOS ECONOMICOS  
OFICINA DE INFORMACIONES Y ESTADISTICA  
BOLSA DE COMERCIO



EL COBRE EN EL MERCADO EUROPEO .-

El precio del metal rojo continuó estacionario en la zona de las £ 220 por T.L. durante el periodo en analisis, mostrando sólo leves fluctuaciones de libre competencia.- Continúo la ligera superioridad de las cotizaciones Contado sobre la de Plazo.-

Los promedios semanales fueron de £ 220,15 para CONTADO y de £ 219,40 para FIA, acusando un alza de 0.45 para el primero y una baja de 0.15 para el segundo.- El tonelaje vendido alcanzó a 10.100 T.L. mostrando de esta forma un aumento de 1.075 T.L. respecto a la semana pasada.- Esta cifra constituye además, la mayor cifra para Diciembre.-

Las minas de cobre en St. Patrick, situadas cerca de Dublin, fueron recientemente inauguradas en forma oficial, dependiendo de la Mogul Mining Corporation of Canada por intermedio de dos subsidiarias de ésta, en Gran Bretaña.-

Para la próxima semana, este Departamento estima que el mercado continuará mostrarse estable.-

EL COBRE EN EL MERCADO NORTEAMERICANO .-

Sólo en los finales de la semana, la plaza de metales mostró cierta variación en uno de los principales precios estadounidenses para el cobre, en efecto, el Viernes los FUNDIDORES elevaron el precio de su metal a 28,75 ctv/lb, existiendo la creencia que en un futuro próximo la subirían a los 29 centavos.- Mientras tanto los Grandes Productores observan con atención las maniobras de fijación de precios de los Fundidores y se mantienen firmes en su cotización de 29 ctv.US/lb.-

En el COMEX ( Comodity Exchange) las cotizaciones abrieron el Lunes estables, y durante el resto de la semana acusaron un alza paulatina que permitió que el Viernes los precios de cierre sean superiores a los 28.2 centavos.- Se firmaron 983 contratos de venta.-

Estadísticas de las Existencias de Productores para Noviembre

LEYENDA	E. E. U. U.			OTRAS NACIONES PRODUCTORAS		
	SEPTIEMBRE	OCTUBRE	NOVIEMBRE	SEPTIEMBRE	OCTUBRE	NOVIEMBRE.
Primaria	79.541	92.140	96.532	123.178	112.108	131.334
Secundaria	7.259	19.734	13.931	701	748	980
TOTAL PROD. BLISTER	86.800	111.874	110.463	123.879	112.856	132.314
Prod. Cu. Refinado	107.971	113.288	128.048	96.035	78.791	102.061
Entregas a Fabric.	101.064	121.692	131.288	153.603	171.687	129.809
STOCKS PRODUCTORES	178.222	128.490	93.596	196.558	140.285	143.178
STOCKS COMBINADOS ( USA más EXTERIOR)				374.780	268.775	236.774

El cuadro adjunto nos permite apreciar que en USA la producción Blister decreció un 14.760 T.C. llegando a cerca de 1.600 toneladas, en cambio la de cobre refinado aumentó en 14.760 T.C. llegando a constituir la mayor producción del presente año.- Este departamento en el estudio había estimado que esta situación ocurriría.-

Las entregas a fabricantes alcanzaron a 131.288 T.C. que es a su vez la mayor cifra de los últimos tiempos y motivada por las entregas de cobre pendientes de Octubre.-

Lo antes expresado permitió que los stocks acusaran 93.596 T.C. es decir, muestran una rebaja del orden del 27.16 % en relación al mes anterior, esto hace que durante los dos últimos meses esta declinación sea superior al 55 %.-

Las estadísticas para "exterior de los EE.UU." muestran un aumento en las producciones de Blister y de Refinado, una baja en las entregas a los fabricantes y una pequeña alza en el stock de cobre.-

Todo lo antes dicho permite que las existencias combinadas mundiales lleguen a 236.774 T.C. acusando una fuerte caída y es la cifra mínima desde hace muchos años.-

Las estadísticas de Importación, muestran que durante Septiembre las importaciones de cobre por los Estados Unidos alcanzaron a 32.427 tons. acusando un aumento de 1.608 T.C. respecto al mes anterior.- Le corresponde de esta cifra 4.447 Tons. a Minería de Cobre; 22.830 tons. al cobre Blister y 5.120 tons. al cobre refinado.- A nuestro país le corresponde de estas cifras 15.315 tons. es decir, un 47.23 % del total importado por USA.-

CUADRO RESUMEN DE LOS PRECIOS DEL COBRE

LONDRES, contado	220.15 £/T.L.
LONDRES, a plazo	219.40 £/T.L.
GRANDES PRODUCTORES USA.	232.00 £/T.L.
FUNDIDORES USA ( Vns.19)	230.00 £/T.L.



COBRE EN EL MERCADO EUROPEO .-

o bajas propias de un mercado de libre competencia.- Continúo la ligera superioridad en la zona de las £ 220 por T.L. durante el periodo en analisis, mostrando sólo leves fluctuaciones de cotizacion Contado sobre la de Plazo.-

Los promedios semanales fueron de £ 220.15 para CONTADO y de £ 219.40 para PLAZO, acusando un alza de 0.45 para el primero y una baja de 0.15 para el segundo.- El tonelaje vendido alcanzó a 10.100 T.L. mostrando de esta forma un aumento de 1.075 T.L. respecto a la semana pasada.- Esta cifra constituye ademas, la mayor cifra para Diciembre.-

Las minas de cobre en St. Patrick, situadas cerca de Dublin, fueron recientemente inauguradas en forma oficial, dependiendo de la Mogul Mining Corporation of Canada por intermedio de dos subsidiarias de ésta, en Gran Bretaña.-

Para la próxima semana, este Departamento estima que el mercado continuará mostrarse estable.-

COBRE EN EL MERCADO NORTEAMERICANO .-

Sólo en los finales de la semana, la plaza de metales mostró cierta variación en uno de los principales precios estadounidenses para el cobre, en efecto, el Viernes los FUNDIDORES elevaron el precio de su metal a 28,75 ctv/lb, existiendo la creencia que en un futuro próximo la subirían a los 29 centavos.- Mientras tanto los Grandes Productores observan con atención las maniobras de fijación de precios de los Fundidores y se mantienen firmes en su cotizacion de 29 ctv.US/lb.-

En el COMEX (Comodity Exchange) las cotizaciones abrieron el Lunes estables, y durante el resto de la semana acusaron un alza paulatina que permitió que el Viernes los precios de cierre sean superiores a los 28,2 centavos.- Se firmaron 983 contratos de venta.-

Estadísticas de las Existencias de Productores para Noviembre

LEYENDA	E. E. U. U.			OTRAS NACIONES PRODUCTORAS		
	SEPTIEMBRE	OCTUBRE	NOVIEMBRE	SEPTIEMBRE	OCTUBRE	NOVIEMBRE.
Primaria	79.541	92.140	96.532	123.178	112.108	131.334
Secundaria	7.259	19.734	13.931	701	748	980
TOTAL PROD. BLISTER	86.800	111.874	110.463	123.879	112.856	132.314
Prod. Cu. Refinado	107.971	113.288	128.048	96.035	78.791	102.061
Entregas a Fabric.	101.064	121.692	131.288	153.603	171.687	129.809
STOCKS PRODUCTORES	178.222	128.490	93.596	196.558	140.285	143.178
STOCKS COMBINADOS ( USA más EXTERIOR)				374.780	268.775	236.774

El cuadro adjunto nos permite apreciar que en USA la producción Blister decreció en cerca de 1.600 toneladas, en cambio la de cobre refinado aumentó en 14.760 T.C. llegando a constituir la mayor producción del presente año.- Este departamento en el estudio N° 36 había estimado que esta situación ocurriría.-

Las entregas a fabricantes alcanzaron a 131.288 T.C. que es a su vez la mayor cifra de los últimos tiempos y motivada por las entregas de cobre pendientes de Octubre.-

Lo antes expresado permitió que los stocks acusaran 93.596 T.C. es decir, muestran una rebaja del orden del 27.16 % en relación al mes anterior, esto hace que durante los dos últimos meses esta declinación sea superior al 55 %.-

Las estadísticas para "exterior de los EE.UU." muestran un aumento en las producciones de Blister y de Refinado, una baja en las entregas a los fabricantes y una pequeña alza en el stock de cobre.-

Todo lo antes dicho permite que las existencias combinadas mundiales lleguen a 236.774 T.C. acusando una fuerte caída y es la cifra mínima desde hace muchos años.- Las estadísticas de Importación, muestran que durante Septiembre las importaciones de cobre por los Estados Unidos alcanzaron a 32.427 tons. acusando un aumento de 4.688 T.C. respecto al mes anterior.- Le corresponde de esta cifra 4.447 Tons. a Minerías de Cobre; 22.830 tons. al cobre Blister y 5.120 tons. al cobre refinado.- A nuestro país le corresponde de estas cifras 15.315 tons. es decir, un 47.23 % del total importado por USA.-

CUADRO RESUMEN DE LOS PRECIOS DEL COBRE

LONDRES, contado	220.15 £/T.L.
LONDRES, a plazo	219.40 £/T.L.
GRANDES PRODUCTORES USA.	232.00 £/T.L.
FUNDIDORES USA ( Vns.19)	230.00 £/T.L.



EL COBRE EN EL MERCADO EUROPEO .-

Se trabajó solamente durante dos días y medio en la Bolsa de Metales londinense, debido a que el Miércoles 24 se suspendieron a partir de la segunda rueda las operaciones, las que se reanudarán solamente el Lunes 29.-

Durante este periodo el precio de la tonelada de metal se sostuvo sobre la línea de las £ 221.0 acusando pequeñas variaciones, propias del mercado.- En círculos allegados se estima que el cobre puede llegar a un nivel cercano a las £ 225 a £ 230 antes de fin de año.- La actividad de ventas se mostró irregular variando violentamente de un día para otro las cantidades.- Todavía continúa siendo mayor la cotización CONTADO ; pero esta diferencia se ha reducido a £ 0.50.-

El promedio semanal para contado es de £ 221.50 y el para plazo de £ 221.00 en comparación con los de la semana anterior vemos que se avanzó en £ 1.35 y £ 1.60 respectivamente.- El monto total de ventas fué de 4.700 T.L., es decir da una diferencia aparente de 5.400 T.L. pero en realidad al compararla en igualdad de periodo esta diferencia se reduce a solamente 1.100 toneladas.-

Hasta el momento los promedios para Diciembre alcanzan a £ 220.79 para Contado y £ 220.54 para Plazo, en contra las £ 242.18 y £ 236.21 del mes de Noviembre.- En cuanto al tonelaje vendido vemos que alcanza a 32.950 Tons. dando en esta forma un promedio diario de 1.831 tons.; si se compara con el promedio diario de Noviembre vemos que se confirma el hecho que el consumidor no ha mostrado mayor interés de adquirir metal durante este mes.

Uno de los abastecedores normales del mercado europeo, la Compañía Minera de SANGA elevó su precio d 28 1/8 ctv/lb. base Nueva York ó Amberes.-

EL COBRE EN EL MERCADO NORTEAMERICANO.-

Nuevamente los Grandes Productores no acusan variación en su cotización, mientras los Fundidores acusan un nuevo avance; de esta forma los dos precios quedan en igualdad de nivel (32 centavos por libra).- La demanda a este precio no pudo dictaminarse porque el tiempo habi fué un tanto escaso.-

En el COMEX los precios se mostraron irregularmente estables de tal modo que los precios de cierre del Miércoles 24 quedaron ligeramente inferiores a los que existían en el mercado del día Viernes 19.- Las ventas a plazo se mostraron relativamente activas, firzandose 809 contratos de venta.-

Recientemente se solucionó el conflicto de huelga que afectó a la International Nickel Company, de Canadá y que tuvo una duración de casi 3 meses, se estima que este nuevo incremento a la producción no afectará al precio del metal, porque se contraarrestará con un aumento del consumo en los próximos meses.-

La Kennecott Copper Corporation reorganizó parte de su sistema de divisiones, convirtiendo la Kennecott Wire ans Cable Co. en una division de operaciones de la Okenite Company.- El objeto de esta decision es lograr una mayor coordinación para un aumento de producción, facilidad de ventas, ect.. Esta nueva Division se conocerá con el nombre de OENITE CO.; KENNECOTT W. & CABLE COMPANY DIVISION.-

Actualmente en los EE.UU. el precio del sulfato de cobre continúa en 11.65 centavos de dolar por libra.- FOB. Refinería.-

CUADRO RESUMEN DE LOS PRECIOS DEL COBRE A LA FECHA

C O T I Z A C I O N	CTV.US/LB	DESDE ó PERIODO
LONDRES, CONTADO	27.688	Dic.22 a Dic.26
LONDRES, A 90 DIAS	27.625	idem
FUNDIDORES EE.UU.	29.000	23 de Diciembre
GRANDES PRODUCTORES EE.UU.	29.000	23 de Octubre
K A T A N G A	28.125	22 de Diciembre
GRANDES PRODUCTORES CANADIENSES	28.500	28 de Noviembre
ASARCO, ENTREGA	28.750	Dic.18 a Dic. 24
ASARCO FOB. REFINERIA	28.350	idem
SCRAP N° 1	24.500	Diciembre 18
SCRAP N° 2	23.000	idem
EXPORT E & MJ	26.975	Dic.18 - Dic.24
DOMESTIC E & MJ	28.590	idem

Santiago, 29 de Diciembre de 1958.-



El presente informe tiene por objeto dar a conocer el resultado de la gestión de la Casa de Comercio durante el mes de mayo de 1957. El mismo se divide en tres partes: la primera, que trata de la actividad comercial; la segunda, que trata de la actividad financiera; y la tercera, que trata de la actividad administrativa.

Actividad Comercial

no. mes	0.0015	por ciento
enero	0.0015	"
febrero	0.0015	"
marzo	0.0015	"
abril	0.0015	"
mayo	0.0015	"
junio	0.0015	"
julio	0.0015	"
agosto	0.0015	"
septiembre	0.0015	"
octubre	0.0015	"
noviembre	0.0015	"
diciembre	0.0015	"

Actividad Comercial por Tipo de Materiales

(en millones)

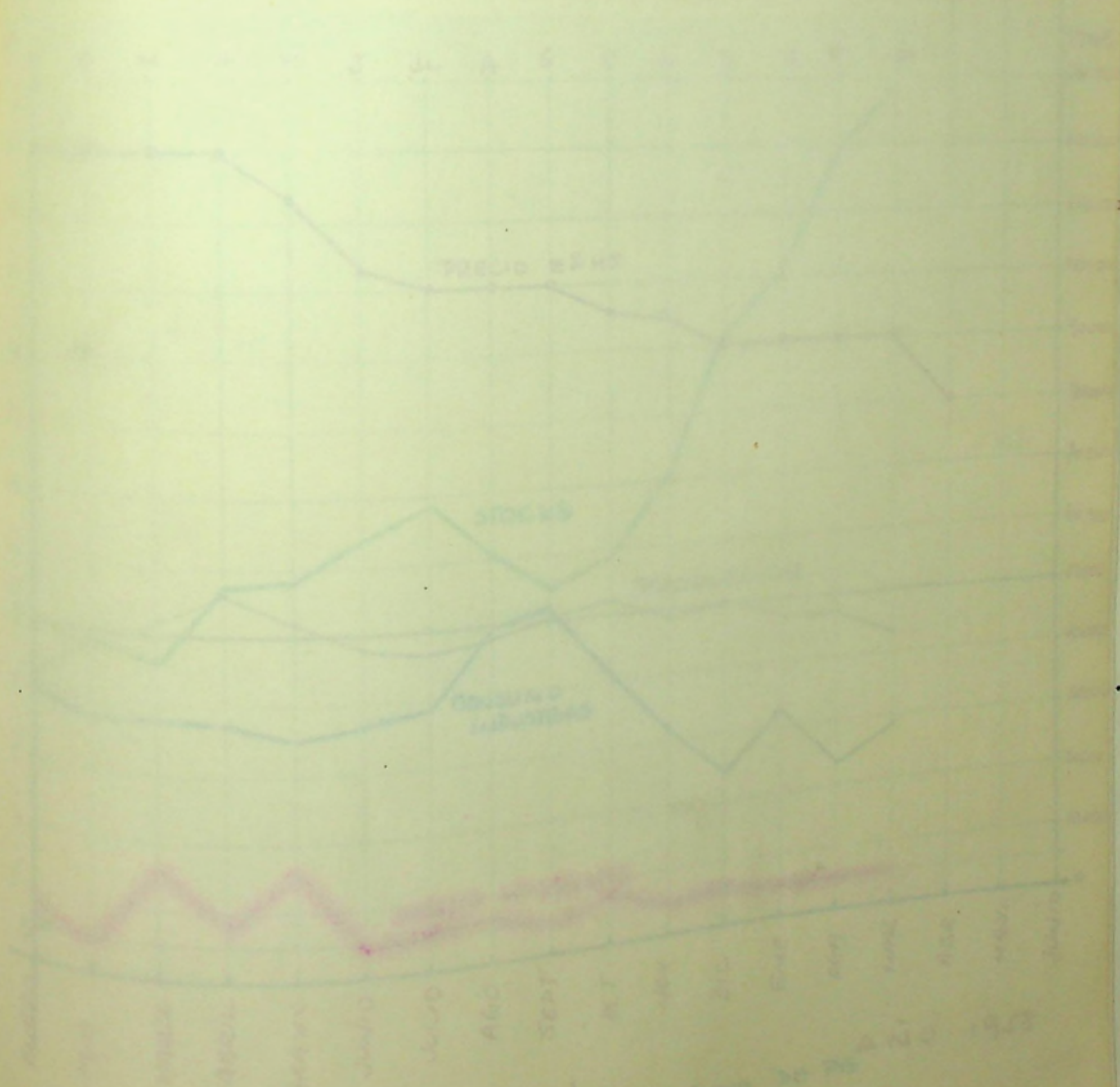

— Materiales de Construcción  
— Servicios de Construcción  
— Obras de Construcción  
— Otros



## 3.- MERCADO DEL PLOMO (Nº1)

Generalidades.- Prosiguiendo con nuestro plan, de ir ampliando las informaciones en este boletín, a partir del presente número, comenzaremos a dar datos sobre el Mercado del Plomo, tanto en USA. como en Gran Bretaña.

Primeramente, daremos algunos informes sobre las especificaciones del Plomo establecidas por la ASTM (3) en 1919, adoptada en 1923 y revisada posteriormente el año 1935; como asimismo algunos datos técnicos de sus propiedades.

El Plomo virgen ó Primario, es designado por el signo codificado de  $Pb$ . Los datos que daremos más abajo, se refieren al plomo extraído de minerales (virgen) Primas similares, mediante procesos de reducción y de refinamiento. De acuerdo a la cantidad de plata puede considerarse el Plomo dividido en tres grados, cuyas especificaciones son:

### GRADO I.- Plomo (Corroding Lead)

Plata	no mas	0.0015	por ciento
Cobre	"	0.0015	"
Cobre y Plata juntos	"	0.0025	"
Arsénico	"	0.0015	"
Antimonio y Estaño juntos	"	0.0095	"
Zinc	"	0.0015	"
Hierro	"	0.0020	"
Bismuto	"	0.0500	"
Plomo (por diferencia)	minimo	99.9400	"

(3) American Society for Testing Materials

(a la pag. 1ª)

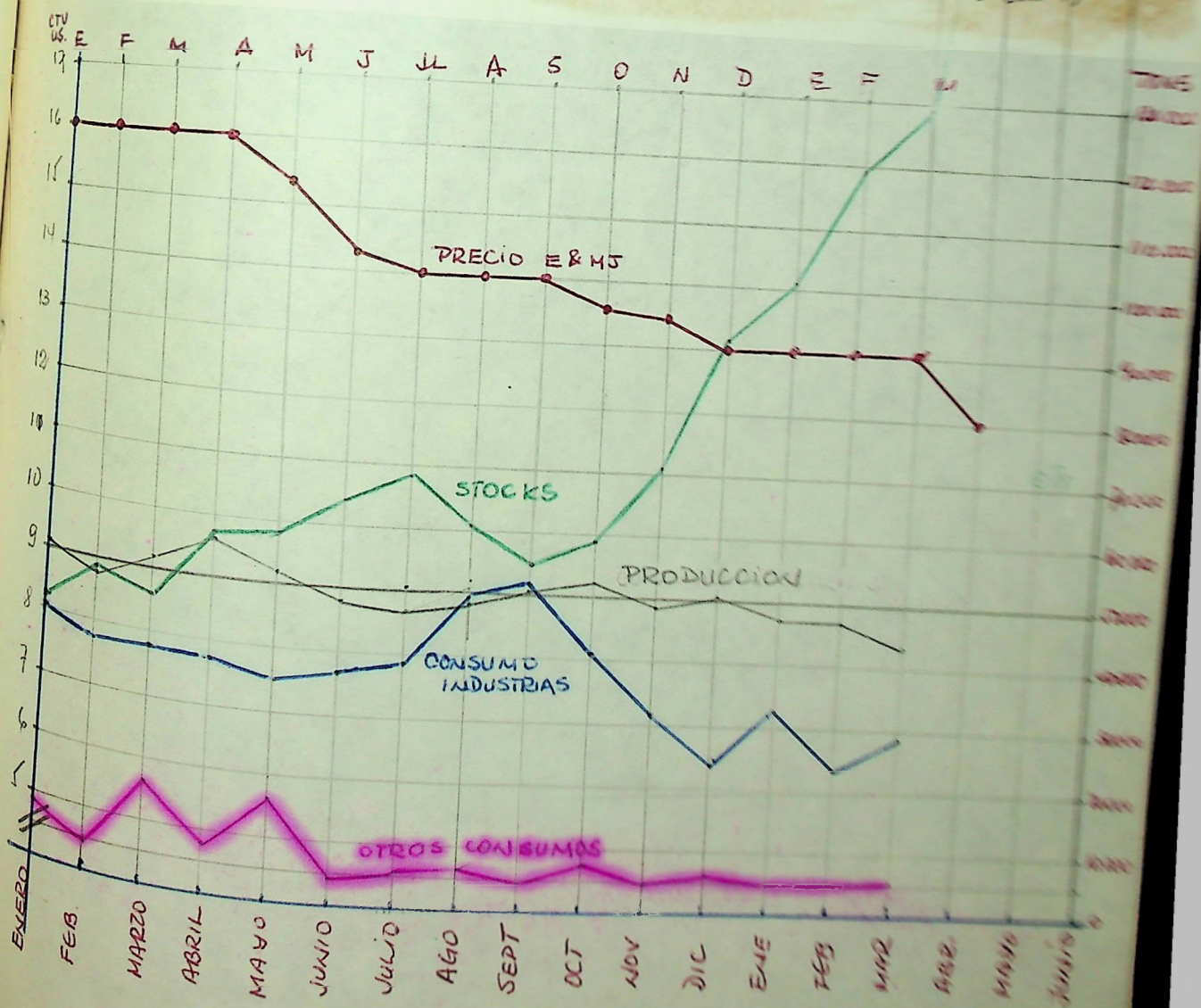

Δ 20 1957

CONSUMO DE Pb Δ 20 1957



## GRADO II.- Plomo Químico

Se usa esta designación para el Plomo, extraído de minerales del S.E. de Missouri (USA). Tiene las siguientes especificaciones:

Plata	de 0.0020 a 0.0200	por ciento
Cobre	" 0.0400 a 0.0800	id
Antimonio, Arsénico y Estaño juntos	no más de 0.0020	id
Zinc	id 0.0010	id
Hierro	id 0.0015	id
Bismuto	id 0.0050	id
Plomo (por diferencia)	mínimo 99.9000	id

## GRADO III. Plomo Común

Plata	no más de 0.0020	por ciento
Cobre	id 0.0025	id
Arsénico, Antimonio y Estaño juntos	id 0.0150	id
Bismuto	id 0.0020	id
Hierro	id 0.0020	id
Zinc	id 0.0020	id
Plomo (por diferencia)	mínimo 99.8500	id

También aprovecharemos de decir unas cuantas palabras sobre este metal. El Plomo (Pb.) (LEAD en inglés), se encuentra en la naturaleza en forma abundante, ba jo el aspecto de uno de sus compuestos, el Sulfuro de Plomo ó Galena, la cual con tiene un 86 % de plomo. La galena contiene además impurezas como ser: oro, cobre, bis muto, etc. La Galena se presenta cristalizada y mezclada con impurezas síliceas (gan ga silícea), otras veces se encuentra mezclada con ganga básica de baritina (sulfato de Bario) de yeso o de fluoruro de calcio. Cuando se presenta mezclada con ganga silí cea es muy dificultosa la extracción del plomo, porque se pierde bastante cantidad en forma de productos químicos (silicatos). Igualmente cuando el mineral a elaborarse con tiene mucho ZINC, se hace difícil la extracción del metal.

Generalmente se efectúa la extracción del plomo, por vía seca, el borandose corrientemente las Galenas. Como presenta muchas impurezas debe procederse a la obten ción del metal, en dos etapas; la primera de ellas produce un metal relativamente im puro, llamado "plomo de obra" y luego mediante procesos de refinamiento (2a. etapa) se obtiene el cobre comercial.

El Plomo es un Metal, blando, de color azulado, de gran maleabilidad, lo que permite laminarlo en hojas delgadas, puede convertirse en alambres, siempre que no sean muy delgados. Es un mal conductor del calor y de la electricidad. Se funde a los 327 ° centígrados.

## Cotizaciones del Plomo en los diversos mercados.-

En el boletín E & MJ. aparecen las cotizaciones diarias para el plomo, en dos de los principales mercados norteamericanos: Nueva York y St. Louis, ellas están basadas en las ventas de metal refinado en USA. a los consumidores nacionales, sean ellas tanto para entregas inmediatas como para fechas. Para ciertos distritos existen algunas rebajas sobre el precio de Nueva York, como asimismo diversos premios para los diversos grados del plomo, ya que estas cotizaciones se refieren al plomo Grado III ó Plomo Común.

La tabla dada a continuación nos dá los precios medios semanales, aparecidos en el boletín METAL AND MINERAL MARKETS. Se refiere a centavo de dólar por libra de peso.

PERIODO	NUEVA YORK	ST. LOUIS
Dic. 30 a Ene. 4	13.000	12.800
Ene. 6 a Ene. 11	13.000	12.800
Ene. 13 a Ene. 18	13.000	12.800
Ene. 20 a Ene. 25	13.000	12.800
Ene. 27 a Feb. 1°	13.000	12.800
Feb. 3 a Feb. 8	13.000	12.800
Feb. 10 a Feb. 15	13.000	12.800
Feb. 17 a Feb. 22	13.000	12.800
Feb. 24 a Mar. 1°	13.000	

(a la pag. N° 5)



(plomo cont)

-5-

PERIODO	NUEVA YORK	ST. LOUIS
Mar. 3 a Mar. 8	13.000	
Mar. 10 a Mar. 15	13.000	12.800
Mar. 17 a Mar. 22	13.000	12.800
Mar. 24 a Mar. 29	13.000	12.800
Mar. 31 a Abr. 5	12.167	12.800
Abr. 7 a Abr. 12	12.000	11.967
abr. 14 a Abr. 19	12.000	11.800

Fuente: E & MJ  
ctv. de US. por lb.

### PRECIO DEL PLOMO EN LA BOLSA DE LONDRES

En la Bolsa de Metales de Londres, se cotiza este metal, en barras con un minimum de 99.97 % de plomo. Las cotizaciones se expresan en £ esterlinas por Toneladas Largas (2.240 lb. ó 1.016 Kg.) Cada contrato debe tener un mínimo de 25 Tons. El horario de transacciones es el siguiente:

Rueda de la Mañana : 12.10 a 12.15 y 12.40 a 12.45 horas

Rueda de la Tarde : 15.55 a 16.00 y 16.20 a 16.25 hora de Londres.

Con nosotros existe una diferencia horaria de 4 horas, las que deben sumarse a la hora que marca nuestro reloj, para así obtener la hora de Londres

FECHAS ABRIL	DISPONIBLE £	A 90 DIAS £	DISPONIBLE ctv.US.	A 90 DIAS ctv.US
17	73.000	73.000	9.125	9.125
18	72.875	73.125	9.109	9.141
21	72.000	72.500	9.000	9.063
22	72.500	72.750	9.063	9.094
23	72.500	73.000	9.063	9.125

### Análisis de la semana en Nueva York

Durante estos días el precio del Plomo se mantuvo estable, las ventas, después de haber alcanzado las semanas anteriores los valores mínimos, se elevaron bruscamente a 7.210 toneladas. En el mercado se obtuvieron las siguientes cotizaciones durante todo el periodo analizado:

Nueva York : ctv.US. 12.000  
St. Louis : ctv.US. 11.800

### Precio Medio del Plomo en México- Monterrey.-

Esta cotización es por la cual, la American Smelting & Refining Co. efectuó sus transacciones (ventas) de plomo mexicano en barras, incluyendo el metal para consumo interno (México). Este precio es dado en centavos de dólar por libra de peso. F.O.B. Refinería Monterrey - México.-

### TABLA DE COTIZACIONES-PLOMO EN MONTERREY

PERIODO	CTV. de US por lb.
Dic. 30 a Ene. 4	9.020
Ene. 6 a Ene. 11	9.280
Ene. 13 a Ene. 18	9.080
Ene. 20 a Ene. 25	9.340
Feb. 27 a Feb. 1°	9.250
Feb. 3 a Feb. 8	9.260
Feb. 10 a Feb. 15	9.350
Feb. 17 a Feb. 22	9.400
Feb. 24 a Mar. 1°	9.370
Mar. 3 a Mar. 8	9.360
Mar. 10 a Mar. 15	9.300

PERIODO	Ctv. de US. por lb.
Mar. 17 a Mar. 22	9.380
Mar. 24 a Mar. 29	9.030
Mar. 31 a Abr. 5	8.670
Abr. 7 a Abr. 12	8.520
Abr. 14 a Abr. 19	8.640

Esta tabla nos da los promedios semanales del plomo, en Monterrey-México, desde comienzos de año.-

(a la N°6)

de dolar la libra.-



plomo cont.)

# IMPORTACIONES DE PLOMO EFECTUADAS POR LOS EE.UU.

TIPO	AÑO 1957		1958
	NOVEMBRE	DICIEMBRE	ENERO
Mineral	12.852	18.639	29.245
Refinado	32.422	39.061	21.767
TOTAL IMP.	45.274	57.700	51.012

Fuente: Dpto. Americano de Estadísticas Metalicas en toneladas cortas.

Cabe mencionar entre los países que exportan plomo a los EE.UU. a Canadá, Bolivia, Perú, Unión Sud Africana, México y Australia..-

Santiago, 28 de Abril de 1958.-

DEPARTAMENTO DE ESTUDIOS ECONOMICOS  
OFICINA DE INFORMACIONES Y ESTADISTICA  
BOLSA DE COMERCIO

JMB.-

I.S.MM.N°6

Cobre 6°

Plomo 1°.

130/I.S./58

... de dolar la libra.-



# MERCADO DEL PLOMO (Nº 2)

Síntesis de la semana.- El precio de este metal en Nueva York, se mantuvo estable durante el transcurso de la presente semana. Las ventas alcanzaron 5.357 toneladas. El E & MJ ha calculado las siguientes cotizaciones para el plomo:  
 Nueva York: 12.000 ctv. US por lb.  
 St. Louis : 11.800 ctv. US por lb.

El precio medio mensual para Abril, alcanzó los siguientes valores:

Nueva York : 12.000 ctv. US.  
 St. Louis : 11.800 ctv. US.

Esto significó una pérdida de 1 ctv. de US por libra, en relación al mes recién pasado y una pérdida de 2.658 ctv. si lo comparamos con el precio medio de 1957. Esto nos permite apreciar que la cotización del plomo ha ido perdiendo puntos.

## Precio medio del Plomo en Monterrey-México.

Esta cotización es la base sobre la cual la American Smelting & Refining Co. efectuó sus ventas de plomo mexicano en barras, se incluye el metal para el consumo interno de dicho país.- Está expresado en ctv. US por lb. FOB. Refinería Monterrey-México.

Semana del 22 al 26 de Abril : 8,65

Podemos considerar que este precio, permaneció estable.

## Precio del Plomo en Londres

FECHA	£ por Tons.		ctv. US. por lb.	
	DISPONIBLE	A 90 DIAS	DISPONIBLE	A 90 DIAS
24	73.000	73.250	9.125	9.156
25	73.000	73.375	9.125	9.172
28	74.125	74.250	9.267	9.281
29	75.375	75.500	9.423	9.438
30	73.500	73.625	9.188	9.203

El Plomo en Londres, al igual que el cobre, tuvo altas en sus cotizaciones.

Los promedios mensuales, para este metal, correspondientes a Abril, alcanzaron los siguientes valores:

Oct. Plomo Disponible: £ 72.869 ..... ctv. US 9.119  
 Oct. Plomo A 90 dias : £ 73.016 ..... ctv. US 9.127

estas cotizaciones, mostraron pérdidas de casi dos libra esterlinas, en relación a Marzo de 1958.-

## Noticias de interés al mercado del Plomo.-

Alemania Occidental está considerando la situación de su industria minera de plomo y zinc con relación a los impuestos y los créditos estatales. Algunas autoridades recomiendan que aquellas minas cuya explotación sea anti-económica deben ser cerradas. En 1957 la producción de estas minas fué de 70.500 tons de plomo y 94.000 tons de zinc.

Programa de subsidios.- En este plan el Gobierno Norteamericano ha considerado el caso del plomo, (1) las limitaciones estipuladas para este metal son:

precio: ctv/lb. 14.75  
 límite: 350.000 tons.

Tal como decíamos anteriormente en este trabajo, algunas industrias americanas relacionadas con el plomo, cobre y zinc, encuentran que estos precios de explotación no alcanza a fortalecer sus industrias y solicitan se coloquen impuestos al plomo extranjero en USA.

## Possible cierre de una industria en USA

La American Smelting & Refining Co. hizo una declaración en el sentido, que si se aplica una cuota de importación, para que su producción sea económica, se vería en la obligación de cerrar dos fundiciones y una refinería de plomo en USA. Ello sin lugar a dudas irá a incrementar el número de desocupados en dicho país.  
 ( a la pagina Nº 5 )

(1). ver el presente trabajo, pagina Nº 1.-

de dolar la libra.-



...cont.  
 las tablas que damos a continuacion indicamos, los stocks, producción y consumo del  
 en los EE.UU. como asimismo un detalle del consumo en los principales items.

STOCKS, PRODUCCION Y CONSUMO DE PLOMO  
 EN EE. UU.

LEYENDA	ENERO	FEBRERO	MARZO
A.Stocks anterior.	91.598	101.206	119.522
Prod.mens.	47.665	47.133	43.441
Total Disp.	139.263	148.339	162.963
B.Consumos			
En USA	33.422	23.832	28.885
otros (#)	4.635	4.985	5.324
Total	38.057	28.817	34.209
Stock final			
A - B	101.206	119.522	128.754

como se puede apreciar, la produ-  
 ción de plomo en USA, ha ido dis-  
 minuyendo, en especial en el mes  
 de Marzo, en que la diferencia al-  
 canzó a 4.000 toneladas menos que  
 Febrero.

En cambio el consumo interno, que  
 había disminuido fuertemente en  
 Febrero, muestra una pequeña recu-  
 peración en Marzo.

El cuadro N° 2, nos permite com-  
 parar el consumo de plomo en USA.  
 respecto a la media de 1957. Tam-  
 bien se indican los detalles del  
 consumo interno de los meses de  
 Enero y Febrero de 1958.-

Ambas tablas estan expresadas  
 toneladas cortas. (2.000 lbs)

Fuente: A.B. of S.M.  
 Tons.cortas  
 (#) presumible el Gob.USA.

T2- DETALLE DEL CONSUMO DE PLOMO EN LOS ESTADOS UNIDOS

LEYENDA	MEDIA 1957	ENERO 1958	FEBRERO 1958	MARZO 1958
Cables	4.870	2.938	2.899	3.133
Munición	2.121	550	1.750	1.200
Láminas	141	70	70	35
Baterías	5.397	4.775	5.124	4.711
Fca.Bronce	618	521	90	681
Generos Div.	4.440	5.173	1.643	3.194
Negoc.del.ram	927	801	888	908
(#) sin clasific.	20.073	18.594	11.368	15.068
TOTAL	38.588	33.422	23.832	28.885

NOTA : Gran parte del plomo sin clasificar,  
 va en el tetraetilo usado en la gaso-  
 lina, en oxidos de plomo, planchas,  
 tubos y lo utilizado por el Gob. de  
 los EE.UU.

Fuente E& MJ.  
 Tons.cortas  
 (#) ver nota

Santiago, 5 de Mayo de 1958.-

DEPARTAMENTO DE ESTUDIOS ECONOMICOS  
 OFICINA DE INFORMACIONES Y ESTADISTICA  
 BOLSA DE COMERCIO

JMB.  
 I.S.MM.N°7  
 Cobre 7°  
 Polmo 2°  
 130/I.S./58.

... de dolar la libra.-



MERCADO DEL PLOMO

Informe Semanal N° 3.-

Resumen de la Semana en Nueva York

Las ventas de plomo, en la presente semana alcanzaron apenas a 2.099 toneladas, esta es una de las bajas más fuertes en el monto de las ventas, a excepción de la informada para la semana 3 al 10 de Abril. Los promedios semanales calculados por Metal and Mineral Markets fueron:

Nueva York 12.000 ctv.US por libra  
St.Louis 11.800 ctv.US por libra

El precio disponible, como se puede apreciar se mantuvo estable, pero sin embargo las cotizaciones para fechas futuras mostraron bajas, ello nos hace prever que el plomo tendrá una nueva baja en sus cotizaciones.

Plomo del Plomo en Monterrey' - México.-

Esta cotización es la base sobre la cual la American Smelting and Refining Company, efectuó sus ventas de plomo mexicano en barras. Se ha incluido en este cálculo el plomo para el consumo interno en México.

Este promedio corresponde al periodo Abril 28 a Mayo 3, esta expresado en centavos de dólar la libra de peso. En el alcanzó la suma de 8,70; lo que le significó una ganancia más notoria que la ocurrida en la semana pasada.

PRECIO DEL PLOMO EN LONDRES

DÍAS	£ POR TONELADAS		CTV. US por LB.	
	DISPONIBLE	A 90 DIAS	DISPONIBLE	A 90 DIAS
1	72.875	73.125	9.109	9.141
2	73.500	73.500	9.188	9.188
5	73.000	73.125	9.125	9.141
6	72.750	72.750	9.094	9.094
7	72.500	72.625	9.063	9.078

Base: L.M.E.

La semana en el mercado londinense acusó irregularidad en sus cotizaciones, motivadas sin duda al nerviosismo provocado por la situación incierta del panorama socio-político en Londres y a la debilidad que mostró la libra esterlina en los mercados mundiales de monedas.

Un miembro del Gobierno Australiano, comunicó que su país había solicitado en forma oficial al Gobierno norteamericano, no alzara los aranceles de importación del plomo, ya que Australia se vería afectada en forma directa con esta medida, igualmente no se fijaran cuotas límites de importación. Algunos analistas piensan que el Gobierno de los Estados Unidos ha visto que el alza de los impuestos de importación sería una medida funesta para el Comercio de Exportación Norteamericano y de ahí los esfuerzos tendientes a que el Congreso acepte el programa de subsidios recientemente propuesto por el Secretario Sr. Seaton.

La American Metal Climax Inc. ha anunciado que cerrará temporalmente una mina situada en Canadá que produce plomo, cobre y zinc. Esta mina está localizada en Inneswish y es explotada por la Heath Steele Mines Ltd. subsidiaria de la Climax. Dichas operaciones comenzarían a principios del mes en curso.

( a la pagina N° 6)

centavos de dolar la libra.-



PRODUCCION Y CONSUMO DE PLOMO REFINADO EN USA.

MES Y MES	PRECIO E&MJ N. York ctv.US/lb	TONELADAS CORTAS			
		PRODUCCION	CONSUMO IND. DE EE.UU.	STOCK FINAL	OTROS CONSUMOS
Ene.	16.000	50.854	40.549		
Feb.	16.000	47.912	37.517	42.902	8.581
Mar.	16.000	52.357	38.225	48.599	4.701
Abr.	16.000	56.170	37.583	46.184	16.647
May.	15.385	51.718	35.334	57.444	7.327
Jun.	14.320	48.203	37.257	58.085	15.743
Jul.	14.000	47.100	38.582	64.861	4.170
Ago.	14.000	48.191	49.406	68.009	5.170
Sep.	14.000	50.436	51.859	60.633	6.161
Oct.	13.692	52.041	40.447	54.682	4.528
Nov.	13.500	48.771	32.193	59.041	7.275
Dic.	13.000	50.500	24.108	70.874	4.745
Ene.	13.000	47.665	33.422	91.598	5.658
Feb.	13.000	47.133	23.832	101.206	4.635
Mar.	12.000	43.441	28.885	119.522	4.985
				128.754	5.324

Sin necesidad de un grafico, puede apreciarse que el precio del plomo ha tenido durante este último tiempo una profunda baja, tomando como base enero de 1957, ella representaría una baja de un 25 %.-

La produccion se ha mantenido estable, con variaciones muy pequeñas y que pueden atribuirse a fenómenos de estacionalidad. Hay que reconocer que en los meses del año 1958 acusa una pequeña baja en ella.

El consumo de plomo por la industria norteamericana, tuvo un alza en los mediados de 1957, pero a partir de ella se declaró en abierta baja.

Por lógica, si la produccion ha mantenido un ritmo de estabilidad y el consumo una baja pronunciada, los stocks de plomo han aumentado, ello se ha visto en una forma extraordinaria en los ultimos tiempos, o mejor dicho a partir de Noviembre recién pasado. Este fenómeno puede ser una fuerte causal que el plomo acuse una nueva baja en el mes de Mayo de 1958.-

Santiago, 12 de Mayo de 1958.-

DEPARTAMENTO DE ESTUDIOS ECONOMICOS  
OFICINA DE INFORMACIONES Y ESTADISTICA  
BOLSA DE COMERCIO

JMB.  
I.S.MM.N°8  
cobre N° 8  
plomo N° 3  
130/I.S./58

... de dolar la libra.-



B.- MERCADO DEL PLOMO  
Informe Semanal N° 4.-

Bolsa de Metales de Nueva York.- Tal como lo habíamos anticipado en nuestro informe anterior, se produjo una nueva baja en el precio del plomo, en efecto el Miercoles 14 del presente, se cotizó a 11.50 centavos de dólar la libra. Esta baja presentó una nueva pérdida de 0.50 ctv. de dólar

Los promedios semanales correspondientes a la semana analizada fueron:

Nueva York: ctv.US/lb. 11.700  
St. Louis : " 11.500

Esto significó una baja de 0.300 centavos de dólar por libra, en relación al anterior. En lo relacionado con entregas futuras, el mercado del plomo estuvo poco activo, casi sin variaciones en sus cotizaciones y sólo acusaron alzas después de la baja ocurrida el Miercoles. Se puede apreciar que este precio, es cerca de 2 1/2 centavos de dólar superior al resto de las cotizaciones del mundo. El monto de ventas alcanzó a 2.591 toneladas, continuando por lo tanto sin poderse superar.-

Precio del plomo en Monterrey.-

Esta cotización corresponde a la media de las ventas efectuadas por la American Smelting and Refining Company, del, plomo ~~mexicano~~ en barras, se ha considerado en estos cálculos el plomo de consumo interno en México.-

Para el periodo entre el 5 al 10 de Mayo, alcanzó la suma de 8.49 centavos de dólar por libra, (FOB.Refineria Monterrey-México). Esto muestra una baja en el precio del metal en dicha localidad.-

PRECIO DEL PLOMO EN LONDRES.-

FECHAS MAYO	£ POR TONELADAS		CTV. US / lb.-	
	DISPONIBLE	A 90 DIAS	DISPONIBLE	A 90 DIAS
8	72.375	72.375	9.047	9.047
9	72.250	72.500	9.031	9.063
12	72.750	72.875	9.094	9.109
13	72.125	72.500	9.017	9.063
14	72.000	72.500	9.000	9.063

PRECIO MEDIO DEL PERIODO

Mayo 8 a Mayo 14

Disponible: £ 72.300  
A 90 Dias : £ 72.550

IMPORTACIONES DE PLOMO EN USA.-

Durante el mes de Febrero de 1958, los EE.UU. importaron de diversas naciones las siguientes cantidades de plomo:

Mineral 14.676 toneladas cortas  
Refinado 24.924 toneladas cortas

Entre los países que exportaron Plomo con destino a USA, figura Chile con 88 toneladas de mineral. Esta es la primera exportación nuestra para los EE.UU. después de mucho tiempo.-

Las importaciones de mineral por los EE.UU. disminuyeron bastante en lo que respecta a mineral, en cambio aumentó en lo referente a plomo refinado.- Este mes de Febrero le correspondió a Perú y Bolivia ser los mayores exportadores de mineral con destino a USA., en cambio en el plomo refinado sobresalen México y Yugoslavia. Como dato ilustrativo agregaremos que los EE.UU. Exportaron en Febrero 72 toneladas de mineral y 23 de plomo refinado.-

Santiago, 19 de Mayo de 1958.-  
DEPARTAMENTO DE ESTUDIOS ECONOMICOS  
OFICINA DE INFORMACIONES Y ESTADISTICA  
BOLSA DE COMERCIO



B.- MERCADO DEL PLOMO

Informe Semanal.-

Durante la semana analizada, el mercado del plomo en Estados Unidos, mostró sus precios para entrega inmediata estables. El mercado para entregas futuras se encontró tranquilo, mostrando una leve tendencia al alza. Se efectuaron 28 contratos.- Las ventas semanales alcanzaron la cantidad de 4,300 toneladas (cortas).- Los promedios calculados por el Metal and Mineral Markets, para este periodo fueron:

Nueva York: ctv.US. 11.500  
St.Louis : ctv.US. 11.300

La baja sufrida por el precio del plomo, fue determinada con bastante anterioridad, por nuestro Departamento de Estudios, basandonos en los enormes stocks de plomo existentes, la estabilidad de la producción y la baja del consumo. Mayores antecedentes pueden encontrarse en el Estudio N° 3 del plomo.-

Precio del plomo en Monterrey

Esta cotización es la base sobre la cual la American Smelting and Refining Company, efectuó sus ventas de plomo mexicano en barras. Esta cotización calculada a base de la ventas informadas por dicha compañía, incluye las operaciones de consumo interno para México.-

El promedio dado en el presente ejemplar corresponde al periodo del 12 de Mayo al 17 del mismo mes, alcanzando el valor de 8,45 centavos de dólar por libra de peso, F. O. B. Refinería Monterrey (México).- El precio acusa una leve baja, la que en realidad correspondería a la experimentada por el metal en la semana recién pasada.-

Precio del Plomo en Londres.-

FECHAS MAYO	£ POR TONS. L.		ctv. US / LB.-	
	DISPONIBLE	A 90 DIAS	DISPONIBLE	A 90 DIAS
15	72.000	72.250	9.000	9.031
16	72.125	72.125	9.016	9.016
19	72.000	72.250	9.000	9.031
20	72.000	72.250	9.000	9.031
21	71.875	72.250	8.984	9.031

Fuente: London Metal Bulletin.

Promedios del periodo May.15 a May.21

Disponible : £ 72.000 ..... ctv. US. 9.000  
A 90 Dias : £ 72.225 ..... ctv. US. 9.028

estos promedios significan una baja de £ 0.300 y de £ 0.325 respectivamente, si se comparan con los promedios de la semana anterior. Esta baja acusada en Londres no es nada más que el reflejo, de los grandes stocks acumulados, baja del consumo y situación mundial confusa.

Washington . EE.UU.

El presidente de la Reynolds Metals Company, expresó su protesta por el plan de subsidios presentado por el Secretario de Estado Sr. Seaton, diciendo que el plan es discriminatorio a la "Industria del Aluminio" y que "FAVORECE" a las industrias del cobre, plomo y zinc.

Santiago, 26 de Mayo de 1958.-

DEPARTAMENTO DE ESTUDIOS ECONOMICOS  
OFICINA DE INFORMACIONES Y ESTADISTICA  
BOLSA DE COMERCIO



# El MERCADO DEL PLOMO.-

## Informe Semanal N° 6.-

Durante esta semana la cotización disponible se mantuvo estable. Las cotizaciones para fechas futuras fueron un poco irregulares, acusando bajas. Total de contratos en la semana del 26 al 31 de Mayo : 14.-

El Metal and Mineral Markets, dice que las ventas para el mismo periodo, fueron 5,289 toneladas, esta cifra constituye la más alta desde la última semana de Abril. Si las ventas de los días que faltan para terminar el mes no aumentan su volumen tan bajas como las de Abril.- Si el programa de subsidios es aprobado la producción de plomo en EE.UU. podría aumentar en unas 145.000 tons. y estas tendrían opción a recibir los beneficios del plan.-

### Precio del Plomo en Monterrey.-

Esta cotización es la base sobre la cual la American Smelting & Refining Company, efectuó sus ventas de plomo mexicano en barras. Este precio es calculado a base de las ventas informadas por dicha Compañía y están incluidas las ventas de plomo que se utilizan para consumo interno en México.-

Este promedio corresponde al periodo del 19 al 24 de Mayo y alcanza la suma de 8.43 centavos de dolar por libra de peso. Puesto en Refinería Monterrey (México).- Esta cotización puede decirse que se ha mantenido estable al relacionarse con la de la semana recién pasada.-

### Precio del Plomo en Londres

FECHAS	£ POR T.L.		ctv. US./LB.	
	DISPONIBLE	A 90 DIAS	DISPONIBLE	A 90 DIAS
22	71.75	72.25	8.969	9.031
23	71.75	72.25	8.969	9.031
26	F E R I A D O			
27	71.25	72.00	8.969	9.000
28	71.00	71.875	8.875	8.984

### Promedios del periodo Mayo 22 a Mayo 28

Disponible £ 71.438  
A 90 Días £ 72.094

Esto significa una baja de £ 0.562 y de £ 0.131 en relación a los promedios anteriores. El plomo sigue acusando una baja, debido a los grandes stocks acumulados, baja de consumo, situación mundial confusa y baja del plomo en Estados Unidos.-

### DATOS DE LA PRODUCCION DE PLOMO PARA ABRIL

	ENERO	FEBR.	MARZO	ABRIL
Stock inicial	91.598	101.206	119.522	128.754
Prod. mensual	47.665	47.133	43.441	40.984
Total dispon.	139.263	148.339	162.963	169.738
CONSUMOS				
Industr. USA.	33.422	23.832	28.885	22.172
Varios	4.635	4.985	5.324	4.430
Total cons.	38.057	28.817	34.209	26.602
Stock final	101.206	119.522	128.754	143.136

Mirando el cuadro adjunto es fácil apreciar, que en el mes de Abril el stock de plomo continuó su línea ascendente, a pesar que la producción ha disminuido este año en un 14.01 %. Como el consumo interno en USA por la industria ha disminuido también en un 33.67 %, ha permitido que el stock aumente en un 41.43 %. En el mes de Abril

el consumo de plomo por parte de la industria alcanza el valor mínimo para el presente año, al igual que el consumo total.- Ahora con estas cifras a la vista, se confirman las apreciaciones de este Departamento en el sentido que el precio del plomo tendría una declinación en su cotización.-

Santiago, 2 de Mayo de 1958.-

DEPARTAMENTO DE ESTUDIOS ECONOMICOS  
OFICINA DE INFORMACIONES Y ESTADISTICA  
BOLSA DE COMERCIO

JMB.-  
Plomo. I.S. 6.-  
130/58

200 centavos de dolar la libra.-



# MERCADO DEL PLOMO

Informe Semanal N° 7.- ( Junio 2 a Junio 7 )

La cotización del plomo para entrega inmediata anteriores, a como habíamos anticipado en estudios para entregas futuras mostró bastante acusó en Nueva York una nueva declinación. precio para la semana : 20.- Las causas de esta baja están en Nueva York una nueva declinación. aplicadas ampliamente en los informes para el Número de contratos para el mes de Mayo, Nos. 5 y 6.-

La tabla adjunta nos da los precios diarios para los mercados de Nueva York y San Luis. Se observase que los promedios semanales muestran una baja de 0,417 ctv.US.por libra

La declinación en los precios trajo como consecuencia inmediata, la reducción en la venta total de toneladas vendidas en la semana, que alcanzaron la suma de 3.686 T.

El precio del plomo en Londres está en 9 ctv.US aproximadamente, y si nosotras le sumamos 1.9 ctv. por concepto de flete, impuestos y seguro, queda casi nivelado con el precio estadounidense; a pesar de ello creemos que las importaciones de metal por parte de los EE.UU. no disminuirán mucho.-

## Precio Plomo Monterrey- México

Antecedentes sobre esta cotización pueden encontrarse en los números anteriores. Para el periodo del 26 al 31 de Mayo, este precio calculado por el E & MJ. fué de 8,36 ctv.US. Con este se puede apreciar claramente que desde hace varias semanas las Compañías venían sintiendo una baja, la que era determinada por el precio de sus ventas.

Consumo de metales no ferrosos en Alemania.- El consumo por parte de la industria alemana en este grupo de metales, aumentó de 1.550.000 toneladas (largas), año 1956, a 1.205.000 T.L. para el año 1957.-es decir un 4,3 % de incremento sobre la base 1956.-

	1956	1957	% de Gan.
Alum.	444	470	5.6
Cu.	230	240	4.1
Plata	266	275	3.2
Plomo	195	198	1.3
Mercurio	9	11	15.8
Plata	11	11	---
TOTAL	1.155	1.205	4.3

La tabla dada a continuación nos da la idea, de lo ocurrido para cada tipo de metal por separado, la columna % de Gan. significa el porcentaje de aumento de 1957 en relación a 1956.-

Fuente de información: Asociación Alemana de la Ind. Metales no ferrosos.- Datos expresados en miles de toneladas largas.-

## PRECIO DEL PLOMO EN LONDRES.-

	£ POR T.L.		¢. US/ LB		DISP. £ VARIACION
	DISPON.	A 90 D.	DISP.	A 90 D.	
29	70.750	71.625	8.844	8.953	- 0.250
30	70.500	71.500	8.813	8.938	- 0.250
31	71.250	71.750	8.906	8.969	0.750
3	71.250	72.000	8.906	9.000	---
4	71.250	72.000	8.906	9.000	---
Promed.	71.000	71.775	---	---	---

Respecto al día anterior del precio Disponible (comprador) expresada en £ por T.L. va precedida del signo menos significa BAJA; y cuando aparece sin signo significa

Puede observarse, que en contraste a la baja experimentada por el metal, en los EE.UU., el precio en Londres se mantuvo estable y con una ligera tendencia alcista, en cambio si comparamos los promedios de periodo, vemos que el correspondiente a Mayo 29-Junio 4 acusa una baja de £ 0.40 aprox. con ello se ve claramente que por medio de la cotización londinense se podía vislumbrar con bastante antelación la baja ocurrida en Nueva York, el día 3 de Junio.-

La nueva columna que aparece en los cuadros, permite conocer la variación (comprador) expresada en £ por T.L.

Santiago, 9 de Junio de 1958.-

DEPARTAMENTO DE ESTUDIOS ECONOMICOS  
OFICINA DE INFORMACIONES Y ESTADISTICA  
BOLSA DE COMERCIO



Después del alza, el precio del plomo para entrega inmediata se ha mantenido sin variaciones y el para las ventas a fechas ha mostrado una tendencia irregular. Las ventas alcanzaron a 3,455 toneladas más bajas del presente año (58 contratos).

## MERCADO DEL PLOMO, INFORME SEMANAL N° 9

Las ventas del metal, alcanzaron en la semana del 16 al 21 de Junio a 11.786 tons. constituyeron un record para las ventas, para el presente año.- Las cotizaciones inmediatas acusaron un alza de media centava de dólar.

## MERCADO DEL PLOMO, INFORME SEMANAL N° 8.-

Las ventas durante esta semana tuvieron una nueva disminución al alcanzar, apenas una nueva disminución para entrega inmediata se mantuvieron estables, acusando bajas solamente los promedios semanales. Las cotizaciones para entregas a Nueva York 11.000 ctv.US/lb. Los promedios semanales alcanzaron los siguientes valores: ST. LOUIS 10.800 idem

En la industria del plomo existe expectación, a causa del proyecto de comprar por parte del Gobierno Americano, esperandose que se de igual trato para solucionar la actual crisis del plomo.-

Precio del Plomo en Monterrey.- Para la semana que finalizó el 7 de Junio, este precio calculado por el E & MJ fué el siguiente 8,27 ctv.US/lb. Este precio que es calculado a base de ventas efectuadas por una compañía, ha estado acusando continuas bajas, lo que unido al constante aumento de los stocks y baja de consumo, nos hacen prever una nueva disminución en el precio.-

## Precio del Plomo en Londres.-

El plomo en Londres tuvo en este periodo una baja, y sólo por la pequeña reacción que mostró a fines de el, logró una ventaja de £ 0.125 en relación al periodo inmediatamente anterior.-

FECHAS JUNIO	£ POR T. L.		CTV. US. / LB.		DISP. VARIACION
	DISPONIB.	A 90 DIAS	DISPONIB.	A 90 DIAS	
5	71.500	71.875	8.938	8.984	-
6	71.500	71.500	8.938	8.938	-
9	70.750	71.250	8.844	8.906	- 0.750
10	70.625	71.250	8.828	8.906	- 0.125
11	71.250	72.000	8.906	9.000	0.625

Promedio 71.125 71.575 8.891 8.947 Df. 0.250

FECHAS JUNIO	Cont.	Precio	Cont.	Precio	Variación
12	74.000	75.250	9.250	9.406	2.500
13	72.500	73.750	9.063	9.219	1.500 (-)
16	72.750	73.375	9.094	9.172	0.250
17	73.250	74.125	9.156	9.266	0.500
18	77.000	77.875	9.525	9.734	3.750
Total	73.900	74.875	9.258	9.359	£ 3.0

ciones inmediatas y a 90 días respectivamente.- El alza se debió sin lugar adudas a los rumores de una posible compra de plomo de parte del Gobierno de los EE.UU.

## EXPORTACIONES DE PLOMO POR LOS EE.UU. EN EL PRIMER TRIMESTRE DE 1958

Recientemente han sido publicadas las cifras de las importaciones de plomo por parte de los USA y que se agrupan por continentes. Puede observarse que el monto mayor corresponde a America, que las exportaciones han ido aumentando y a Africa y Australia han disminuido sus exportaciones con desfavor a los Estados Unidos.-

CONT.	ENERO		FEBRERO		MARZO	
	MINER.	REF.	MINER.	REF.	MIN.	REF.
AMERICA	10.718	13.902	11.678	12.014	16.211	23.334
AFRICA	11.262	125	--	2.208	4.245	--
AUSTRAL	7.184	2.130	2.973	1.119	1.769	13.104
EUROPA	28	5.610	--	9.563	46	4.892
OCEANIA	53	--	25	20	69	--
TOTALES	29.245	21.767	14.676	24.924	22.340	41.330

.- Daremos a continuación detalles sobre los metales que no tienen un análisis aparte.

## VALORES DE LA BOLSA DE METALES DE NUEVA YORK

En su situación.- Su precio se han mantenido sin variación.- Su precio perdió en forma continua puntos, logrando recuperarse solo en parte el viernes, al cerrar a 94.375 cent. El consumo de estaño en USA, aumentó en el mes de Abril en un 3 %, alcanzando a 6.105 tons. largas.- Su stock aumentó en 355 T.L. Continúo sin variaciones, al precio de 24.000 centavos de dolar la libra.-



# INFORME SEMANAL N° 9

Las ventas del metal, alcanzaron en la semana del 16 al 21 de Junio a 11.786 tons. constituyeron un record para las ventas, para el presente año.- Las cotizaciones inmediatas acusaron un alza de medio centavo de dólar el día 18, en este día a operar con el precio antiguo y el nuevo de 11.1/2.- El precio para entregas a irregular. Se concretaron 246 contratos.-

nos muestra el desarrollo para el plomo en las cotizaciones para el plomo en para dos mercados.-El alza se de para los insistentes rumores de USA, aplicaría un plan muy similar al presentado re para el cobre, sin embargo Sea- que esperaba que el precio de esta del plan de subsidios se eleva- , quedando por tanto a 15 3/4.- productores de plomo informaron , de formacion de un stock por parte del Gobierno de USA, o- gran demanda de metal, la que decayó bruscamente, cuando se constató que estos tenían fundamento.-

La Consolidated Mining & Smelting de Canadá, reducirá su producción de plomo. Su de Trail BC. cerrará por espacio de 3 semanas en el periodo Julio-Agosto y que mantendrá reducida su producción por lo que resta del año.-

TABLA DE COTIZACIONES DEL PLOMO EN USA

FECHAS	CTV.US./LB.-	
	N. York	St. Louis
Junio		
16	11.000	10.800
17	11.000	10.800
18	11.110	10.910
19	11.500	11.300
20	11.500	11.300
Promed.	11.222	11.022

del plomo en Monterrey.- Para el periodo 9 al 14 de Junio, el precio calculado a base de las ventas informadas por la Am. Smelting & Ref. Co. de 8,33 ¢.Us. FOB. Ref. Monterrey (México).- este promedio acusa una ventaja de 0.06 ¢. sobre el promedio anterior.-

del Plomo en Londres.- Un mercado irregularmente alcista, fué la característica del mercado de Metales en Londres, para este metal. Los pro-

FECHAS	£ por T.L..		ctv.US/lb		Dispon. Variacion
	Cont.	Plazo	Cont.	Plazo	
2	74.000	75.250	9.250	9.406	2.500
3	72.500	73.750	9.063	9.219	1.500 (-)
4	72.750	73.375	9.094	9.172	0.250
5	73.250	74.125	9.156	9.266	0.500
6	77.000	77.875	9.525	9.734	3.750
7	73.900	74.875	9.258	9.359	Total £ 3.0

medios semanales acusaron un alza de £ 2.775 y £ 3.30 para las cotizaciones inmediatas y a 90 días respectivamente.- El alza se debió sin lugar adudas a los rumores de una posible compra de plomo de parte del Gobierno de los EE.UU.

IMPORTACIONES DE PLOMO POR LOS EE.UU. EN EL PRIMER TRIMESTRE DE 1958

	CONT.	ENERO		FEBRERO		MARZO	
		MINER.	REF.	MINER.	REF.	MIN.	REF.
AMERICA	10.718	13.902	11.678	12.014	16.211	23.334	
AFRICA	11.262	125	--	2.208	4.245	--	
AUSTRAL	7.184	2.130	2.973	1.119	1.769	13.104	
EUROPA	28	5.610	--	9.563	46	4.892	
OCEANIA	53	--	25	20	69	--	
TOTALES	29.245	21.767	14.676	24.924	22.340	41.330	

cientemente han sido publicadas las cifras de las importaciones de plomo por parte de los USA y que agrupadas por continentes. puede observar que el monto mayor corresponde a America. que las importaciones han ido aumentando y Africa y Australia han disminuido sus exportaciones con des- a los Estados Unidos.-

Daremos a continuación detalles sobre los metales que no tienen un análisis apar-

## VALORES DE LA BOLSA DE METALES DE NUEVA YORK

su situación.-

Sus precios se han mantenido sin variación.-

su precio perdió en forma continua puntos, logrando recuperarse solo en parte el Viernes, al cerrar a 94.375 cent. El consumo de estaño en USA, aumentó en el mes de Abril en un 3 %, alcanzando a 6.105 tons. largas.- Su stock aumentó en 355 T.L.

Continuó sin variaciones, al precio de 24.000 centavos de dolar la libra.-



SEMANAL DEL PLOMO N° 10.-

Después del alza, el precio del plomo para entrega inmediata se ha mantenido sin variaciones y el para esta casi se alcanzó los promedios más bajos del presente año (58 contratos). Los promedios semanales en USA, alcanzaron los siguientes valores:

Nueva York	11.500	ctv.US/lb
St. Louis	11.300	id.

Se produjo un alza de 0,278 ctv.US./lb., motivados exclusivamente porque el alza se produjo en la mitad de ella. El promedio calculado a base de las ventas de la semana pasada en barras alcanzó la presente semana a 8,58 ¢.Us. FOB.Refinería Monterrey, con una ganancia de 1/4 centavo de dólar.-

El Secretario de Estado Sr. Seaton, propuso un nuevo plan de subsidios para el precio de estabilización de 17 ¢/lb y el excedente bajo el precio de 14 3/4.- Los subsidios se efectúan sobre 350.000 tons. anuales.- Igualmente el Presidente, hizo un anuncio en el cual suspende momentáneamente su decisión sobre las tarifas del plomo y zinc, para ser solucionado definitivamente el plan de estabilización minera.-

PRODUCCION Y CONSUMO DE PLOMO EN LOS EE.UU.

	ENERO	FEBRERO	MARZO	ABRIL	MAYO
PRODUCCION TOTAL	91.598	101.206	119.522	128.754	143.136
PRODUCCION NACIONAL	47.665	47.133	43.441	40.984	47.487
PRODUCCION EXTRANJERA	139.263	148.339	162.963	169.738	190.623
CONSUMO TOTAL	33.422	23.832	28.885	22.172	30.021
CONSUMO NACIONAL	4.635	4.985	5.324	4.430	5.481
CONSUMO EXTRANJERO	38.057	28.817	34.209	26.602	35.502
RESERVA	101.206	119.522	128.754	143.136	155.121

Nuevamente los stocks de plomo han aumentado, esta vez en un 8,4 % sobre Abril y en un 53,3 % sobre Enero. Afortunadamente el consumo de plomo en USA, acusó un aumento, siendo uno de los mayores de 1958 a excepción de Enero.- El mayor consumo fué la elaboración de municiones.-

La producción que había disminuido en los meses anteriores, mostró un fuerte repunte, que superó en casi 7.000 toneladas a la de Abril.- Si ella se hubiese mantenido en un nivel similar, los stocks de plomo, habrían disminuido considerablemente.-

PRECIO DEL PLOMO EN LONDRES

£/T.L.	CONT.	PLAZO	CTV.US/LB.	CONTAD.	PLAZO	DISPON.
77,75	79,00	9,719	9,875	0,750		
73,50	74,75	9,188	9,344	- 4,250		
74,00	75,25	9,250	9,406	0,500		
74,50	75,75	9,313	9,464	0,500		
75,00	76,00	9,375	9,500	0,500		
74,95	76,15	9,369	9,519	- 2,750		

La característica alcista del mercado ha continuado, mostrando bajas que hacen disminuir sus ganancias. A pesar de ellas los promedios semanales han acusado alzas de £ 1.050 y £ 1.275 para entregas en el mes y a 90 días respectivamente.-

Santiago, 30 de Junio de 1958.-

DEPARTAMENTO DE ESTUDIOS ECONOMICOS  
BOLETA DE COMERCIO

74,50	74,690	9,188	9,336	- 2,75
-------	--------	-------	-------	--------

RESERVAS DE PLOMO POR LOS EE.UU. EN EL PRIMER TRIMESTRE DE 1958

Las cifras han sido publicadas por parte de los USA y que corresponden a los continentes. Se observa que el monto mayor corresponde a América, que las reservas han ido aumentando y que Australia han disminuido sus exportaciones con destino a los Estados Unidos.-

CONT.	ENERO		FEBRERO		MARZO	
	MINER.	REF.	MINER.	REF.	MIN.	REF.
AMERICA	10.718	13.902	11.678	12.014	16.211	23.334
AFRICA	11.262	125	--	2.208	4.245	--
AUSTRAL	7.184	2.130	2.973	1.119	1.769	13.104
EUROPA	28	5.610	--	9.563	46	4.892
OCEANIA	53	--	25	20	69	--
TOTALES	29.245	21.767	14.676	24.924	22.340	41.330

.- Daremos a continuación detalles sobre los metales que no tienen un análisis aparte.

PRECIOS DE LA BOLSA DE METALES DE NUEVA YORK

Sin variación.-  
Los metales que no tienen un análisis aparte, logrando recuperarse solo en parte el mes de estaño en USA, aumentó en 355 T.L. Su stock aumentó en 355 T.L. la libra.-



AL DEL PLOMO N° 17.-

AL DEL PLOMO N° 16.-

AL DEL PLOMO N° 15.-

AL DEL PLOMO N° 14.-

AL DEL PLOMO N° 13.-

AL DEL PLOMO N° 12.-

AL DEL PLOMO N° 11.-

Una combinación de poca demanda y baja del precio del metal en el mercado londinense, obligaron a los consumidores a rebajar el precio para entrega inmediata; el precio para fechas se mostró irregular. Las

El precio contado del metal en los EE.UU. se man-

Durante este periodo en USA, el precio del plomo para entrega inmediata se mantuvo estable; las cotizaciones a fechas se vieron favorecidas con frecuentes alzas, a excepcion del Viernes el cual una baja de 6 y un alza de 3.- Las ventas alcanzaron a 4,398 tons. (51 contratos) el aumento en el monto transado se debió a la situación mundial.- El plomo continuó vendiéndose a precios estables para entrega inmediata, en las cotizaciones a fechas. El metal continuó vendiéndose a los siguientes promedios: N.York 11.00 ctv.US/lb St.Louis 10.80 id El precio que se nota en los promedios se debe solamente al hecho que la baja se hizo e-

Despues de un alza basada sólo en los rumores que los EE.UU. formarían un stock de plomo y viéndose que no era e el precio del metal sufrió una declinación en sus precios el día 1°, las cotizaciones a fecha se mostraron irregulares.- Las ventas fueron casi tan malas como la semana recien pasada, alcanzando apenas a 3.860 tons.- (29 contratos). Los promedios alcanzaron los siguientes valores: N.York 11.125 cent/lb St.Louis 10.925 cent/lb

El precio de las ventas de plomo Mexico informadas por la American Smelting & Ref. alcanzó a un promedio de 8,62 centavos FOB,Refineria Monterrey-México.- Este promedio su tercera alza consecutiva.-

DEL PLOMO EN LONDRES

L.T.L.		U.S./lb		CONTD. VARIAC.
PLAZO	CONTA.	PLAZO	CONTA.	
75.00	76.000	9.375	9.500	0
75.00	76.325	9.375	9.541	0
72.25	74.000	9.031	9.250	- 2.75
73.00	73.875	9.125	9.234	0.75
72.25	73.250	9.031	9.156	- 0.75
73.50	74.690	9.188	9.336	- 2.75

Los motivos descritos anteriormente, afectaron el precio del metal en el mercado londinense lo que puede apreciarse ante las perdidas de puntos de sus promedios que alcanzaron a £ 1.45 y £ 1.46 para entrega en el mes y a 90 dias respectivamente.-

COYUNTURAS DE PLOMO POR LOS EE.UU. EN EL PRIMER TRIMESTRE DE 1958

CONT.	ENERO		FEBRERO		MARZO	
	MINER.	REF.	MINER.	REF.	MIN.	REF.
AMERICA	10.718	13.902	11.678	12.014	16.211	23.334
AFRICA	11.262	125	--	2.208	4.245	--
AUSTRAL	7.184	2.130	2.973	1.119	1.769	13.104
EUROPA	28	5.610	--	9.563	46	4.892
OCEANIA	53	--	25	20	69	--
TOTALES	29.245	21.767	14.676	24.924	22.340	41.330

Resientemente han sido publicadas las cifras de las importaciones de plomo por parte de los USA y que se agrupan por continentes. Se puede observar que el monto mayor corresponde a America. que las importaciones han ido aumentando y que Africa y Australia han disminuido sus exportaciones con desfavor a los Estados Unidos.-

-- Daremos a continuación detalles sobre los metales que no tienen un análisis apar-

VALORES DE LA BOLSA DE METALES DE NUEVA YORK

de su situación.- Sus precios se han mantenido sin variación.- El consumo de estaño en USA, aumentó en el mes su precio perdió en forma continua puntos, logrando recuperarse solo en parte el Viernes, al cerrar a 94.375 cent. Su stock aumentó en 355 T.L. de Abril en un 3 %, alcanzando a 6.105 tons. largas.- Su stock aumentó en 355 T.L. Continué sin variaciones, al precio de 24.000 centavos de dolar la libra.-

18-23 Ago	8.280	id
18-23 Ago	8.280	id



EMANAT. DET. -- OMO N° 17.

Una combinación de poca demanda y baja del precio del metal en el mercado londinense, obligaron a los productores estadounidenses a rebajar el precio de forma inmediata; el precio pasó de 100 a 80 centavos por onza.

mediata; el precio para fechas se mostró irregular. Las

LOMO N° 16

PLOMO N° 15.-

El precio del metal para entrega inmediata continúa sin variar, en cambio el para entrega a fechas acusó irre

El precio contado del metal en los EE.UU. se man-

SEMANAL DEL PLOMO N° 14.-

SEMANAL DEL PLOMO N° 13.

Informe Semanal del Plomo N° 13.- Durante este periodo en USA, el precio del plomo para entrega inmediata se mantuvo estable; las cotizaciones para entregar a fechas se vieron favorecidas con frecuentes alzas, a excepcion del Viernes el que acusó una baja de 6 y un alza de 3.- Las ventas alcanzaron a 4,398 tons. (51 contratos de venta), el aumento en el monto transado se debió a la situación mundial.- El plomo acusó una baja de 10 y un alza de 10.

INFORME SEMANAL DEL PLOMO N° 12.-

la baja que se nota en los promedios se debe solamente al hecho que la baja se hizo efectiva sólo a mediados de la semana recién pasada.

St. Luis 10.80 id

la baja que se nota en los promedios se debe solamente al hecho que la baja se hizo efectiva sólo a mediados de la semana recién pasada.

El plan de subsidios para el plomo fué aprobado en el Senado con poca dificultad, pero se cree que estas serán mayores en la Cámara de Representantes.-

Santiago, 14 de Julio de 1958.-

DEPARTAMENTO DE ESTUDIOS ECONOMICOS  
OFICINA DE INFORMACIONES Y ESTADISTICA  
BOlsa DE COMERCIO

JMB.  
IS,MM,17  
Cu,17- Pb,12- Zn,9

La semana acusó una baja por efectos de la noticia del rechazo del proyecto de Ayuda a la Minería, pero al igual que el zinc se recuperó al día siguiente ante los rumores que se aprobarían barreras aduaneras a fin de proteger la industria americana de la competencia extranjera.- Las ventas alcanzaron a 6.906 tons., esta cifra una de las más altas de las últimas semanas.-

El total de plomo importado por EE.UU. en el mes de Mayo/58 alcanzó a 59.984 tons. de las cuales 11.333 corresponden a Minerales de plomo y 48.651 a metal refinado.-

CUADRO DE PRECIOS DEL PLOMO

CUADRO DE PRECIOS DEL PLOMO					
COTIZACION	ctv. US/lb	DESDE	COTIZACION	ctv. US/lb	DESDE
M.E. Contado	8.681	14-20 Ago	N.York	10.750	14-20 Ago
M.E. a 90 dias	8.875	id	St. Lois	10.550	id
			Asarco, FOB, Ref. Mont.	8.35	12 -16 Ago
otros usos	5.324	4.450			
TOTAL CONSUMO	34.209	26.602	35.502	36.253	37.471
STOCK FINAL	128.754	143.136	155.121	163.504	164.860

Destacamos que la producción disminuyó por segunda vez consecutiva en los últimos meses y constituye la cifra más alta de 1958. - del metal en EE.UU. (37.471 T.C.),

Si al Stock Total, le restamos el consumo del mes, obtendremos un stock final de 164,860 T.C. del metal aumentó y que está constituyendo la

Destacamos el hecho que el consumo del material en especial el cable, en la cifra más alta después de Enero de 1958.- Dicho consumo y en especial el cable, mu- te a la Industria Estadounidense se ha distribuido en elaboración de Cables, cañerías, me- niación, láminas, baterías, molinos de bronce y otros usos de menor importancia.-

CUADRO DE PRECIOS DEL PLOMO

COTIZACION		ctv. US/lb	DESDE	COTIZACION	ctv. US/lb	DESDE
N.M.E. contado	8.634		21- 27 Ago	N. York	10.750	21-27 Ago
N.M.E. a 90 dias	8.853		1d	St. Louis	10.550	1d
				ASARCO, Fab. Mont.	8.280	18- 23 Ago



INFORME SEMANAL DEL PLOMO N° 17.-

OMO N° 16.-

Una combinación de poca demanda y baja del precio del metal en el mercado londinense, obligaron a los

Sin variar continúa el precio para entrega inmediata; el precio para fechas se mostró irregular. Las

PLOMO N° 15.-

El precio del metal para entrega inmediata continúa sin variar, en cambio el para entrega a fechas acusó irregularidad en sus comienzos, logrando posteriormente recuperar

INFORME SEMANAL DEL PLOMO N° 14.-

El precio contado del metal en los EE.UU. se mantuvo

INFORME SEMANAL DEL PLOMO N° 13.-

Durante este periodo en USA, el precio del plomo para entrega inmediata se mantuvo estable; las cotizaciones para entregar a fechas se vieron favorecidas con frecuentes alzas, a excepción del Viernes el que acusó una baja de 6 y un alza de 3.- Las ventas alcanzaron a 4,398 tons. (51 contratos de venta), el aumento en el monto transado se debió a la situación mundial.- El plomo acusó los siguientes promedios: Nueva York 11.00 cent.US. por libra  
St. Louis 10.80 id

Entre las noticias internacionales relacionadas con el metal, podemos destacar que la Bunker Hill, reducirá su producción de refinería en un 30 %, efectiva a partir del 1° de Agosto en Kellogg, Estado de Idaho.-

Los países europeos pertenecientes a la OEEC, aumentaron su producción para Mayo en un 3.86 %, sobre la base de Abril, es decir que de 48.612 Tons. Métricas aumentaron a 50,478 T. Métricas.-

El precio del metal en Londres para el periodo 10 al 16 de Julio acusó un promedio de £ 70.425 para la entrega dentro del mes y de £ 72.350 para entregas a 90 días.-

21 de Julio de 1958.-

4.420	5.481	4.175
26.602	35.502	36.253
143.136	155.121	163.504

cañerías y una parte comprada por el Gobierno de los EE.UU.

INFORME SEMANAL DEL PLOMO N° 18.-

fecha, des.

Sin variación en los precios al contado se mostró el mercado americano, en cambio las cotizaciones para entregas futuras se caracterizaron por su irregularidad, en los mediados de la semana acusó una baja por efectos de la noticia del rechazo del Proyecto de Ayuda a la Minería, pero al igual que el zinc se recuperó al día siguiente ante los rumores que se aprobarían barreras aduaneras a fin de proteger la industria americana de la competencia extranjera.- Las ventas alcanzaron a 6.906 tons., esta cifra una de las más altas de las últimas semanas.-

El total de plomo importado por EE.UU. en el mes de Mayo/58 alcanzó a 59.984 tons. de las cuales 11.333 corresponden a Minerales de plomo y 48.651 a metal refinado.-

CUADRO DE PRECIOS DEL PLOMO

COTIZACION	ctv. US/lb	DESDE	COTIZACION	ctv. US/lb	DESDE
M.E. Contado	8.681	14-20 Ago	N. York	10.750	14-20 Ago
M.E. a 90 días	8.875	id	St. Louis	10.550	id
			Asarco, FOB, Ref. Mont.	8.35	12-16 Ago
OTROS USOS	5.324	4.420			
TOTAL CONSUMO	34.209	26.602	35.502	36.253	37.471
STOCK FINAL	128.754	143.136	155.121	163.504	164.860

cial de 163,504 T.C.; si agregamos la producción del mes (33.827 T) obtendremos una Reserva Bruta de 202.331 T.C. en los últimos meses,

Destacamos que la producción disminuyó por segunda vez consecutiva en EE.UU. (37.471 T.C.), constituye la cifra más alta de 1958.-

Si al Stock Total, le restamos el consumo del metal en EE.UU. (37.471 T.C.), obtendremos un stock final de 164,860 T.C.

Destacamos el hecho que el consumo del metal aumentó y que está constituyendo la cifra más alta después de Enero de 1958.- Dicho consumo y en especial el correspondiente a la Industria Estadounidense se ha distribuido en elaboración de Cables, cañerías, munición, láminas, baterías, molinos de bronce y otros usos de menor importancia.-

CUADRO DE PRECIOS DEL PLOMO

COTIZACION	ctv. US/lb	DESDE	COTIZACION	ctv. US/lb	DESDE
M.E. contado	8.634	21-27 Ago	N. York	10.750	21-27 Ago
M.E. a 90 días	8.853	id	St. Louis	10.550	id
			ASARCO, FOB, Mont.	8.280	18-23 Ago



ES. MM.

INFORME SEMANAL DEL PLOMO N° 17.-

OMO N° 16.-

Una combinación de poca demanda y baja del precio del metal en el mercado londinense, obligaron a los productores estadounidenses a rebajar el

Sin variar continúa el precio para entrega inmediata; el precio para fechas se mostró irregular. Las

PLOMO N° 15.-

El precio del metal para entrega inmediata continúa sin variar, en cambio el para entrega a fechas acusó irregularidad en sus comienzos. logrando posteriormente recu-

INFORME SEMANAL DEL PLOMO N° 14.-

El precio contado del metal en los EE.UU. se mantiene en un nivel estable. Sus cotizaciones para entregas futuras tuvieron repuntes y bajas alternadas dominando las primeras por ser mayores (11 contratos) llegando a constituir la cifra mas alta este año, despues del máximo ocurrido en la semana del 16 al 21 de Junio (11.796).- En el mercado americano se anotaron los siguientes promedios semanales: N.York 11.00 ctv.US/lb

St.Luis 10.80 id

El precio del metal en Londres, en el periodo 17 al 23 de Julio, alcanzó los siguientes promedios: Contado: 8,950 centavos de dolar por libra  
A 90 dias 9.088 centavos de dolar por libra

Santiago, 28 de Julio de 1958.-

128.754	143.136	155.121
40.984	47.487	44.636
169.738	190.623	199.757
22.172	30.021	32.078
4.430	5.481	4.175
26.602	35.502	36.253
143.136	155.121	163.504

duccion y aumentado el consumo del metal los Stocks aumentaron en Junio por 6a. vez consecutiva.-

El consumo en su mayor parte fué en Cables, Oxidos, Tetraetyl para gasolina, cañerías y una parte comprada por el Gobierno de los EE.UU.

INFORME SEMANAL DEL PLOMO N° 18.-

Sin variación en los precios al contado se mostró el mercado americano, en cambio las cotizaciones para entregas futuras se caracterizaron por su irregularidad, en los mediados de la semana acusó una baja por efectos de la noticia del rechazo del Proyecto de Ayuda a la Minería, pero al igual que el zinc se recuperó al día siguiente ante los rumores que se aprobarían barreras aduaneras a fin de proteger la industria americana de la competencia extranjera.- Las ventas alcanzaron a 6,906 tons., esta cifra una de las más altas de las últimas semanas.-

El total de plomo importado por EE.UU. en el mes de Mayo/58 alcanzó a 59.984 tons. de las cuales 11.333 corresponden a Minerales de plomo y 48.651 a metal refinado.-

CUADRO DE PRECIOS DEL PLOMO

COTIZACION	ctv.US/lb	DESDE	COTIZACION	ctv.US/lb	DESDE
L.M.E. Contado	8.681	14-20 Ago	N.York	10.750	14-20 Ago
L.M.E. a 90 dias	8.875	id	St.Lois	10.550	id
			Asarco, FOB, Ref. Mont.	8.35	12-16 Ago
Otros usos	5.324	4.430	5.481	4.175	5.473
TOTAL CONSUMO	34.209	26.602	35.502	36.253	37.471
STOCK FINAL	128.754	143.136	155.121	163.504	164.860

se tenía un Stock Inicial de 163,504 T.C.; si agregamos la producción del mes (33.827 F) obtendremos una Reserva Bruta de 202.331 T.C.

Destacamos que la producción disminuyó por segunda vez consecutiva en los ultimos meses, y constituye la cifra más alta de 1958.-

Si al Stock Total, le restamos el consumo del metal en EE.UU. (37.471 T.C.), obtendremos un stock final de 164,860 T.C.

Destacamos el hecho que el consumo del metal aumentó y que está constituyendo la cifra más alta despues de Enero de 1958.- Dicho consumo y en especial el correspondiente a la Industria Estadounidense se ha distribuido en elaboracion de Cables, cañerías, molienda, láminas, baterías, mallas de bronce y otros usos de menor importancia.-

CUADRO DE PRECIOS DEL PLOMO

COTIZACION	ctv.US/lb	DESDE	COTIZACION	ctv.US/lb	DESDE
L.M.E. contado	8.634	21- 27 Ago	N. York	10.750	21-27 Ago
L.M.E. a 90 dias	8.853	id	St. Louis	10.550	id
			ASARCO, FOB, Mont.	8.280	18- 23 Ago



SEMANAL DEL PLOMO N° 17.-

SEMANAL DEL PLOMO N° 16.-

SEMANAL DEL PLOMO N° 15.-

Una combinación de poca demanda y baja del precio del metal en el mercado londinense, obligaron a los ciudadanos estadounidenses a rebajar el precio para entrega inmediata; el precio para fechas se mostró irregular. Las

El monto total de ventas disminuyó bastante en relación al monto de la semana pasada, pero hacemos la salvedad que esta fué una semana excepcional.- La semana en análisis alcanzó a 4.059 tons. cantidad normal de ventas en el presente año.- Los promedios para el metal fueron: N. York 11.00 ¢/US/lb

El precio del metal calculado por el E & MJ. a base de las ventas de plomo mediano efectuadas por la ASARCO, alcanzó a 8,27 centavos por libra.- lo que significó una utilidad de 0.10 centavos.-

En Londres el precio del metal, durante el 24 al 30 de Julio alcanzó los siguientes promedios: CONTADO 8,891 ctv.US/lb y A 90 DIAS 9.075 centavos, lo que significó una declinación en relación a los promedios anteriores.-

Stock, Produccion y Consumo de Plomo en los EE.UU.

STOCK	ABRIL	MAYO	JUNIO
Stock inicial	128.754	143.136	155.121
Produccion	40.984	47.487	44.636
Total Disponible	169.738	190.623	199.757
Consumo Ind.USA	22.172	30.021	32.078
Otros	4.430	5.481	4.175
Total consumo	26.602	35.502	36.253
STOCK FINAL	143.136	155.121	163.504

A pesar de haber disminuido la producción y aumentado el consumo del metal los Stocks aumentaron en Junio por 6a. vez consecutiva.-

El consumo en su mayor parte fué en Cables, Oxidos, Tetraetyl para gasolina, cañerías y una parte comprada por el Gobierno de los EE.UU.

recna, des. recuperaron en parte en los finales del día Vi. Santiago, 4 de Agosto de 1958.-

a 5.785 T.C. bajando 1.148 tons. en relación a la semana pasada.- Los productores de plomo y zinc norteamericanos desean formar una barrera aduanera, fin de protegerse de la competencia que les hacen los metales provenientes del exterior.

La Joseph Lead Co. redujo su semana de trabajo en Lead Belts, después de haberse rechazado en el Congreso el proyecto de Seaton.

Stocks, Producción y Consumo de Plomo en los EE.UU.

MESES	MARZO	ABRIL	MAYO	JUNIO	JULIO
Stock Inicial	119.552	128.754	143.136	155.121	163.504
Produccion	43.441	40.984	47.487	44.636	38.827
STOCK TOTAL	162.963	169.738	190.623	199.757	202.331
Consumo Ind.USA	28.885	22.172	30.021	32.078	31.948
Exportación	-.-	-.-	-.-	-.-	50
Otros usos	5.324	4.430	5.481	4.175	5,473
TOTAL CONSUMO	34.209	26.602	35.502	36.253	37.471
STOCK FINAL	128.754	143.136	155.121	163.504	164.860

Una vez más los stocks del metal en USA. han aumentado; haciendose notar que la razón de incremento ha disminuido.

A comienzos de Julio se tenía un Stock Inicial de 163,504 T.C.; si agregamos la producción del mes (38.827 T) obtendremos una Reserva Bruta de 202.331 T.C.

Destacamos que la producción disminuyó por segunda vez consecutiva en los ultimos meses, constituye la cifra más alta de 1958.-

Si al Stock Total, le restamos el consumo del metal en EE.UU. (37.471 T.C.), obtendremos un stock final de 164,860 T.C.

Destacamos el hecho que el consumo del metal aumentó y que está constituyendo la cifra más alta despues de Enero de 1958.- Dicho consumo y en especial el correspondiente a la Industria Estadounidense se ha distribuido en elaboracion de Cables, cañerías, m

ción, láminas, baterías, m. lms de bronce y otros usos de menor importancia.-

COTIZACION		DESDE	COTIZACION		DESDE
PRE. contado	ctv. US/lb		N. York		
PRE. a 90 dias	8.634	21- 27 Ago	St. Louis	10.750	21-27 Ago
	8.853		ASARCO, Fob. Mont.	10.550	1d
				8.280	18- 23 Ago



Una combinación de poca demanda y baja del precio del metal en el mercado londinense, obligaron a los estadounidenses a rebajar el precio para entrega inmediata; el precio para fechas se mostró irregular. Las ventas en los EE.UU. alcanzaron a 4,355 Tons. acusando un avance de 0,06 centavos.- La cotización del metal calculada por el ME-L en Londres el precio del metal, durante el periodo 31 de Julio al 6 de Agosto a-  
 En Londres el precio del metal, durante el periodo 31 de Julio al 6 de Agosto a-  
 Los avances al tener como promedios las cifras de 9,039 y 9,121 c.US/lb. para contado y  
 respectivamente.-

Durante el mes de Abril los EE.UU. importaron 53,597 Tons. de plomo, disminuyen-  
 do lo tanto en cerca de las 10.000 tons. si se compara con el mes anterior.-

Santiago, 11 de Agosto de 1958.-

( a la pag. N° 2)

IS. 44.25

- 2 -

INFORME SEMANAL DEL PLOMO N° 20

Por su monto de 5.779 T.C. podría decirse que las ventas de metal no han sufrido mayores alteraciones, pero cabe destacar que estas ventas pertenecen a un periodo de 4 días hábiles, por lo que en la realidad debieran haber sido mayores.- La demanda de plomo por parte de los elaboradores ha aumentado, permitiendo que los precios de entregas futuras se afir-  
 men, obteniendo utilidades semanales de casi 0,030 centavos de dolar por libra.-  
 Los precios para entrega inmediata continúan estables.-

Los vendedores de plomo y zinc están esperanzados en que se aumenten los im-  
 puestos a los metales importados por USA.; de todas maneras se sabe que ninguna me-  
 dida será tomada hasta no conocerse los resultados de las Conferencias a realizarse  
 en Londres.-

CUADRO DE PRECIOS DEL PLOMO

COTIZACION	ctv.US/lb	DESDE	COTIZACION	ctv.US/lb	DESDE
M.E. la. quinc.	8.800	Ag.28-S. 3	N. York	10.750	1 - 5 de Sept.
M.E. plazo	8.994	id	St. Louis	10.550	id
			ASARCO, fob. Ref.		
			Monterrey, Mex.	8.340	25-30 Ago

8 de sept. de 1958.-

DEEC. B. de Comercio  
 Metal Markets.

ASARCO, fob. Ref.	8.340	8 al 13 Sept.
Mont. Mex.		

Se exportará a los EE.UU. un total de 21.507 toneladas cortas mensualmente.-

CUADRO RESUMEN DE LOS PRECIOS DEL PLOMO

COTIZACION	ctv.US/lb	DESDE	COTIZACION	ctv.US/lb	DESDE
M.E. contado	8.769	18 al 24 Sept.	Nueva York	11.000	22 al 27 Set.
M.E. plazo	8.941	idem	St. Louis	10.800	idem
			ASARCO, fob. ref		
			Monterrey, Mex.	8.510	15-20 Sept.

Precios al 29 de Sept. de 1958.-

Fonte: Metal Markets.  
 Comtelburo.-

nucion en el plomo ocupado  
 para la fabricacion de ca-  
 bles, alambres y baterias.-

Stock final	161.504	164.860	169.302	170.000	169.425
Precio actual del Plomo en :					
NUEVA YORK	13.000	ctv/lb			
ST. LOUIS	12.800	id.			
LONDRES, contado	9.203	id			
LONDRES, a plazo	9.219	id			



INFORME SEMANAL DEL PLOMO N° 17.-

Una combinación de poca demanda y baja del precio del metal en el mercado londinense, obligaron a los productores y fundidores estadounidenses a rebajar el precio del metal en el mercado de Londres y el Norteamericano. Como el transporte a los EE.UU. de una libra de metal es de 10.75 ctv.US/lb.; este precio desde abril de 1950 en que se cotizó a 10.5 ctavos de dólar la libra.-

Otra de las causas, que ha obligado al productor a tomar esta medida es el consiguiente incremento de los Stocks de metal durante este año en los EE.UU.; así tenemos que el 1° de Enero los stocks alcanzaban a 91.598 Tons. y que el día 31 de Junio se habían elevado a 163.504 Tons. esto representó un incremento del 78,52 %.-

Durante esta semana las ventas alcanzaron a 3,561 Tons. acusando una declinación casi 800 Tons.- en relación al mes anterior.-

PRECIOS DEL PLOMO

COTIZACION	ctv.US/lb	DESDE
M.E. Contado	8.906	7-13 Ago
M.E. A 90 Días	9.069	id
ASARCO	8,310	4- 9 Ago

COTIZACION	ctv.US/lb	DESDE
N. York	10.875	11-15 Ago.
St. Louis	10.675	id

Las ganancias netas de la Cerro de Paso Corp., productora de plomo, cobre y zinc, minaron durante el primer semestre de 1958 en un 61.52 %.-en relación a igual periodo 1957.-

IS.M4.25

- 2 -

INFORME SEMANAL DEL PLOMO N° 20

Por su monto de 5.779 T.C. podría decirse que las ventas de metal no han sufrido mayores alteraciones, pero cabe destacar que estas ventas pertenecen a un periodo de 4 días hábiles, por lo que en la realidad debieran haber sido mayores.- La demanda de plomo por parte de los elaboradores ha aumentado, permitiendo que los precios de entregas futuras se afirmeren, obteniendo utilidades semanales de casi 0,030 centavos de dólar por libra.- Los precios para entrega inmediata continúan estables.-

Los vendedores de plomo y zinc están esperanzados en que se aumenten los impuestos a los metales importados por USA.; de todas maneras se sabe que ninguna medida será tomada hasta no conocerse los resultados de las Conferencias a realizarse en Londres.-

CUADRO DE PRECIOS DEL PLOMO

COTIZACION	ctv.US/lb	DESDE
M.E. la. quinc.	8.800	Ag.28-S. 3
M.E. plazo	8.994	id

COTIZACION	ctv.US/lb	DESDE
N. York	10.750	1 - 5 de Sept.
St. Louis	10.550	id
ASARCO,fob.Ref. Monterrey.Mex.	8.340	25-30 Ago

DEEC. B. de Comercio  
Metal Markets.

8 de sept. de 1958.-

Mont.Mex.	8,340	8 al 13 Sept.
-----------	-------	---------------

Se exportará a los EE.UU. un total de 21.507 toneladas cortas mensualmente.-

CUADRO RESUMEN DE LOS PRECIOS DEL PLOMO

COTIZACION	ctv.US/lb	DESDE
M.E. contado	8.769	18 al 24 Sept.
M.E. plazo	8.941	idem

COTIZACION	ctv.US/lb	DESDE
Nueva York	11.000	22 al 27 Set.
St.Louis	10.800	idem
ASARCO,fob.ref Monterrey.Mex.	8.510	15-20 Sept.

Precios al 29 de Sept. de 1958.-

Fonte: Metal Markets.  
Comtelburo.-

nucion en el plomo ocupado para la fabricacion de cables, alambres y baterias.-

PRECIO ACTUAL	163,504	164,800	169,502	170,666	169,425
---------------	---------	---------	---------	---------	---------

Precio actual del Plomo en :  
NUEVA YORK .....13.000 ctv/lb  
ST.LOUIS .....12.800 id.  
LONDRES,contado ... 9.203 id  
LONDRES, a plazo... 9.219 id



ciento en relación al periodo anterior.- Los precios del metal al contado no han variado y los para entrega a fecha se han mostrado sostenidos, acusando pequeñas variaciones.

A continuación de la conferencia para el cobre, se trataron los problemas relacionados con el plomo y el zinc, llegandose a la conclusión que cualquier medida que se tomara al respecto, afectaría en forma inmediata la decisión eventual del Presidente Eisenhower sobre lo que se debe hacer en relación a las recomendaciones de la Comisión de aranceles, en el sentido de aumentar los impuestos de internación de estos metales.-

Cuadro de Importaciones de Plomo por EE.UU.

I P O	ABRIL	MAYO	JUNIO
General	17.363	11.333	13.421
Bar Bullion	338	-.-	46
Refinado	35.899	28.651	37.328
TOTAL	53.597	59.984	50.795

Como se puede apreciar las importaciones del metal por parte de los EE.UU. muestra una disminución de 9.000 T.C. correspondiéndole las mayores cantidades a las provenientes del Perú, México, Canadá, Yugoslavia y la Unión Sud Africana.-

#### CUADRO DE PRECIOS DEL PLOMO

COTIZACION	ctv.US/lb	DESDE
M.E. la. Quinc.	8.884	4 al 10 Sept.
M.E. plazo	9.031	id

COTIZACION	ctv.US/lb.	DESDE
N.York	10.750	8 al 12 Sept.
St. Louis	10.550	id
ASARCO,fob.Ref.	8.240	1 al 6 Sept
Monterrey, Mex.		

15 de Sept. de 1958.-

ASARCO,fob.ref.	8.340	8 al 13 Sept.
Mont.Mex.		

Se estima exportar a los EE.UU. un total de 21.507 toneladas cortas mensualmente.-

#### CUADRO RESUMEN DE LOS PRECIOS DEL PLOMO

COTIZACION	ctv.US/lb	DESDE
M.E. contado	8.769	18 al 24 Sept.
M.E. plazo	8.941	idem

COTIZACION	ctv.US/lb	DESDE
Nueva York	11.000	22 al 27 Set.
St.Louis	10.800	idem
ASARCO,fob.ref	8.510	15-20 Sept.
Monterrey,Mex.		

Precios al 29 de Sept. de 1958.-

Fuente: Metal Markets.  
Comtelburo.-

Stock final	163.504	164.860	169.302	170.666	169.435
-------------	---------	---------	---------	---------	---------

Precio actual del Plomo en : NUEVA YORK .....13.000 ctv/lb  
ST. LOUIS .....12.800 id.  
LONDRES, contado ... 9.203 id  
LONDRES, a plazo... 9.219 id

nución en el plomo ocupado para la fabricación de cables, alambres y baterías.-

Continúa estable en el nivel de 13 centavos la libra, las ventas a este precio alcanzaron en la presente Sin mayores novedades se ha desarrollado el mercado del plomo

Aprovechando que el mes de Octubre ha estado presentando buenas expectativas para el mercado de

En menos de una semana el plomo acusó un nuevo aumento. Luego de un mercado estable y marcada tendencia recuperacionista, el precio del plomo para entrega inmediata mostró esta semana dos alzas

Después del alza de la semana pasada el precio del metal para entrega inmediata, se mostró en el mercado estadounidense estable.

Después de un mercado sostenido que duró cerca de 3 semanas y un aumento en la demanda por el el mercado del plomo se elevó en 1/4 de centavo.- Las co-

Las ventas de plomo en USA. alcanzaron esta semana a 8.181 T.C., una de las cifras más altas del presente año y que acusó un aumento del 41.5

Los precios del metal al contado no han variado, acusando pequeñas variaciones. al respecto, afectaría en forma inmediata la decisión eventual del Presidente Eisenhower sobre lo que se debe hacer en relación a las recomendaciones de la Comisión de aranceles, en el sentido de aumentar los impuestos de internación de estos metales.-



Continúa estable en el nivel de 13 centavos la libra, las ventas a este precio alcanzaron en la presente semana. Sin mayores novedades se ha desarrollado el mercado del plomo.

Aprovechando que el mes de Octubre ha estado presentando buenas expectativas para el mercado de

En menos de una semana el plomo acusó un nuevo mercado estable y marcada tendencia recuperacionista, el precio del plomo para entrega inmediata mostró esta semana dos alzas

Después del alza de la semana pasada el precio del metal para entrega inmediata, se mostró en

Después de un mercado sostenido que duró cerca de 3 semanas y un aumento en la demanda por el precio del plomo se elevó en 1/4 de centavo. Las cotizaciones para entregas futuras, se mostraron sostenidas a excepción del 18 que se mostró un poco vacilantes, pero finalmente el Viernes se recuperaron bruscamente.

Con este aumento, el precio de Nueva York, al sumarse el 1,9 ctv. por concepto de flete y seguros, queda equiparado con el precio de la Bolsa de Metales de Londres. Las ventas alcanzaron a 10.470 tons., lo que significa un avance de 2.289 T.C. en relación al monto de ventas de la semana recién pasada.

La posibilidad que se impondrán "cuotas de importación" al Plomo y al Zinc, ha permitido el desarrollo de un clima de confianza entre los productores norteamericanos de estos metales; la decisión final dependerá del Presidente Eisenhower.  
(a la pagina N° 3)

Dado que el establecimiento de estas barreras aduaneras perjudicará a varios países latinoamericanos, ha colocado al Gobierno Americano en un dilema o protege a la Minería nacional o bien modifica su política exterior; pero dado las declaraciones emitidas en la reciente Conferencia celebrada en Londres, se estima que Eisenhower apoyará el establecimiento de estas cuotas, aunque en el carácter de temporal.

CUADRO RESUMEN DE PRECIOS DEL PLOMO

COTIZACION	ctv.US./lb	DESDE	COTIZACION	ctv.US/lb.	DESDE
Londres, Contado	8.813	11-17 de Set.	Nueva York	10.867	15 al 20 Sept.
M.E. plazo	9.016	idem	St. Louis	10.667	idem
			ASARCO, fob. ref.		
			Mont. Mex.	8.340	8 al 13 Sept.

CUADRO RESUMEN DE LOS PRECIOS DEL PLOMO

COTIZACION	ctv.US/lb	DESDE	COTIZACION	ctv.US/lb	DESDE
M.E. contado	8.769	18 al 24 Sept.	Nueva York	11.000	22 al 27 Set.
M.E. plazo	8.941	idem	St. Louis	10.800	idem
			ASARCO, fob. ref.		
			Monterrey, Mex.	8.510	15-20 Sept.

Precios al 29 de Sept. de 1958.-

fuente: Metal Markets.  
Contelburo.-

Stock final	163.504	164.860	169.302	170.666	169.435
-------------	---------	---------	---------	---------	---------

nución en el plomo ocupado para la fabricación de cables, alambres y baterías.-

Precio actual del Plomo en : NUEVA YORK ..... 13.000 ctv/lb  
ST. LOUIS ..... 12.800 id.  
LONDRES, contado ... 9.203 id  
LONDRES, a plazo... 9.219 id







de medio centavo de dolar cada una; en efecto, el 30 de Sept. las transacciones se efectuaron en su mayor parte a 11.1/2 ctv./lb y posteriormente el Jueves 2 de Octubre el metal vuelve a subir, quedando a 12 centavos la libra.- Los precios para entrega a fecha se compararon alcistas, permitiendo que al cierre final de la semana se mostraran muy superiores a los que poseían el Viernes 26 de Sept.-

El precio mensual del plomo en Nueva York fué de 10,872 centavos, reflejando una leve mejoría de 0.016 ctv./lb; en Londres el alza fué muy similar.- Las ventas esta semana alcanzaron ribetes extraordinarios, siendo esta cantidad (17.754 ) la más alta del presente año y la mayor desde hace muchos años.-

Estadísticas del plomo en los Estados Unidos

	TOTAL 1er SEMESTRE.	JULIO	AGOSTO
Stock Inicial	91.598	163.504	164.860
Producción	271.346	38.827	39.520
Stock Total	362.944	202.331	204.200
Consumo Ind.	170.410	31.948	34.254
Exportación	-.-	50	108
Otros usos	29.030	5.473	716
Total consumo	199.440	37.471	35.078
STOCK FINAL	163,504	164.860	169.302

El cuadro adjunto nos indica la producción, consumo y stocks del metal en los Estados Unidos durante el primer semestre y los meses de Julio y Agosto del presente año.-

En los comienzos de Agosto se tenía un Stock inicial de 164,860 T.C. de plomo, si a esta cifra le agregamos la producción del mes, nos queda un total disponible de 204.200 tons. cifra de la cual debe descontarse el total consumido en los Estados Unidos y lo exportado, resultando al final un Stock: a termino de Agosto de 169.302 tons. acusando por octava vez consecutiva, sus causas son sin lugar a dudas el aumento en la producción y la baja en el consumo, este último se muestra bajo la media de 1957.-

CUADRO RESUMEN DE LOS PRECIOS DEL PLOMO .-

COTIZACION	ctv.Us./lb	DESDE	COTIZACION	ctv.US./lb	DESDE
M.E. la.Qna.	8.713	St.25-Oct.1°	Nueva York	11.635	St.29-Oct.3
M.E. plazo	8.872	idem	St. Louis	11.435	idem
			ASARCO,fob.Ref.Mx.	8.59	Set.22-27

6 de Octubre de 1958.-

Fuente: Metal Markets.-  
(a la pagina N° 3)

M E S E S	PRIMER SEMESTRE	JULIO	AGOSTO	SEPT.	OCTUBRE
Stock Inicial	91.598	163.504	164.860	169.302	170.666
Producción	271.346	38.827	39.520	43.269	45.467
Stock Total	362.944	202.331	204.380	212.571	216.133
Consumo Ind.	170.410	31.984	34.254	41.657	46.647
Exportacion	-.-	50	108	217	-.-
Otros usos	29.030	5.473	716	31	51
Total Consumo	199.440	37.471	35.078	41.905	26.698
Stock final	163.504	164.860	169.302	170.666	169.435

Si al total Disponible le descontamos lo consumido por la Industria Americana y lo comprado por el Gobierno de EE.UU., queda finalmente un Stock de 169.435 tons. , es decir, acusa por primera vez en el año, una declinación, quedando eso sí, con un monto un poco superior al de Septiembre. El consumo acusa una disminución en el plomo ocupado para la fabricacion de cables, alambres y baterías.-

Precio actual del Plomo en : NUEVA YORK .....13,000 ctv/lb  
ST. LOUIS .....12,800 id.  
LONDRES, contado ... 9.203 id  
LONDRES, a plazo... 9.219 id



El precio para entrega inmediata en el mercado la libra, las ventas a este precio alcanzaron en la presente Sin mayores novedades se ha desarrollado el mercado del plomo

Aprovechando que el mes de Octubre ha estado presentando buenas expectativas para el mercado de

En menos de una semana el plomo acusó un nuevo aumento, en realidad despues del alza del día 2 de Oct. a 12 centavos la libra, con motivo de la posibilidad de una menor dis-  
 ción sólo en medio centavo, del precio que tenía el 31 de Marzo del año en curso, fecha en la que acusó la primera declinación para el año 1958.

El precio para entrega a fechas futuras, mostró despues del alza cierta irregularidad, perdiendo algunos puntos, de los que posteriormente se recuperó con el fuerte avance del día Viernes 10, que permitió que los precios de cierre sean superiores a los de la semana recién pasada.

Las ventas alcanzaron a 8.701 T.C. (441 contratos de ventas), siendo muy inferiores a las de la semana pasada, pero debe considerarse que aquellas constituyen un caso excepcional.

El precio del metal en Londres, acusó una pequeña recuperación, la cual fué sólo momentánea, ya que a partir del día 7 comenzó a declinar hacia el nivel de las £ 70.0

De un artículo de propaganda aparecido en el Metal Markets, acerca de la utilidad del plomo en la industria gasolinera, dice que el consumo de plomo tetraetílico empleado en la gasolina fué en el año 1927 de 2,500 T.C. y que 30 años después (1957) dicho consumo había aumentado 70,4 veces, llegando a la cifra de 176.000 T.C.

(a la pagina N° 3)

CUADRO RESUMEN DE LOS PRECIOS DEL PLOMO

COTIZACION	ctv.US/lb	DESDE	COTIZACION	ctv.US/lb	DESDE
E. contado Ia.Q.	9.056	Oct.2 - 8	Nueva York	12.295	Oct. 6-11
E. a 90 días	9.081	idem	St.Louis	12.095	idem
			ASARCO,fob.Ref.		
			Monterrey-México	8.760	St.29-Oct.4

fuente: Metal Markets.

Santiago, 13 de Octubre de 1958

sa su tercer aumento consecutivo al alcanzar a las 45.476 T.C.  
 (a la página N° 3)

M E S E S	PRIMER SEMESTRE	JULIO	AGOSTO	SEPT.	OCTUBRE
Stock Inicial	91.598	163.504	164.860	169.302	170.666
Producción	271.346	38.827	39.520	43.269	45.467
Stock Total	362.944	202.331	204.380	212.571	216.133
Consumo Ind.	170.410	31.984	34.254	41.657	46.647
Exportación	--	50	108	217	--
Otros usos	29.030	5.473	716	31	51
Total Consumo	199.440	37.471	35.078	41.905	26.698
Stock final	163.504	164.860	169.302	170.666	169.435

Si al total Disponible le descontamos lo consumido por la Industria Americana y lo comprado por el Gobierno de EE.UU., queda finalmente un Stock de 169.435 tons., es decir, acusa por primera vez en el año, una declinación, quedando eso sí, con un monto un poco superior al de Septiembre. El consumo acusa una disminución en el plomo ocupado para la fabricación de cables, alambres y baterías.

Precio actual del Plomo en : NUEVA YORK ..... 13.000 ctv/lb  
 ST. LOUIS ..... 12.800 id.  
 LONDRES, contado ... 9.203 id  
 a plazo ... 9.219 id



El precio para entrega inmediata en el mercado la libra, las ventas a este precio alcanzaron en la presente semana. Sin mayores novedades se ha desarrollado el mercado del plomo.

Aprovechando que el mes de Octubre ha estado presentando buenas expectativas para el mercado de metales, los productores de plomo estadounidenses, el día 14 llegando a los 13 centavos por libra. de cotización con el de fines de 1957 y principios del presente año; esta situación nos permite decir que la baja de 1958 ha sido completamente recuperada y que el precio del metal comienza a recuperarse de las declinaciones sufridas durante el año pasado.-

El precio para entregas futuras, en un lapso de 4 días hábiles, mostró alzas sostenidas hasta el Martes (fecha en la cual subió el precio de Disponible) a partir de este día mostró una creciente tendencia a la baja.-

Las ventas alcanzaron a 9.069 tons. en contra 8.701 T.C. de la semana recién pasada, acusando un incremento del 4.2 %.-

El precio del metal en Londres, comenzó el día 14 a aumentar, influenciado sin duda por el alza de Estados Unidos.-

La producción de plomo de los países pertenecientes a la Organización de Cooperación Económica Europea, para el mes de Agosto acusó una declinación de un 11 %, en comparación con la obtenida en Julio.-

RESUMEN DE PRECIOS

COTIZACION	ctv.US/lb	DESDE
M.E. contado	9.044	Oct.9-15
M.E. plazo	9.241	idem

COTIZACION	ctv.US/lb	DESDE
Nueva York	13.000	Oct.14
St. Louis	12.800	Oct.14

Fuente: Metal Markets.

Santiago, 20 de Oct. 1958

(a la página N° 3)

Considerados también en el primer semestre.- ta disponible de consumo. Los consumidos durante el mes, se obtiene un stock final de 170.666 tons. acusando de esta forma una leve alza (0,8 %).- También el consumo acusó un aumento, llegando a las 41.905 T.C. registrando las mayores cifras, la elaboración de alambres, cables, baterías y munición.-

CUADRO RESUMEN DE PRECIOS DEL PLOMO

COTIZACION	ctv/lb	DESDE
M.E. contado	9.431	Oct.23-29
M.E. A 90 días	9.369	idem

COTIZACION	ctv./lb	DESDE
Nueva York	13.000	Oct.27-31
St. Louis	12.800	idem

Fuente: Metal Markets.-

su tercer aumento consecutivo al alcanzar a las 45.476 T.C. (a la página N° 3)

M E S E S	PRIMER SEMESTRE	JULIO	AGOSTO	SEPT.	OCTUBRE
Stock Inicial					170.666
Producción	91.598	163.504	164.860	169.302	45.467
Stock Total	271.346	38.827	39.520	43.269	216.133
	362.944	202.331	204.380	212.571	46.647
Consumo Ind.	170.410	31.984	34.254	41.657	-
Exportación	-	50	108	217	51
Otros usos	29.030	5.473	716	31	26.698
Total Consumo	199.440	37.471	35.078	41.905	26.698
Stock final	163.504	164.860	169.302	170.666	169.435

Si al total Disponible le descontamos lo consumido por la Industria Americana y lo comprado por el Gobierno de EE.UU., queda finalmente un Stock de 169.435 tons., es decir, acusa por primera vez en el año, una declinación, quedando eso sí, con un monto un poco superior al de Septiembre. El consumo acusa una disminución en el plomo ocupado para la fabricación de cables, alambres y baterías.-

Precio actual del Plomo en : NUEVA YORK ..... 13.000 ctv/lb  
ST. LOUIS ..... 12.800 id.  
LONDRES, contado ... 9.203 id.  
..... 9.219 id.



# INFORME SOBRE EL PLOMO .-

## INFORME SOBRE EL PLOMO.-

### INFORME SOBRE EL PLOMO .-

El precio para entrega inmediata en el mercado la libra, las ventas a este precio alcanzaron en la presente semana alcanzaron a 4.921 tons. El precio para entrega a fechas futuras se mostró irregular, registrándose 82 contratos de venta.

La delegación norteamericana que asistirá a la conferencia de Ginebra estará representada por brillantes figuras industriales y comandada por el Secretario Adjunto de Asuntos Económicos Sr. T.C. Mann. Tal como se ha dicho con anterioridad, en dicha reunión se tratará sobre los medios y forma de estabilizar los mercados del plomo y del zinc.

INFORME SEMANAL DEL PLOMO N° 26.- El precio del metal para entrega inmediata continúa estable en los 13 ctv/lb.; las ventas alcanzaron a 3.452

T.C. cifra bastante inferior a la obtenida en las semanas anteriores.- Las cotizaciones para entregas en fechas futuras no muestran una tendencia definida; se firmaron 255 contratos de venta.- Durante la semana del 6 al 11 de Noviembre, se celebrará en Ginebra una conferencia para tratar la situación del plomo y del zinc.- Acudiran a dicha reunión naciones productoras y los principales consumidores.- Existe la posibilidad que en ella se estipule la creación de un sistema que limite la Producción o bien las exportaciones, a fin de resguardar la estabilidad de los precios.-

La St. Joseph Lead Co. una de las mayores productoras de plomo estadounidenses, aumentó el un día se semana de trabajo, esto representa un aumento de 1.000 tons. mensuales, llegando de esta forma a las 10.000 T.C. de producción mensual

#### RESUMEN DE LOS PRECIOS DEL PLOMO

COTIZACION	ctv/lb	DESDE	COTIZACION	ctv./lb	DESDE
L.M.E. contado	9.556	16-22 Oct	Nueva York	13.000	Oct.14
L.M.E. plazo	9.588	idem	St.Louis	12.800	Oct.14
Asarco, fob, ref. Mont.	9.06	6-11 Oct.			

Fuente: Metal Markets.  
27 de Octubre de 1958.-

ta disponible le desconta  
considerados, tambien en el primer semestre.-  
los consumidos durante el mes, se obtiene un stock final de 170.666 tons. acusando de esta forma una leve alza (0,8 %).- Tambien el consumo acusó un aumento, llegando a las 41.905 T.C. registrando las mayores cifras, la elaboración de alambres, cables, baterías y munición.-

#### CUADRO RESUMEN DE PRECIOS DEL PLOMO

COTIZACION	ctv/lb	DESDE	COTIZACION	ctv./lb	DESDE
L.M.E. contado	9.431	Oct.23-29	Nueva York	13.000	Oct.27-31
L.M.E. A 90 días	9.369	idem	St. Louis	12.800	idem

Fuente: Metal Markets.-

sa su tercer aumento consecutivo al alcanzar a las 45.476 T.C.  
( a la página N° 3)

M E S E S	PRIMER SEMESTRE	JULIO	AGOSTO	SEPT.	OCTUBRE
Stock Inicial	91.598	163.504	164.860	169.302	170.666
Producción	271.346	38.827	39.520	43.269	45.467
Stock Total	362.944	202.331	204.380	212.571	216.133
Consumo Ind.	170.410	31.984	34.254	41.657	46.647
Exportación	-.-	50	108	217	-.-
Otros usos	29.030	5.473	716	31	51
Total Consumo	199.440	37.471	35.078	41.905	26.698
Stock final	163.504	164.860	169.302	170.666	169.435

Si al total Disponible le descontamos lo consumido por la Industria Americana y lo comprado por el Gobierno de EE.UU., queda finalmente un Stock de 169.435 tons., es decir, acusa por primera vez en el año, una declinación, quedando eso sí, con un monto un poco superior al de Septiembre. El consumo acusa una disminución en el plomo ocupado para la fabricación de cables, alambres y baterías.-

Precio actual del Plomo en : NUEVA YORK ..... 13.000 ctv/lb  
ST. LOUIS ..... 12.800 id.  
LONDRES, contado ... 9.203 id  
..... 9.219 id



la libra, las ventas a este precio alcanzaron en la presente semana alcanzaron a 4.921 tons. El precio para entrega a fechas futuras se mostró irregular, registrandose 82 contratos de venta. La delegación norteamericana que asistirá a la conferencia de Ginebra estará representada por brillantes figuras industriales y comandada por el Secretario Adjunto de Asuntos Económicos Sr. T.C. Mann. Tal como se ha dicho con anterioridad, en dicha reunión se tratará sobre los medios y forma de estabilizar los mercados del plomo y del zinc. La huelga metalúrgica mexicana ha sido pospuesta hasta el 14 de Noviembre, observándose imparciales creen que ella será retardada por un tiempo más aún, ya que sugerencias por parte del Gobierno e industriales concuerdan que no es el momento oportuno para un conflicto de esta especie. Capitales Japoneses han mostrado interés por efectuar inversiones en la industria extractiva de metales no ferrosos peruanos y sudamericanos en general. Para ello han des-

Stocks, Consumo y Producción de Plomo en EE.UU.

M E S E S	PRIMER SEMESTRE	JUNIO (#)	JULIO	AGOSTO	SEPTBRE
Stock Inicial	91.598	155.121	163.504	164.860	169.302
Producción	271.346	44.636	38.827	39.520	43.269
Stock Total	362.944	199.757	202.331	204.380	212.571
Consumo Ind.	170.410	32.078	31.948	34.254	41.657
Exportación	..	..	50	108	217
Otros usos	29.030	4.175	5.473	716	31
Total Consumo	199.440	36.253	37.471	35.078	41.905
Stock FINAL	163.504	163.504	164.860	169.302	170.666

A fines de Agosto las reservas de metal eran de 169.302 T.C. las que sumadas a la producción mensual correspondiente a Septiembre nos da un total disponible de 212.571 T.C. dicha cifra es la mayor registrada para 1958.- La producción acusó un incremento que la hizo sobrepasar las 43 mil tons.- Si a esta Reserva Bruta disponible le descontamos

considerados tambien en el primer semestre.- Si se consumido durante el mes, se obtiene un stock final de 170.666 tons. acusando de esta forma una leve alza (0,8 %).- Tambien el consumo acusó un aumento, llegando a las 41.905 T.C. registrando las mayores cifras, la elaboración de alambres, cables, baterías y munición.-

CUADRO RESUMEN DE PRECIOS DEL PLOMO

COTIZACION	ctv/lb	DESDE	COTIZACION	ctv./lb	DESDE
L.M.E. contado	9.431	Oct.23-29	Nueva York	13.000	Oct.27-31
L.M.E. A 90 días	9.369	idem	St. Louis	12.800	idem

Fuente: Metal Markets.-

sa su tercer aumento consecutivo al alcanzar a las 45.476 T.C. ( a la página N° 3)

M E S E S	PRIMER SEMESTRE	JULIO	AGOSTO	SEPT.	OCTUBRE
Stock Inicial	91.598	163.504	164.860	169.302	170.666
Producción	271.346	38.827	39.520	43.269	45.467
Stock Total	362.944	202.331	204.380	212.571	216.133
Consumo Ind.	170.410	31.984	34.254	41.657	46.647
Exportación	..	50	108	217	..
Otros usos	29.030	5.473	716	31	51
Total Consumo	199.440	37.471	35.078	41.905	26.698
Stock final	163.504	164.860	169.302	170.666	169.435

Si al total Disponible le descontamos lo consumido por la Industria Americana y lo comprado por el Gobierno de EE.UU., queda finalmente un Stock de 169.435 tons., es decir, acusa por primera vez en el año, una declinación, quedando eso sí, con un monto un poco superior al de Septiembre. El consumo acusa una disminución en el plomo ocupado para la fabricación de cables, alambres y baterías.-

Precio actual del Plomo en : NUEVA YORK .....13.000 ctv/lb  
ST. LOUIS .....12.800 id.  
LONDRES, contado ... 9.203 id  
.....plazo... 9.219 id



INFORME SOBRE EL PLOMO. -

Continúa estable en el nivel de 13 centavos la libra, las ventas a este precio alcanzaron en la presente semana a 4.832 tons.; en relación al período reciente pasado se registra un retroceso cercano a las 90 tons. Las cotizaciones para entregar en diversas fechas futuras, han mostrado una leve tendencia alcista.- Se firma

El precio del metal en Londres ha estado mostrando fluctuaciones, principalmente debido a la afluencia irregular de órdenes de compra ó venta provenientes de las grandes firmas.- En lo que respecta a su relación con el precio americano, numerosos analistas estiman que el mercado neoyorquino está lo suficientemente aislado por el actual sistema de cuotas, como para ser afectado por estas variaciones bruscas en los precios.-

El 6 se reunieron en Ginebra los peritos que estudiaran los diversos factores que afectan a los mercados del plomo y del zinc, para ver si mediante medidas especiales se puede llegar a una estabilización de los precios.- El Lunes 10 se celebrará la primera de estas Conferencias.-

El Gobierno mexicano autorizó la exportación de 100 toneladas de plomo, para ser entregadas en el extranjero, a las cotizaciones para entregar en di ve tendencia alcista.- Se firmaron 36 contratos

El Gobierno mexicano autorizó, en forma temporal a dos de sus mayores refinadores y productores de plomo, a exportar con destino a USA 5.500 tons. de plomo refinado cada uno por trimestre.- La cuota considerada por los Estados Unidos para este país alcanza a 18.440 tons.-

El Gobierno mexicano autorizó, en forma temporal a dos de sus mayores refinadores y productores de plomo, a exportar con destino a USA 5.500 tons. de plomo refinado cada uno por trimestre.- La cuota considerada por los Estados Unidos para este país alcanza a 18.440 tons.-

CUADRO DE PRECIOS DEL PLOMO

COTIZACION			COTIZACION		
	ctv/lb	DESDE		ctv/lb	DESDE
L.M.E. la. Quinc.	9.225	Oct.30-NV.5	Nueva York	13.000	Nov.3-7
L.M.E. plazo	9.275	idem	St.Louis	12.800	idem

## INFORMES SOBRE EL ZINC.-

INFORMES SOBRE EL ZINC.- A fines de la semana el precio del metal acusó un nuevo avance de medio centavo, quedando en 11 1/2 ctv/lb.- De esta forma el precio del metal queda a nivel con el precio que poseía a mediados de Junio de 1957.- Las cotizaciones para entregas a fechas futuras mostraron un alza durante toda la semana.- Las ventas en los Estados Unidos esta semana fueron bastante satisfactorias.- En el COMEX se firmaron 219 contratos de venta.-

La delegación de EE.UU. que asistirá a la conferencia de Ginebra estará formada principalmente por industriales y peritos económicos.-

En Londres el precio del metal ha estado fluctuando entre las £ 73 3/4 y las £ 71 1/2 con una leve tendencia a la baja.-

SANTIAGO, 10 de Noviembre de 1958.-

DEPARTAMENTO DE ESTUDIOS ECONOMICOS  
OFICINA DE INFORMACIONES Y ESTADISTICA  
BOLSA DE COMERCIO

JMB/jmb.  
IS.MM. 34  
150/58.-

Bruta de 216.133 T.C., esta última cifra es la mayor del presente año.- La producción acusa su tercer aumento consecutivo al alcanzar a las 45.476 T.C.  
( a la página N° 3)

MESES	PRIMER SEMESTRE	JULIO	AGOSTO	SEPT.	OCTUBRE
Stock Inicial	91.598	163.504	164.860	169.302	170.666
Producción	271.346	38.827	39.520	43.269	45.467
Stock Total	362.944	202.331	204.380	212.571	216.133
Consumo Ind.	170.410	31.984	34.254	41.657	46.647
Exportación	..	50	108	217	..
Otros usos	29.030	5.473	716	31	51
Total Consumo	199.440	37.471	35.078	41.905	26.698
Stock final	163.504	164.860	169.302	170.666	169.435

Si al total Disponible le descontamos lo consumido por la Industria Americana y lo comprado por el Gobierno de EE.UU., queda finalmente un Stock de 169.435 tons., es decir, acusa por primera vez en el año, una declinación, quedando eso sí, con un monto un poco superior al de Septiembre. El consumo acusa una disminución en el plomo ocupado para la fabricación de cables, alambres y baterías.

Precio actual del Plomo en :	NUEVA YORK	13.000	ctv/lb
	ST. LOUIS	12.800	id.
	LONDRES, contado	9.203	id
	plazo	9.219	id



# INFORME SOBRE EL PLOMO

regular, en forma que los que poseía el día Lunes 10 en comparación con la de la semana pasada : FIRME.-

En la presente semana, se realizó en Ginebra, la Conferencia que trataría de los problemas para estabilizar los precios del plomo y del zinc.- Asistieron 30 naciones, tanto productoras como consumidoras.- El resultado final fué la formación de un núcleo de es- tudio que observará el comportamiento del mercado; en lo que se refiere a reducciones vo- luntarias o disminución de las exportaciones, no pudo llegarse a ningún acuerdo.- La polí- tica de cuotas de importación, recientemente impuesta por los EE.UU., fué duramente ata- cado, pero los representantes de Norte America dijeron que no sería eliminada hasta que se alcance el objetivo para lo cual fué impuesta.-

La producción de plomo en lingotes, de los países pertenecientes a la Organización de Cooperación Economica Europea (OCEE) acusó en Septiembre un incremento de 10.804 tons. métricas ( 47.136 T.M. en contra 36.332 T.M. producidas en Agosto).- La producción de mi- neral y concentrados de plomo se elevó en Septiembre a 22,894 T.M.

Precio actual del Plomo en :

NUEVA YORK .....	13.000	ctv./lb
ST. LOUIS .....	12.800	idem
LONDRES, contado .....	9.469	idem
LONDRES, plazo .....	9.563	idem

Santiago, 17 de Noviembre de 1958.-  
(a la página N° 3)

## INFORME SOBRE EL PLOMO

Se mantiene el precio de 13 centavos por libra en el mercado A-mericano, las ventas alcanzaron en la presente semana a 4,983 T.C., es decir, acusaron una caída cercana a las 800 toneladas;

esta cifra y las de las semanas anteriores, nos está indicando que la demanda a este pre- cio es moderada.- Las ventas correspondientes a Noviembre se mostraron inferiores a las de Septiembre y Octubre, pero ligeramente superiores a las de Julio y Agosto.-

En el COMEX, los precios se mostraron bajistas en los comienzos del período en análisis y a partir de los mediados de la semana acusaron una leve recuperación, cerrando de todas maneras en niveles inferiores a los de fines de la semana pasada y comienzos de la presente. Se transaron 159 contratos de venta.-

En Londres el precio del metal, ha fluctuado durante el mes desde los £ 73.75 hasta las £ 77.0 .- En la actualidad está en un nivel cercano a las £ 73.25.-

En un estudio sobre las condiciones del Comercio Mundial y que es publicado por el "Foreign Commerce Weekly" ; permite darse cuenta que las exportaciones de America Lati- na con destino a USA han acusado un aumento en lo que se refiere al plomo, y declinacio- nes en lo que se refiere a las exportaciones de Cobre y Zinc.-

## Estadísticas de los Stocks, Consumo y Producción de Plomo en EE.UU.

En los finales de Septiembre las exis- tencias de metal al-

canzaban a 170.666 T.C.; las que sumadas a la producción de Octubre, reflejan una Reserva Bruta de 216.133 T.C., esta última cifra es la mayor del presente año.- La producción acu- sa su tercer aumento consecutivo al alcanzar a las 45.476 T.C.

( a la página N° 3)

M E S E S	PRIMER SEMESTRE	JULIO	AGOSTO	SEPT.	OCTUBRE
Stock Inicial	91.598	163.504	164.860	169.302	170.666
Producción	271.346	38.827	39.520	43.269	45.467
Stock Total	362.944	202.331	204.380	212.571	216.133
Consumo Ind.	170.410	31.984	34.254	41.657	46.647
Exportacion	..	50	108	217	..
Otros usos	29.030	5.473	716	31	51
Total Consumo	199.440	37.471	35.078	41.905	26.698
Stock final	163.504	164.860	169.302	170.666	169.435

Si al total Disponible le descontamos lo consumido por la Industria Americana y lo comprado por el Gobier- no de EE.UU., queda final- mente un Stock de 169.435 tons. , es decir, acusa por primera vez en el año, una declinación, quedando eso sí, con un monto un poco superior al de Septiembre. El consumo acusa una dismi- nución en el plomo ocupado para la fabricacion de ca- bles, alambres y baterías.-

Precio actual del Plomo en : NUEVA YORK .....13.000 ctv./lb  
ST. LOUIS .....12.800 id.  
LONDRES, contado ... 9.203 id  
a plazo... 9.219 id



## INFORME SOBRE EL PLOMO

En el mercado norteamericano continúa el precio de 13.000 centavos por libra, base Nueva York y de 12.800 ctv./lb base Saint Louis.- Las ventas en esta semana alcanzaron a 4.774 toneladas, en comparación de las 4.980 de la semana pasada.- En el COMODITY EXCHANGE los precios se mostraron un poco inferiores a los que poseía el metal en el día Viernes 19.-

## Producción, Consumo y Stocks de Plomo en USA

El stock inicial en Noviembre

- 2 -

## INFORME DEL PLOMO

Continúa sin variar el precio del metal en el mercado norteamericano de metales, las ventas alcanzaron en la semana a 4.980 T.C. Los precios del metal en el COMEX se mostraron estables.- En círculos financieros y metalúrgicos se rumoreaba que los Estados Unidos proyectaban hacer un trueque de plomo extranjero por excedentes de productos agrícolas, aunque esta noticia no ha sido confirmada.

## INFORME SOBRE EL PLOMO

Se mantiene el precio de 13 centavos por libra en el mercado Americano, las ventas alcanzaron en la presente semana a 4.983 T.C., es decir, acusaron una caída cercana a las 800 toneladas; esta cifra y las de las semanas anteriores, nos está indicando que la demanda a este precio es moderada.- Las ventas correspondientes a Noviembre se mostraron inferiores a las de Septiembre y Octubre, pero ligeramente superiores a las de Julio y Agosto.-

En el COMEX, los precios se mostraron bajistas en los comienzos del período en análisis y a partir de los mediados de la semana acusaron una leve recuperación, cerrando de todas maneras en niveles inferiores a los de fines de la semana pasada y comienzos de la presente. Se transaron 159 contratos de venta.-

En Londres el precio del metal, ha fluctuado durante el mes desde los £ 73.75 hasta las £ 77.0.- En la actualidad está en un nivel cercano a las £ 73.25.-

En un estudio sobre las condiciones del Comercio Mundial y que es publicado por el "Foreign Commerce Weekly"; permite darse cuenta que las exportaciones de America Latina con destino a USA han acusado un aumento en lo que se refiere al plomo, y declinaciones en lo que se refiere a las exportaciones de Cobre y Zinc.-

## Estadísticas de los Stocks, Consumo y Producción de Plomo en EE.UU.

En los finales de Septiembre las existencias de metal al-

canzaban a 170.666 T.C.; las que sumadas a la producción de Octubre, reflejan una Reserva Bruta de 216.133 T.C., esta última cifra es la mayor del presente año.- La producción acusa su tercer aumento consecutivo al alcanzar a las 45.476 T.C. ( a la página N° 3 )

M E S E S	PRIMER SEMESTRE	JULIO	AGOSTO	SEPT.	OCTUBRE
Stock Inicial	91.598	163.504	164.860	169.302	170.666
Producción	271.346	38.827	39.520	43.269	45.467
Stock Total	362.944	202.331	204.380	212.571	216.133
Consumo Ind.	170.410	31.984	34.254	41.657	46.647
Exportación	--	50	108	217	--
Otros usos	29.030	5.473	716	31	51
Total Consumo	199.440	37.471	35.078	41.905	26.698
Stock final	163.504	164.860	169.302	170.666	169.435

Si al total Disponible le descontamos lo consumido por la Industria Americana y lo comprado por el Gobierno de EE.UU., queda finalmente un Stock de 169.435 tons., es decir, acusa por primera vez en el año, una declinación, quedando eso sí, con un monto un poco superior al de Septiembre. El consumo acusa una disminución en el plomo ocupado para la fabricación de cables, alambres y baterías.-

Precio actual del Plomo en : NUEVA YORK ..... 13.000 ctv/lb  
ST. LOUIS ..... 12.800 id.  
LONDRES, contado ... 9.203 id.  
a plazo ... 9.219 id.



## INFORME SOBRE EL PLOMO

En el mercado norteamericano continúa el precio de 13.000 centavos por libra, base Nueva York y de 12.800 ctv./lb base Saint Louis.- Las ventas en esta semana alcanzaron a 4.774 toneladas, en comparación de las 4.980 de la semana pasada.- En el COMODITY EXCHANGE los precios se mostraron un poco inferiores a los que poseía el metal en el día Viernes 19.-

### Producción, Consumo y Stocks de Plomo en USA

El stock inicial en Noviembre

- 2 -

## INFORME DEL PLOMO

Continúa sin variar el precio del metal en el mercado norteamericano de metales, las ventas alcanzaron en la semana a 4.980 T.C. Los precios del metal en el COMEX se mostraron estables.- En círculos financieros y metalurgicos se rumoreaba que los Estados Unidos proyectaban hacer un trueque de plomo extranjero por excedentes de productos agrícolas, aunque esta noticia no ha sido confirmada.

## INFORME SOBRE EL PLOMO

Se mantiene el precio de 13 centavos por libra en el mercado Americano, las ventas alcanzaron en la presente semana a 4.983 T.C., es decir, acusaron una caída cercana a las 800 toneladas; esta cifra y las de las semanas anteriores, nos está indicando que la demanda a este precio es moderada.- Las ventas correspondientes a Noviembre se mostraron inferiores a las de Septiembre y Octubre, pero ligeramente superiores a las de Julio y Agosto.-

En el COMEX, los precios se mostraron bajistas en los comienzos del período en análisis y a partir de los mediados de la semana acusaron una leve recuperación, cerrando de todas maneras en niveles inferiores a los de fines de la semana pasada y comienzos de la presente. Se transaron 159 contratos de venta.-

En Londres el precio del metal, ha fluctuado durante el mes desde los £ 73.75 hasta las £ 77.0.- En la actualidad está en un nivel cercano a las £ 73.25.-

En un estudio sobre las condiciones del Comercio Mundial y que es publicado por el "Foreign Commerce Weekly"; permite darse cuenta que las exportaciones de América Latina con destino a USA han acusado un aumento en lo que se refiere al plomo, y declinación en lo que se refiere a las exportaciones de Cobre y Zinc.-

### Estadísticas de los Stocks, Consumo y Producción de Plomo en EE.UU.

En los finales de Septiembre las existencias de metal al-

canzaban a 170.666 T.C.; las que sumadas a la producción de Octubre, reflejan una Reserva Bruta de 216.133 T.C., esta última cifra es la mayor del presente año.- La producción acusa su tercer aumento consecutivo al alcanzar a las 45.476 T.C.

( a la página N° 3 )

M E S E S	PRIMER SEMESTRE	JULIO	AGOSTO	SEPT.	OCTUBRE
Stock Inicial	91.598	163.504	164.860	169.302	170.666
Producción	271.346	38.827	39.520	43.269	45.467
Stock Total	362.944	202.331	204.380	212.571	216.133
Consumo Ind.	170.410	31.984	34.254	41.657	46.647
Exportación	--	50	108	217	--
Otros usos	29.030	5.473	716	31	51
Total Consumo	199.440	37.471	35.078	41.905	26.698
Stock final	163.504	164.860	169.302	170.666	169.435

Si al total Disponible le descontamos lo consumido por la Industria Americana y lo comprado por el Gobierno de EE.UU., queda finalmente un Stock de 169.435 tons., es decir, acusa por primera vez en el año, una declinación, quedando eso sí, con un monto un poco superior al de Septiembre. El consumo acusa una disminución en el plomo ocupado para la fabricación de cables, alambres y baterías.-

Precio actual del Plomo en : NUEVA YORK ..... 13.000 ctv/lb  
ST. LOUIS ..... 12.800 id.  
LONDRES, contado ... 9.203 id  
LONDRES, a plazo ... 9.219 id



# INFORME SOBRE EL PLOMO

En el mercado norteamericano continúa el precio de 13.000 centavos por libra, base Nueva York y de 12.800 ctv./lb base Saint Louis.- Las ventas en esta semana alcanzaron a 4.774 toneladas, en comparación de las 4.980 de la semana pasada.- En el COMODITY EXCHANGE los precios se mostraron un poco inferiores a los que poseía el metal en el día Viernes 19.-

## Produccion, Consumo y Stocks de Plomo en USA

El stock inicial en Noviembre

- 2 -

### INFORME DEL PLOMO

Continúa sin variar el precio del metal en el mercado norteamericano de metales, las ventas alcanzaron en la semana a 4.980 T.C. Los precios del metal en el COMEX se mostraron estables.- En círculos financieros y metalurgicos se rumoreaba que los Estados Unidos proyectaban hacer un trueque de plomo extranjero por excedentes de productos agrícolas, aunque esta noticia no ha sido confirmada.

- 2 -

### INFORME DEL PLOMO

Continúa sin variar el precio del metal en el mercado norteamericano de metales, las ventas alcanzaron en la semana a 4.980 T.C. Los precios del metal en el COMEX se mostraron estables.- En círculos financieros y metalurgicos se rumoreaba que los Estados Unidos proyectaban hacer un trueque de plomo extranjero por excedentes de productos agrícolas.

### INFORME SOBRE EL PLOMO

Se mantiene el precio de 13 ctv/lb. en el mercado americano, las ventas de esta semana alcanzaron a 4.074 Tons. acusando nuevamente una caída en su monto.- Los precios en el COMODITY EXCHANGE (COMEX) se mostraron dominados por una tendencia bajista en los primeros días, pero a partir del Jueves se inició una corriente recuperacionista, que le permitió descontar parte de estas pérdidas.-

### CUADRO DE PRECIOS DEL PLOMO

NUEVA YORK .....	13.000 ctv.US/lb	ST. LOUIS .....	12.800 ctv.US/lb
LONDRES, entrega la.Qna.	8.938 idem	LONDRES. A 90 Dias ....	8.938 idem

Santiago, 9 de Diciembre de 1958

DEPARTAMENTO DE ESTUDIOS ECONOMICOS  
OFICINA DE INFORMACIONES Y ESTADISTICA  
BOLSA DE COMERCIO

J.M.B./jmb  
15.11.58  
150/58



### INFORME SOBRE EL PLOMO .-

En el mercado norteamericano continúa el precio de 13.000 centavos por libra, base Nueva York y de 12.800 ctv./lb base Saint Louis.- Las ventas en esta semana alcanzaron a 4.774 toneladas, en comparación de las 4.980 de la semana pasada.- En el COMODITY EXCHANGE los precios se mostraron un poco inferiores a los que poseía el metal en el día Viernes 19.-

### Produccion, Consumo y Stocks de Plomo en USA

El stock inicial en Noviembre

- 2 -

### INFORME DEL PLOMO .-

Continua sin variar el precio del metal en el mercado norteamericano de metales, las ventas alcanzaron en la semana a 4.980 T.C. Los precios del metal en el COMEX se mostraron estables.- En círculos financieros y metalúrgicos se rumoreaba que los Estados Unidos proyectaban hacer un trueque de plomo extranjero por excedentes de productos agrícolas, aunque esta noticia no ha sido confirmada, muchas personas la han dado por segura.-

- 2 -

### INFORME DEL PLOMO .-

Continua sin variar el precio del metal en el mercado norteamericano de metales, las ventas alcanzaron en la semana a 4.980 T.C. Los precios del metal en el COMEX se mostraron estables.- En círculos financieros y metalúrgicos se rumoreaba que los Estados Unidos proyectaban hacer un trueque de plomo extranjero por excedentes de productos agrícolas, aunque esta noticia no ha sido confirmada, muchas personas la han dado por segura.-

La Eagle-Picher Co. que en la actualidad tiene 6 de sus 10 hornos en servicio, espera que en los primeros días de Febrero de 1959, todos ellos esten en actividad, para lo cual ha comenzado a dar empleo a un número de empleados y obreros cercanos a los 400.-

La producción de plomo en barras, de los países pertenecientes a la OECE (Organización Europea de Cooperación Económica) alcanzó en Octubre a 53.714 tons. métricas en comparación con las 48.393 tons. del mes anterior.- Su producción de minerales y concentrados de plomo alcanzó a 23.352 en contra las 23.115 tons. de Septiembre.-

Actualmente en Londres el precio del metal está en 9.093 ctv.US/lb.



## INFORME SOBRE EL PLOMO

En el mercado norteamericano continúa el precio de 13.000 centavos por libra, base Nueva York y de 12.800 ctv./lb base Saint Louis.- Las ventas en esta semana alcanzaron a 4.774 toneladas, en comparación de las 4.980 de la semana pasada.- En el COMODITY EXCHANGE los precios se mostraron un poco inferiores a los que poseía el metal en el día Viernes 19.-

### Produccion, Consumo y Stocks de Plomo en USA

El stock inicial en Noviembre

- 2 -

## INFORME DEL PLOMO

Continúa sin variar el precio del metal en el mercado norteamericano de metales, las ventas alcanzaron en la semana a 4.980 T.C. Los precios del metal en el COMEX se mostraron estables.- En círculos financieros y metalúrgicos se rumoreaba que los Estados Unidos proyectaban hacer un trueque de plomo extranjero por excedentes de productos agrícolas, aunque esta noticia no ha sido confirmada, muchas personas la han dado por segura.- La Eagle-Picher Co. que en la actualidad tiene 6 de sus 10 hornos en servicio, espera que en los primeros días de Febrero de 1959, todos ellos esten en actividad, para lo cual ha comenzado a dar empleo a un número de empleados y obreros cercanos a los 400.-

La producción de plomo en barras, de los países pertenecientes a la OECE (Organización Europea de Cooperación Económica) alcanzó en Octubre a 53.714 tons. métricas en comparación con las 48.393 tons. del mes anterior.- Su producción de minerales y concentrados de plomo alcanzó a 23.352 en contra las 23.115 tons. de Septiembre.- Actualmente en Londres el precio del metal está en 9.093 ctv.US/lb.



# INFORME SOBRE EL PLOMO

En el mercado norteamericano continúa el precio de 13.000 centavos por libra, base Nueva York y de 12.800 ctv./lb base Saint Louis.- Las ventas en esta semana alcanzaron a 4.774 toneladas, en comparación de las 4.980 de la semana pasada.- En el COMODITY EXCHANGE los precios se mostraron un poco inferiores a los que poseía el metal en el día Viernes 19.-

## Produccion, Consumo y Stocks de Plomo en USA

LEYENDA	PRIMER SEMESTRE	TERCER TRIMESTRE	OCTUBRE	NOVEMBRE
Stock Inicial	91.598	163.504	170.666	169.435
Produccion	271.346	121.616	45.467	40.485
RESERVA TOTAL	362.944	285.120	216.133	209.920
Consumo Indust.	170.410	107.859	46.647	30.591
Exportación	-.-	375	-.-	-.-
Otros Usos	29.030	6.220	51	8
TOTAL CONSUMO	199.440	114.454	26.698	30.599
STOCK FINAL	163.504	170.666	169.435	179.321

El stock inicial en Noviembre alcanzaba a 169.435 T.C. Si a esta cantidad se le añade la producción del mes, se obtiene una Reserva Bruta de 209.920 toneladas. Es facil apreciar por comparación que la producción durante Noviembre acusó una disminución.-

Si a esta Reserva Total se le resta el Consumo Total ( 30.599 tons.) queda finalmente un STOCK A TERMINO de 179.321 tons. Es facil apreciar que el Stock acusó un fuerte incremento (10.000 toneladas); esto se motivó por la disminución en el consumo

interno y que para este caso viene a constituir la menos cifra para el presente año.-

El Departamento Norteamericano de Estadísticas para Metales informó que durante el mes de Septiembre los Estados Unidos importaron desde diferentes puntos del mundo 12.944 toneladas de mineral y 40.822 tons. de plomo refinado.-



ESTADO DE LOS RECURSOS FINANCIEROS

RECURSOS	1911	1912	1913	1914
RENTAS	1.000.000	1.000.000	1.000.000	1.000.000
IMPUESTOS	1.000.000	1.000.000	1.000.000	1.000.000
CONTRIBUCIONES	1.000.000	1.000.000	1.000.000	1.000.000
OTROS	1.000.000	1.000.000	1.000.000	1.000.000
TOTAL	4.000.000	4.000.000	4.000.000	4.000.000

El Estado de los Recursos Financieros para el año 1914, se compone de los siguientes rubros: Rentas, Impuestos, Contribuciones y Otros. El total de los recursos para el año 1914, asciende a 4.000.000.

El Estado de los Recursos Financieros para el año 1914, se compone de los siguientes rubros: Rentas, Impuestos, Contribuciones y Otros. El total de los recursos para el año 1914, asciende a 4.000.000.

El Estado de los Recursos Financieros para el año 1914, se compone de los siguientes rubros: Rentas, Impuestos, Contribuciones y Otros. El total de los recursos para el año 1914, asciende a 4.000.000.

El Estado de los Recursos Financieros para el año 1914, se compone de los siguientes rubros: Rentas, Impuestos, Contribuciones y Otros. El total de los recursos para el año 1914, asciende a 4.000.000.

El Estado de los Recursos Financieros para el año 1914, se compone de los siguientes rubros: Rentas, Impuestos, Contribuciones y Otros. El total de los recursos para el año 1914, asciende a 4.000.000.



Generalidades.- La ASTM, ha designado al zinc, por la codificación B6-33; las especificaciones para la plancha de zinc, primaria o virgen establecidas por este organismo en 1911, revisadas en los años 1918 y 1933 estipulan que el ZINC que se obtiene en las diversas bolsas, debe ser obtenido de minerales o materias primas similares por procesos de reducción y destilación o electrolíticamente y no producido de re-  
cuperaciones de metal. Existen seis grados de zinc, cuyas especificaciones están dadas por la tabla indicada más abajo. Hemos conservado la mayoría de los nombres ingleses por ser ya universalmente conocidos por estos.-

GRADOS	MAXIMO DE IMPURESAS PERMITIDO			
	PLOMO	HIERRO	CADMIO	% MAX. TOT IMPURES.
Special High	0.010	0.005	0.005	0.010 #
Regular High	0.070	0.030	0.070	0.100 #
Intermedio	0.200	0.030	0.500	0.500 #
Brass Special	0.600	0.30	0.500	1.000 #
Selected	0.800	0.040	0.750	1.250 #
Prime Western	1.600	0.080	---	---

(#) No deben contener aluminio.

das, lavándose despues con agua, para separar lo mejor posible las impurezas. Luego es-  
tos minerales son transformados en óxidos. La calamina se somete a un proceso de calci-  
nación, en hornos especiales (de cuba). Las blendas se someten a un proceso de tosta-  
ción para transformarlas en óxidos, mediante el empleo de hornos de reverbero.-

En ambos casos se obtiene óxido de zinc. El metal se reduce mediante el empleo  
de carbón, existiendo para ello varios métodos, como ser el silesiano, el belga, el in-  
glés y por último mencionáremos el electrolítico.-

El afino del metal, se efectúa mediante un proceso de electrolísis.-

Propiedades.- Símbolo utilizado en su representación Zn.; peso atómico 65,38  
de molécula monoatómica y su átomo es bivalente.-

Es un metal, de color gris azulado y brillo metálico intenso, punto de fusión del metal  
es de 419,4 ° Cent.; el ácido sulfúrico lo ataca, pero inmediatamente se forma una ca-  
pa protectora sobre la superficie del zinc.

De sus principales aleaciones podemos nombrar el LATON, estos son productos  
que poseen mas de un 50 % de cobre, y se clasifican de acuerdo a la cantidad de él.-  
Así distinguimos los latones "ALFA", que poseen mas de un 63 % de cobre, y los latones  
"BETA", que son aquellos que tienen menos del 63 % de cobre.-

Los tipos de latones más importantes son:

LATONES CORRIENTES.- tienen entre un 66 a un 72 % de cobre, se utilizan en  
planchas, alambres y trabajos de acolchadura.-

LATONES BLANCOS.- poseen menos de un 45 % de cobre, se usan solamente en el  
moldeo, ejemplo en la fabricación de botones metálicos.-

LATONES PARA SOLDADURA DULCE.- contienen un 45 a 50 % de cobre, se utilizan  
para soldar en caliente al cobre con el latón.-

LATONES PARA SOLDADURA FUERTE.- se usan para soldar hierro y tienen de un  
70 a 90 % de cobre.-

### COTIZACIONES.-

En Londres.- su cotización es dada diariamente, de Lunes a Viernes, en la Bolsa de Me-  
tales de esa ciudad. Sus transacciones pueden hacerse en el siguiente horario, hora de  
Londres: Mañana : 12,15 a 12,20 y 12,45 a 12,50

Tarde : 16,00 a 16,05 y 16,25 a 16,30

Cantidad mínima a transarse: contratos de 25 tons. largas.  
Calidad: Zinc virgen con un mínimo de impurezas (98 % de zinc), en planchas,  
láminas o lingotes de no más de 112 lbs. pertenecientes a una de las  
marcas incluidas en la lista oficial del L.M.E.

Forma de entrega: FOB Londres

FOB Liverpool, sujeto a la deducción de 5 sh/tons.  
FAS Londres; libre de pago de embarcación en el Támesis.

A continuación indicamos una tabla con los precios medios mensuales, tanto  
de Zinc disponible(en el mes), como el zinc a fecha (a 90 días), son todos precios  
comprador. Los valores que van a continuación son los precios correspondientes al  
mes de Mayo del presente año.-

(a la N° 6)



FECHAS	C. POR TONS.		CIV. US/ LB.	
	CONTADO	PLAZO	CONTADO	PLAZO
Media 1957	81.617	80.109	10.202	10.625
Ene/58	62.568	62.179	7.821	7.772
Febr.	63.856	63.547	7.982	7.943
Marzo	63.488	63.557	7.936	7.945
Abr.	62.375	62.578	7.979	7.822
MAYO				
1	62.750	63.000	7.844	7.875
2	63.000	63.250	7.875	7.906
5	62.750	63.125	7.844	7.891
6	62.375	62.625	7.797	7.821
7	62.500	62.750	7.813	7.844
8	62.125	62.375	7.766	7.797
9	62.250	62.500	7.781	7.813
12	62.250	62.625	7.781	7.828
13	61.500	61.875	7.688	7.734
14	61.125	61.750	7.640	7.719

Es facil apreciar, que la baja ocurrida a partir desde 1957 ha sido bastante brusca, ya que al compararla con la media de dicho año podemos palpar que existe una diferencia de £ 20. Durante el presente año ha acusado bajas, pero ellas han sido paulatinas.

#### COTIZACIONES EN USA.-

El E & MJ proporciona, la cotizacion del zinc en el mercado de San Luis y otra para el zinc "prime Western" vendido en peso a entregarse en puntos donde el flete desde San Luis exceda del medio centavo de dólar por libra.

Las cotizaciones están basadas en las ventas para entregas inmediatas y futuras, ellas no solamente reflejan el precio P.W. sino que tambien las ventas de otros tipos sobre la base Prime Western.

Debe tomarse como base la cotización del zinc, en St. Louis (P.W.) e indicadas en centavos de dolar y sumarle las cantidades dadas por la tabla indicada en el presente acápite.

La tabla N° 3, nos indica los precios medios mensuales, y los diarios correspondientes al mes de Mayo de 1958.- Son precios de San Luis. (USA)

TABLA N° 3.-

FECHAS	C.US./lb.
Media 1955	12.299
Media 1956	13.494
Media 1957	11.399
Enero 1958	10.000
Febrero	10.000
Marzo	10.000
Abril	10.000
May. 1° a Mayo 14	10.000

de zinc, siempre que hayan sido transados sobre la base Prime Western.

T I P O	c.US./lb
Selected	0.100
Brass Special	0.250
Intermedio	0.500
High Grade	1.350 vendido por contrato y entregado en las plantas de consumo
Special H. Grade	1.75

Comentario semanal.- Las ventas de zinc disminuyeron bastante esta semana, llegando a constituir apenas la mitad de las de la semana anterior. Son las más bajas de este último periodo.-

Dn. Andrew Fletcher, Presidente de la Saint Joseph Lead Co. abogó una vez más por la implantación de fuertes aranceles de importación para el zinc extranjero que importen los EE.UU.

Mr. Charles Ince, Vice-Presidente de ventas de dicha entidad, anunció que las ventas durante Mayo habían sido ligeramente mejores, que las de Abril. pero que estimaba que ellas no alcanzarían montos buenos hasta el 3er. o 4° trimestre del presente año.-

Entre las importaciones de zinc, efectuadas por USA, aparece Chile, exportando 3 toneladas de mineral, para el mes de Febrero; esta es la primera exportacion Chilena a USA. de zinc despues de un periodo un tanto largo de inactividad.

La OEEC ( Organización Europea de Cooperación Económica) dice en uno de los últimos informes, que la producción de zinc y plomo de los países pertenecientes a ella, ha aumentado en el mes de Marzo un 10. y un 6 % respectivamente.-

A continuacion damos algunas cifras de producción:

Zinc producido en Febrero 63.263 tons. metricas  
Marzo 71.979 " " "

De estas 71.979 tons. de zinc. correspondieron 27.669 tons. de zinc tipo High Grade y Special High Grade.

Los miembros de la OEEC, produjeron durante los años que se indican, las siguientes cantidades de zinc: 815.935 tons.metr. en 1956 y 840.402 tons, en el año 1957.-

Santiago, 19 de Mayo de 1958.-

DEPARTAMENTO DE ESTUDIOS ECONOMICOS  
OFICINA DE INFORMACIONES Y ESTADISTICA  
BOLSA DE COMERCIO



Durante este lapso el mercado para el zinc, se mantuvo estable, tranquilo en lo que se refiere a entregas inmediatas y el mercado para entregas futuras acusó alzas en sus cotizaciones.- Durante la semana se concretaron 50 contratos.

Promedios del zinc, calculados por el E & MJ.

Entregado en plantas 10.500  
St. Louis 10.000

Las ventas del metal, aumentaron un poco, pero sin lograr sobrepasar las de comienzos del presente mes.-

#### PRECIOS DEL ZINC EN LONDRES

FECHAS MAYO	£ / T.L.		¢. US./LB.	
	DISPONIBLE	A 90 DIAS	DISPONIBLE	A 90 DIAS
15	61.250	61.875	7.656	
16	61.000	61.500	7.625	7.734
19	61.250	61.625	7.656	7.688
20	61.375	61.750	7.672	7.703
21	61.375	61.750	7.672	7.719

Promedios del periodo 15 al 21 de Mayo

Disponible £ 61.250

A 90 Dias £ 61.700

esto significó una baja de £ 0.600 y de £ 0,525 respectivamente, si relacionamos con los promedios inmediatamente anteriores.-

Nueva York.- En el Coliseo de esta ciudad, está funcionando una feria Mundial del Comercio. En ella se exponen una extensa colección de productos metálicos y de algunos minerales. Yugoslavia posee dos pabellones en los cuales se exhiben productos de cobre y latón.

Lima - Perú.- El presidente de la Sociedad de Minería y Petróleo del Perú, señor Ernesto Baertl, dijo en una extensa exposición que si se agravaba la situación minera de su país, quedarán cerca de 25.000 desocupados. Este comentario hace al referirse, al posible hecho que EE.UU. aumentara sus aranceles de importación para el zinc y el plomo, que forman el fuerte de las exportaciones peruanas, las que están bastante afectadas con la actual baja de los precios.

#### STOCKS, PRODUCCION Y CONSUMO DE ZINC EN EE.UU.

LEYENDA	MARZO	ABRIL
Stock inicial	189.189	203.641
Producción	72.274	70.214
Total Dispon.	261.463	273.855
<u>Consumos</u>		
Ind. USA.	48.948	46.598
Exp. y Reduc.	111	159
GOBIERNO USA	8.763	5.927
TOTAL CONSUMO	57.822	52.684
STOCK FINAL	203.641	221.171

Facilmente se puede ver en el cuadro adjunto, que el mercado del zinc, toma las características de los mercados del plomo y del cobre. Producción estable, reducción del consumo y por tanto un aumento en los stocks del metal.

La baja del consumo es explicable, por causa de la recesión en EE.UU. que ha afectado en forma dura a la industria norteamericana del zinc y derivados.-

Este departamento estima, que no se producirá una baja en el precio del metal, debido a la ayuda que dará el Gobierno Federal en EE.UU. y a que la recesión está siendo superada en USA.

Santiago, 26 de Mayo de 1958.-  
DEPARTAMENTO DE ESTUDIOS ECONOMICOS  
OFICINA DE INFORMACIONES Y ESTADISTICA  
BOLSA DE COMERCIO



# C. MERCADO DEL ZINC

Informe Semanal N° 2, del 19 al 24 de Mayo

Durante este lapso el mercado para el zinc, se mantuvo estable, tranquilo en lo que se refiere a entregas inmediatas y el mercado para entregas futuras acusó en sus cotizaciones.- Durante la semana se concretaron 50 contratos. Promedios del zinc, calculados por el E & MJ.

Entregado en plantas 10.500  
St. Louis 10.000

Las ventas del metal, aumentaron un poco, pero sin lograr sobrepasar las de comienzos del presente mes.-

## PRECIOS DEL ZINC EN LONDRES

FECHAS MAYO	£ / T.L.		¢. US./LB.	
	DISPONIBLE	A 90 DIAS	DISPONIBLE	A 90 DIAS
15	61.250	61.875	7.656	7.734
16	61.000	61.500	7.625	7.688
19	61.250	61.625	7.656	7.703
20	61.375	61.750	7.672	7.719
21	61.375	61.750	7.672	7.719

Promedios del periodo 15 al 21 de Mayo

Disponible £ 61.250

A 90 Dias £ 61.700

esto significó una baja de £ 0.600 y de £ 0,525 respectivamente, si relacionamos con los promedios inmediatamente anteriores.-

Nueva York.- En el Coliseo de esta ciudad, está funcionando una feria Mundial del Comercio. En ella se exponen una extensa colección de productos metálicos y de algunos minerales. Yugoslavia posee dos pabellones en los cuales se exhiben productos de cobre y latón.

Lima - Perú,- El presidente de la Sociedad de Minería y Petróleo del Perú, señor Ernesto Baertl, dijo en una extensa exposición que si se agravaba la situación minera de su país, quedarán cerca de 25.000 desocupados. Este comentario lo hace al referirse, al posible hecho que EE.UU. aumentara sus aranceles de importación para el zinc y el plomo, que forman el fuerte de las exportaciones peruanas, las que están bastante afectadas con la actual baja de los precios.

## STOCKS, PRODUCCION Y CONSUMO DE ZINC EN EE.UU.

LEYENDA	MARZO	ABRIL
Stock inicial	189.189	203.641
Producción	72.274	70.214
Total Dispon.	261.463	273.855
Consumos		
Ind. USA.	48.948	46.598
Exp. y Reduc.	111	159
GOBIERNO USA	8.763	5.927
TOTAL CONSUMO	57.822	52.684
STOCK FINAL	203.641	221.171

Facilmente se puede ver en el cuadro adjunto, que el mercado del zinc, toma las características de los mercados del plomo y del cobre. Producción estable, reducción del consumo y por tanto un aumento en los stocks del metal.

La baja del consumo es explicable, por causa de la recesión en EE.UU. que ha afectado en forma dura a la industria norteamericana del zinc y derivados.-

Este departamento estima, que no se producirá una baja en el precio del metal, debido a la ayuda que dará el Gobierno Federal en EE.UU. y a que la recesión está siendo superada en USA.

Santiago, 26 de Mayo de 1958.-  
DEPARTAMENTO DE ESTUDIOS ECONOMICOS  
OFICINA DE INFORMACIONES Y ESTADISTICA  
BOLSA DE COMERCIO

Jmb.-

I.S. Zinc. 2

Pb.5. Cu. 10

130/58



C.- MERCADO DEL ZINC

Informe Semanal N° 3.- Mayo 26 a Mayo 30

Durante la última semana de Mayo, las cotizaciones del ZINC, para entrega inmediata permanecieron sin variaciones. Las cotizaciones para entregas futuras estuvieron irregulares y sin mostrar una tendencia definida. El mercado del Zinc se desarrolló en una forma poco activa, se firmaron 15 contratos de venta. Ahora si consideramos el tonelaje transado debemos decir que las ventas fueron bastante aceptables y quizá sean las mejores del mes de Mayo. Si tomamos el monto total transado en el mes podemos apreciar que las ventas de Mayo son ligeramente superiores a la de Abril y casi iguales a las de Marzo.

La American Zinc, anunció que cerrará por vacaciones anuales, su mina "mascot", situada en Tennessee, (USA), entre el 27 de Junio y el 21 de Julio. Esta mina ha estado produciendo alrededor de 3.000 toneladas de concentrados por mes.

Si el plan de subsidios es aprobado, podrán gozar de los beneficios unas 140.000 tons. más de zinc.

Los precios calculados por el E & MJ : para el zinc en EE.UU. alcanzan los siguientes valores:

East St. Louis ctv.US. 10.00  
Entrega. " 10.50

PRECIO DEL ZINC EN LONDRES

FECHAS MAYO	£ POR TONS.		CTV.US. / LB.	
	DISPONIBLE	A 90 DIAS	DISPONIBLE	A 90 DIAS
22	61.500	62.000	7.688	7.750
23	61.250	61.875	7.656	7.724
26	FERIADO EN LONDRES			
27	61.125	61.750	7.641	7.719
28	61.375	61.785	7.672	7.734

Promedios para el periodo 22 al 28 de Mayo

Disponible £ 61.313  
A 90 Dias £ 61.875

esto significó una pequeña alza en ambas cotizaciones, si las relacionamos con las del periodo inmediatamente anterior.-

Santiago, 2 de Junio de 1958.-

DEPARTAMENTO DE ESTUDIOS ECONOMICOS  
OFICINA DE INFORMACIONES Y ESTADISTICA  
BOLSA DE COMERCIO

JMB.-  
Cobrell  
PB. 6  
Zn. 3  
130/58.-



C.- MERCADO DEL ZINC  
Informe Semanal N° 4

Durante la semana en análisis, el precio del Zinc en los EE.UU. se mantuvo estable para las entregas inmediatas, en cambio para las fechas futuras acusó irregularidad. En la semana se concretaron 32 contratos. Las ventas esta semana mejoraron un poco.-

El Metal and Mineral Markets, dió los siguientes promedios para el Zinc.  
De entrega 10.500  
E.San Luis 10.000

PRECIO DEL ZINC EN LONDRES

FECHAS	£ POR T. L.		CTV. US. / LB.		DISPONIBLE VARIACION
	DISPONIBLE	A 90 DIAS	DISPONIBLE	A 90 DIAS	
May. 29	61.500	62.000	7.688	7.750	0.125
30	61.750	62.250	7.719	7.781	0.250
Jun. 2	61.750	62.250	7.719	7.781	---
3	62.625	63.000	7.828	7.875	0.875
44	63.000	63.250	7.875	7.906	0.375
Promedio Periodo	62.125	62.550	---	---	TOTAL £ 2.50

El precio del Zinc en Londres ha estado mostrando a traves de estas ultimas dos semanas una tendencia alcista, que se consolidó en la presente al obtener ganancias de £ 2.50 en el periodo analizado. Ahora si nosotros consideramos los promedios de periodo vemos que esta ganancia se reduce apenas a £ 0.812. Ello se debió a que en los comienzos del periodo anterior el precio acusó una pequeña irregularidad.-

La New Jersey Zinc anunció que a contar del 2 del presente, se haría efectiva una disminución del porcentaje de la capacidad de producción de los fundidores de Palmerton y Depue. Esta es la segunda reducción efectuada en este año, -la primera de ellas fué efectuada el mes de Abril. Esta paralización parcial dejará fuera de actividad a más de un centenar de operarios.-

Santiago, 9 de Junio de 1958.-

DEPARTAMENTO DE ESTUDIOS ECONOMICOS  
OFICINA DE INFORMACIONES Y ESTADISTICA  
BOLSA DE COMERCIO

Cobre.12  
Plomo 7  
Zinc. 4  
130/58  
JMB.



INFORME SEMANAL DEL ZINC N° 9.-

INFORME SEMANAL DEL ZINC N° 8.-

INFORME SEMANAL DEL ZINC N° 7

INFORME SEMANAL DEL ZINC, N° 6.-

INFORME SEMANAL N° 5 DEL MERCADO DEL ZINC.-

Su actividad comercial se sigue desarrollando lentamente. los Stocks de metal en USA. acusaron un aumento pa-  
En los EE.UU. el precio del metal para entrega inmediata,

El mercado ha permanecido estable para las cotizaciones para entregas inmediatas e irregular para las a fechas. Se fir-

A pesar de los insistentes rumores que el Gobierno Estadounidense adquiriría al igual que el cobre, una can-

En los EE.UU. la cotización del Zinc p-  
ra entrega inmediata se mantuvo estable y  
Las cotizaciones para entregas futuras acusaron alzas. Las ventas decayeron bastante, sien-  
do inferiores en volumen a las de las dos semanas, que la preceden. Durante esta semana se  
firmaron 119 contratos de venta.- Entre las industrias del metal se abriga la esperanza  
que el Gobierno de los EE.UU. aplique un plan similar al del cobre, para poder así levan-  
tar la industria del zinc.- Los promedios del metal para esta semana fueron los siguientes:  
De entrega 10.500 ctv. US/lb.  
E.St. Louis 10.000 idem

Precio del Zinc en Londres

FECHAS	£ POR T.L.		CTV. US./LB		DISP.
	DISPONIBLE	A 90 DS.	DISPONIBLE	A 90 DS.	VARIACION
5	62.625	62.750	7.828	7.844	- 0.375
6	62.375	62.625	7.797	7.828	- 0.250
9	62.125	62.500	7.766	7.813	- 0.250
10	62.250	62.875	7.781	7.859	0.125
11	62.875	63.625	7.859	7.928	0.625
Promed.	62.450	62.875	7.806	7.859	0.250

El precio del Zinc en Londres, mostrando alzas a través de una cotiza-  
ción irregular, logró una ventaja de  
£ 0.325 tanto para la cotización para  
entrega en el mes, como para la a plazo.

Durante este último tiempo, a pesar  
de aumentar los stocks de zinc en USA y  
en el resto del mundo occidental, basan-  
donos en la confianza del mercado lon-  
dinense en el metal, reflejado en su co-

tinización, tenemos la creencia que el precio se mantendrá en los 10 ctv. US.

STOCKS, PRODUCCION Y CONSUMO DE ZINC EN EE.UU.

LEYENDA	MARZO	ABRIL	MAYO
Stock Inicial	189.189	203.641	221.171
Producción	72.274	70.214	71.018
Est. Disponib.	261.463	273.855	292.189
CONSUMO			
Ind. USA.	48.948	46.598	51.390
Exp. y Red.	111	159	129
Ext. USA	8.763	5.927	--
TOTAL CONS.	57.822	52.684	51.519
STOCK FINAL	203.641	221.171	240.670
RELACIONES Y PORCENTAJES			
Prod. diaria	2.331	2.340	2.291
Cons. diario	1.865	1.756	1.662
Cons T/Brod.	80	75	72,5
C. Ind. USA y			72.4
Producción	67.7	66.4	

Como puede apreciarse en el cuadro ad-  
junto, los stocks de Zinc aumentaron en un  
8,8 % tomando como base Abril y en un 44,4  
si se considera Enero como base.

Los consumos de la industria Americana,  
aumentaron en cerca de 4.700 tons., con e-  
llo puede verse que la industria en referen-  
cia ha comenzado a vencer el periodo de re-  
ceso existente en USA.

Lo único negativo, es el aumento en  
forma fuerte del stock, pero afortunada-  
mente con un aumento en el consumo y una  
compra por parte del Gobierno Americano, se  
podría llegar a un equilibrio, que permitira  
mantener el precio del metal. Tambien la  
capacidad de operacion a base del consumo  
mensual por la industria y la producción ha  
mostrado un fuerte incremento.-

SANTIAGO, 16 de Junio de 1958.-  
DEPARTAMENTO DE ESTUDIOS ECONOMICOS  
OFICINA DE INFORMACIONES Y ESTADISTICA  
BOLSA DE COMERCIO



FORME SEMANAL DEL ZINC N° 9.-

Su actividad comercial se sigue desarrollando lentamente. los Stocks de metal en USA. acusaron un aumento pa  
En los EE.UU. el precio del metal para entrega inmediata,

FORME SEMANAL DEL ZINC N° 8.-

El mercado ha permanecido estable para las cotizaciones para entregas inmediatas e irregular para las a fechas. Se fir-

FORME SEMANAL DEL ZINC N° 7

FORME SEMANAL DEL ZINC, N° 6.-

A pesar de los insistentes rumores que el Gobierno Estadounidense adquiriría, al igual que el cobre, una can-  
entregas futuras el mercado comenzó con alzas, pero al final de la semana acusó bajas.  
firmaron 500 contratos.- Las ventas de metal, en USA, fueron ligeramente superiores a  
de la semana anterior, pero no pueden compararse con el alza experimentada en las ven-  
del plomo que constituyó un hecho excepcional.- Los promedios para el metal, en USA, al-  
aron los siguientes valores: De entrega 10.500 ctv.US/lb.  
E.St.Louis 10.000 id.

precio del Zinc en Londres.-

Días	£ por T.L.		ctv.US/ lb		Dispon. Variacion
	Cont	Plazo	Cont	Plazo	
2	65.500	65.750	8.188	8.219	4.625
3	64.000	64.750	8.000	8.094	1.500 (-)
4	64.000	64.625	8.000	8.079	0
5	65.000	65.625	8.125	8.203	1.000
6	67.250	67.750	8.406	8.469	2.250
7	65.150	65.700	8.144	8.213	1.750(Tot)

Como puede apreciarse en el periodo en referencia, el desarrollo del mercado londinense, tuvo las mismas característi-  
cas que el mercado del plomo y acusó fuertes utilidades (para el caso del zinc) en sus promedios igual cosa el aumento en dicho periodo fué bastante superior al del periodo analizado en el trabajo anterior.-

La New Jersey Zinc Company, anunció que el 1° de Julio se hará efectivo el cierre de la mina "Ivanhoe"Va. y que la producción de la mina Austinville, será substan-  
mente reducida. Este cierre deja desocupados más o menos unos 500 hombres.-  
Tambien los trabajos que se estaban efectuando en la mina Flat Gap, han sido  
suspendidos.- Estas medidas un tanto drásticas, han debido ser tomadas teniendo en con-  
sideración los fuertes stocks existentes del metal y al nivel ficticio de los precios del  
metal.-

Santiago, 23 de Junio de 1958.-

DEPARTAMENTO DE ESTUDIOS ECONOMICOS  
OFICINA DE INFORMACIONES Y ESTADISTICA  
BOLSA DE COMERCIO

14  
9  
6  
/58



INFORME SEMANAL DEL ZINC N° 9.-

Su actividad comercial se sigue desarrollando lentamente. los Stocks de metal en USA. acusaron un aumento pa-

INFORME SEMANAL DEL ZINC N° 8.-

En los EE.UU. el precio del metal para entrega inmediata,

INFORME SEMANAL DEL ZINC N° 7

El mercado ha permanecido estable para las cotizaciones para entregas inmediatas e irregular para las a fechas. Se fir-

ron 188 contratos. Las ventas fueron pocas y con seguridad el monto total de Junio será un bajo como los anteriores. Los promedios semanales fueron: De entrega: 10.500 ctv.US/lb.

E.St.Louis 10.000 id

La administracion Eisenhower, propuso para el zinc, el siguiente plan de subsidios: pagará al minero sobre las primeras 500 tons. de un cuarto sobre el precio de estabiliza- de 14 1/2 ctv.US. y para el exceso de las 500 tons. sobre el precio de 12 3/4. El pago ya efectuado sobre las 550.000 tons anuales.-

PRECIO DEL ZINC EN LONDRES

FECHAS	£/t.1.		ctv.US/lb		DISPON.
	CONT.	PLAZO	CONT/	PLAZO	
19	66.00	66.750	8.250	8.344	- 1.25
20	63.75	64.250	7.969	8.031	- 0.25
23	65.00	65.500	8.125	8.188	1.25
24	65.00	65.625	8.125	8.203	0
25	65.50	65.875	8.188	8.234	0.50
26	65.05	65.60	8.131	8.200	0.50

En el periodo en referencia, el promedio semanal casi puede decirse que no varió mayormente, ya que ella fué apenas de £ 0.10.-

Las características del mercado para el zinc, acusaron similitud con la del plomo y cobre.-

Santiago, 1° de Julio de 1958.-

DEPARTAMENTO DE ESTUDIOS ECONOMICOS  
OFICINA DE INFORMACIONES Y ESTADISTICA  
BOLSA DE COMERCIO

13/ CU 15  
2/10- ZN/7/130/58

Santiago, 14 de Julio de 1958.-

DEPARTAMENTO DE ESTUDIOS ECONOMICOS  
OFICINA DE INFORMACIONES Y ESTADISTICA  
BOLSA DE COMERCIO

M.B.  
I.M.17  
Cu.17-- Pb.12  
Zinc.9  
130/58



FORME SEMANAL DEL ZINC N° 9.-

Su actividad comercial se sigue desarrollando lentamente. Los Stocks de metal en USA. acusaron un aumento pa-

FORME SEMANAL DEL ZINC N° 8.-

En los EE.UU. el precio del metal para entrega inmediata, se mantuvo sin variaciones, las cotizaciones a fecha se mo-

o irregulares. Las ventas de la semana fueron bastante buenas, firmandose 70 contratos. La ASARCO, reduce una vez más su producción de zinc, al cerrar su fundición de

DEL ZINC EN LONDRES.-

	£ POR T. L.		OTV. US. /LB		CONTADO VARIACION
	CONTAD.	A PLAZO	CONTADO	A PLAZO	
65.625	66.125	8.203	8.266	0.125	
65.500	66.125	8.188	8.266	- 0.125	
63.500	64.000	7.938	8.000	- 2.000	
63.250	63.875	7.906	7.984	- 0.250	
63.000	63.500	7.875	7.938	- 0.250	
64.175	64.725	8.022	8.091	- 2.625	

Una vez que se confirmó que no eran efectivos los rumores sobre la formación de un stock de zinc por parte del Gobierno Americano, el precio del metal comenzó a declinar, resultando finalmente que los promedios del periodo acusaron una perdida de £ 0.875.-

SANTIAGO, 7 de Julio de 1958.-

DEPARTAMENTO DE ESTUDIOS ECONOMICOS  
OFICINA DE INFORMACIONES Y ESTADISTICA  
BOLSA DE COMERCIO

Santiago, 14 de Julio de 1958.-

DEPARTAMENTO DE ESTUDIOS ECONOMICOS  
OFICINA DE INFORMACIONES Y ESTADISTICA  
BOLSA DE COMERCIO

JEB.  
I.F.M. 17  
Cu. 17-- Pb. 12  
Zinc. 9  
130/58



# INFORME SEMANAL DEL ZINC N°9.-

Su actividad comercial se sigue desarrollando lentamente, los Stocks de metal en USA. acusaron un aumento para el mes de Junio, constituyendo la cifra más alta desde Marzo de 1946.- El programa de subsidios tal como se había anunciado anteriormente fué aprobado por 70 votos a favor y 12 y en contra, se estima que el proyecto encontrará mayor dificultad en la Cámara de los Representantes.-

## IMPORTACIONES DE ZINC POR EE.UU.

CONTINENTE	ENERO		FEBRERO		MARZO	
	MINER.	REFIN.	MINER.	REFIN.	MINER.	REFIN.
AMERICA	40.338	6.166	39.880	10.631	48.786	12.136
AFRICA	4.456	3.456	7.039	562	592	1.389
ASIA	--	--	--	1.780	--	--
AUSTRALIA	364	1.120	1.633	--	203	--
EUROPA	119	2.147	172	2.406	--	2.976
OCEANIA	11	--	--	--	12	--
TOTAL IMP.	45.288	12.889	48.742	15.379	49.593	16.501

El cuadro adjunto nos permite entrever que los EE.UU. importan zinc principalmente desde el Continente Americano. Dentro de los principales exportadores del metal, se debe destacar a Canadá, México y Perú.-

## OTROS VALORES DE METALES.-

**HIERRO.-** Continúan sin variar sus precios.- Se ha anunciado que Rusia ha encontrado nuevos depositos de mineral, que se estiman en 3.000 millones de tons. de mineral.-

**ESTADO.-** En USA, alcanzó un promedio semanal de 94.150 ó.US; en relación al promedio anterior acusó una declinación de 0.225 centavos de dolar.- En Londres el precio no varió.

**ALUMINIO.-** Este competidor del metal rojo, continúa cotizandose a 24.000 c.US. la libra.

**TITANIO.-** Este metal cuyo mercado ha ido aumentando cada vez más, especialmente por su empleo en la Aeronautica y proyectiles cohetes, mantiene un precio casi estable en USA. actualmente tiene los siguientes valores A-1.- 99,3 % de pureza con un máximo de 0,3 % de Fierro...US\$ 2.05 por libra. y con un máximo de 0,5 % de Fierro ...US\$ 1.85 la libra, estos precios son efectivos desde el 1° de Abril del presente año.-

Santiago, 14 de Julio de 1958.-

DEPARTAMENTO DE ESTUDIOS ECONOMICOS  
OFICINA DE INFORMACIONES Y ESTADISTICA  
BOLSA DE COMERCIO

ME.  
I.M.M.17  
Cu.17-- Pb.12  
Zinc.9  
130/58



## INFORME SEMANAL DEL ZINC N° 13...

Un mercado de buenos negocios mostró esta semana, el mercado de metales estadounidense.- El precio del metal se mantuvo en sus niveles anteriores.- La cotización para entregas a fechas acusó frecuentes alzas.- Los promedios calculados por el Metal and Mineral Markets, para el periodo de análisis alcanzaron las siguientes cifras: De entrega en otros lug. 10.500 ctv.US/lb  
East St. Louis 10.000 id

En Londres el precio del metal para el periodo Julio 31 a Agosto 6 alcanzó leves avances, en especial el correspondiente a 90 días.- La producción de Zinc de los países integrantes de la OEEC disminuyó en un

## INFORME SEMANAL DEL ZINC N° 11...

durante este periodo el precio del metal al contado se mantiene en una línea de estabilidad en los mercados americanos; en lo referente a precios para entregas futuras podemos decir que acusaron tendencia alcista, a excepción del Miércoles que se anotaron algunas bajas y que de las cuales se recuperó en forma amplia.- Los promedios indicados por el E & MJ.- para el zinc en esta semana son: E. St. Louis 10.00 ctv.US/lb  
Entr. otr.lug. 10.50 id

El precio del metal en Londres se ha mantenido irregular.-

## OTROS VALORES DE METALES (N° 5)-

**ESTAÑO .-** Nuevamente acusa un alza en el mercado estadounidense. Su promedio semanal es de 95,354 cent.US/lb.

ANTIMONIO  
INFORME SEMANAL DEL ZINC N° 10.-

En la semana analizada el metal mantuvo estables los precios para entregas inmediatas, en el mercado americano, las cotizaciones para entregar a fechas acusó frecuentes alzas, e excepción del día Viernes, que al igual que en el caso del plomo, acusó una pequeña declinación, que en ningún momento llegó a superar a las ganancias anteriores.- Los promedios indicados por el Metal Markets para el Zinc son: East St. Louis 10.00 cent.US./lb  
Entrega otr.l. 10.50 id

Durante esta semana las ventas del metal, quizás fueron las más bajas de las registradas desde comienzos de mayo, reflejo posiblemente de la influencia estacional

## PRODUCCION Y STOCKS DE ZINC EN EE.UU.

TIPO DE ZINC	PRODUCCION		STOCKS.	
	MAYO	JUNIO	MAYO	JUNIO
Special H.	26.062	22.122	80.212	87.003
Regular H.	6.919	6.067	19.155	20.987
Intermedio	1.482	1.251	6.233	5.346
Pr.W.eet.	26.595	27.527	135.070	139.643
TOTAL	71.018	66.967	240.670	252.979

A pesar de no tener en nuestro poder la totalidad de los informes emitidos por dicho organismo y que se refieren a consumo, stock, consumo neto de la industria y otros, el cuadro adjunto nos permite apreciar que a pesar de la disminución en la producción del metal, los Stocks acusaron un fuerte aumento.

Fuente: Instituto del Zinc. EE.UU.

En el periodo del 10 al 16 de Julio, en Londres el metal acusó los siguientes promedios: Contado 63.10 £/T.L. y a 90 días £ 63,95 por T. Labga.-

## OTROS VALORES DE METALES.- (N° 4)

**ESTAÑO .-** En los EE.UU. el precio del metal, acusó un alza de 0,558 centavos de dolar por libra, al tener un promedio de 94,708 ctv.US/lb.

**ANTIMONIO .-** se mantuvo en 32,59 centavos de dolar la libra.-

**ACERO .-** sus precios continuaron sin variación

**ACERO .-** La Alan Wood Steel Company, anunció un aumento de US\$ 6 por tonelada de acero, a causa de un aumento en los salarios del personal, (ver informe N° 15, pagina N° 1).- el resto de las industrial no se ha pronunciado al respecto.-

Santiago, 21 de Julio de 1958.-

DEPARTAMENTO DE ESTUDIOS ECONOMICOS  
OFICINA DE INFORMACIONES Y ESTADISTICA  
BOLSA DE COMERCIO

J.M.B.  
130/58

B.D.EE. N°18  
1.VII.18

Cu.18- Pb.13 Zn.10  
O.M. 4.-  
L.SA.N°2



15.MJ.21

INFORME SEMANAL DEL ZINC N° 13...

Un mercado de buenos negocios mostró esta semana, el mercado de metales estadounidense.- El precio del metal se mantuvo en sus niveles anteriores.- La cotización para entregas a fechas acusó frecuentes alzas.-

Los promedios calculados por el Metal and Mineral Markets, para el periodo en análisis alcanzaron las siguientes cifras: De entrega en otros lug. 10,500 ctv.US/lb  
East St. Louis 10,000 id

En Londres el precio del metal para el periodo Julio 31 a Agosto 6 alcanzó leves avances, en especial el correspondiente a 90 días.-

La producción de Zinc de los países integrantes de la OEEC disminuyó en un . Durante este periodo el precio del metal al contado se mantiene en una línea de estabilidad en los mercados americanos; en lo referente a precios para entregas futuras podemos decir que acusaron tendencia alcista, a excepción del Miercoles que se anotaron algunas bajas y que de los cuales se recuperó en forma amplia.- Los promedios indicados por el E & MJ.- para el zinc en esta semana son: E. St. Louis : 10.00 ctv.US/lb  
Entr. otr.lug: 10.50 id

El precio del metal en Londres se ha mantenido irregular.-

OTROS VALORES DE METALES (N° 5).-

SEÑALO .- Nuevamente acusa un alza en el mercado estadounidense. Su promedio semanal es de 95,354 cent.US/lb.

ANTIMONIO Su precio se mantiene estable, en 32,59 ¢.US/lb FOB.Nueva York.

PIERRO Sus precios se mantienen sin variación, el consumo en USA de hierro scrap, totalizó para Mayo en 3.861.000 tons brutas.-

PIERRO La Industria del acero está trabajando a un 57,1 % de su capacidad normal de trabajo, acusando un aumento de 2,2 % en relación a la cifra anterior.-

Santiago, 28 de julio de 1958.-

DEPARTAMENTO DE ESTUDIOS ECONOMICOS  
OFICINA DE INFORMACIONES Y ESTADISTICA  
BOLSA DE COMERCIO

15.-

15.MJ.19

15.MJ.3

EXHO I

15.19-pb.14

15.11-OM. 5

150/58.-

OFICINA DE INFORMACIONES Y ESTADISTICA  
BOLSA DE COMERCIO

15.MJ.-

DEEC. B de C.

15.MJ.N° 21

150/58.-



5.11.21

BOLETIN SEMANAL DEL ZINC N° 13...

Un mercado de buenos negocios mostró esta semana, el mercado de metales estadounidense.- El precio del metal se mantuvo en sus niveles anteriores.- La cotización para entregas a fechas acusó frecuentes alzas.- Los promedios calculados por el Metal and Mineral Markets, para el periodo en analisis alcanzaron las siguientes cifras: De entrega en otros lug. 10.500 ctv.US/lb East St. Louis 10.000 id

En Londres el precio del metal para el periodo Julio 31 a Agosto 6 alcanzó leves avances, en especial el correspondiente a 90 dias.- La produccion de Zinc de los paises integrantes de la OEEC disminuyó en un 1/2 % en el mes de Junio, tomando como base el mes de Mayo recién pasado.- En efecto la produccion en Junio fué de 67.705 tons metricas en contra 70.780 de Mayo y 71.778 de Abril. Los productores de zinc pertenecientes a la Organizacion de cooperacion Económica de paises Europeos son: Austria, Belgica y Congo Belga, Francia, Alemania, Italia, Holanda, Noruega y el Reino Unido.-

VALORES EN USA. DE OTROS METALES ..(N° 7)

en Londres el precio acusó un leve alza  
ros de dolar la libra.-

BOLETIN SEMANAL DEL ZINC N° 12.- El precio del metal para entregas futuras se mostró irregular con fluctuaciones comprendidas entre bajas de 0,08 alzas de 0,14.- Las ventas acusaron un pequeño incremento sobre las ventas de la semana anterior pasada.- El precio para entrega inmediata no varió.-

La produccion de Zinc laminado en los EE.UU. acusó en 1957, una declinación del 17 por ciento, constituyendo esta cifra el valor minimo en un espacio de 25 años.-

VALORES DE OTROS METALES (N° 6)

ACERO.- A pesar de la constante declinación en el precio, el promedio semanal acusó una leve ganancia.- El precio en Londres acusó tambien una declinación.-

ACERO Y ANTIMONIO.- Sus precios no han acusado variacion.-

ANTIMONIO.- Los principales productores aumentaron el precio a 24,7 ctv.US/lb

ACERO.- Esta semana se hizo efectivo el alza que se habia iniciado la semana recién pasada, esto significará un incremento en los costos de produccion de la Industria en los articulos en que se use acero.- Actualmente la Ind. del acero esta trabajando con un 33 % de su capacidad normal de trabajo.-

Santiago, 4 de Agosto de 1958.-

DEPARTAMENTO DE ESTUDIOS ECONOMICOS  
OFICINA DE INFORMACIONES Y ESTADISTICA  
BOLSA DE COMERCIO

Santiago, 11 de Julio de 1958.-

DEPARTAMENTO DE ESTUDIOS ECONOMICOS  
OFICINA DE INFORMACIONES Y ESTADISTICA  
BOLSA DE COMERCIO

5.11.20  
5.11.21  
5.11.22  
5.11.23  
5.11.24  
5.11.25  
5.11.26  
5.11.27  
5.11.28  
5.11.29  
5.11.30  
5.12.1  
5.12.2  
5.12.3  
5.12.4  
5.12.5  
5.12.6  
5.12.7  
5.12.8  
5.12.9  
5.12.10  
5.12.11  
5.12.12  
5.12.13  
5.12.14  
5.12.15  
5.12.16  
5.12.17  
5.12.18  
5.12.19  
5.12.20  
5.12.21  
5.12.22  
5.12.23  
5.12.24  
5.12.25  
5.12.26  
5.12.27  
5.12.28  
5.12.29  
5.12.30  
5.1.1  
5.1.2  
5.1.3  
5.1.4  
5.1.5  
5.1.6  
5.1.7  
5.1.8  
5.1.9  
5.1.10  
5.1.11  
5.1.12  
5.1.13  
5.1.14  
5.1.15  
5.1.16  
5.1.17  
5.1.18  
5.1.19  
5.1.20  
5.1.21  
5.1.22  
5.1.23  
5.1.24  
5.1.25  
5.1.26  
5.1.27  
5.1.28  
5.1.29  
5.1.30  
5.2.1  
5.2.2  
5.2.3  
5.2.4  
5.2.5  
5.2.6  
5.2.7  
5.2.8  
5.2.9  
5.2.10  
5.2.11  
5.2.12  
5.2.13  
5.2.14  
5.2.15  
5.2.16  
5.2.17  
5.2.18  
5.2.19  
5.2.20  
5.2.21  
5.2.22  
5.2.23  
5.2.24  
5.2.25  
5.2.26  
5.2.27  
5.2.28  
5.2.29  
5.2.30  
5.3.1  
5.3.2  
5.3.3  
5.3.4  
5.3.5  
5.3.6  
5.3.7  
5.3.8  
5.3.9  
5.3.10  
5.3.11  
5.3.12  
5.3.13  
5.3.14  
5.3.15  
5.3.16  
5.3.17  
5.3.18  
5.3.19  
5.3.20  
5.3.21  
5.3.22  
5.3.23  
5.3.24  
5.3.25  
5.3.26  
5.3.27  
5.3.28  
5.3.29  
5.3.30  
5.4.1  
5.4.2  
5.4.3  
5.4.4  
5.4.5  
5.4.6  
5.4.7  
5.4.8  
5.4.9  
5.4.10  
5.4.11  
5.4.12  
5.4.13  
5.4.14  
5.4.15  
5.4.16  
5.4.17  
5.4.18  
5.4.19  
5.4.20  
5.4.21  
5.4.22  
5.4.23  
5.4.24  
5.4.25  
5.4.26  
5.4.27  
5.4.28  
5.4.29  
5.4.30  
5.5.1  
5.5.2  
5.5.3  
5.5.4  
5.5.5  
5.5.6  
5.5.7  
5.5.8  
5.5.9  
5.5.10  
5.5.11  
5.5.12  
5.5.13  
5.5.14  
5.5.15  
5.5.16  
5.5.17  
5.5.18  
5.5.19  
5.5.20  
5.5.21  
5.5.22  
5.5.23  
5.5.24  
5.5.25  
5.5.26  
5.5.27  
5.5.28  
5.5.29  
5.5.30  
5.6.1  
5.6.2  
5.6.3  
5.6.4  
5.6.5  
5.6.6  
5.6.7  
5.6.8  
5.6.9  
5.6.10  
5.6.11  
5.6.12  
5.6.13  
5.6.14  
5.6.15  
5.6.16  
5.6.17  
5.6.18  
5.6.19  
5.6.20  
5.6.21  
5.6.22  
5.6.23  
5.6.24  
5.6.25  
5.6.26  
5.6.27  
5.6.28  
5.6.29  
5.6.30  
5.7.1  
5.7.2  
5.7.3  
5.7.4  
5.7.5  
5.7.6  
5.7.7  
5.7.8  
5.7.9  
5.7.10  
5.7.11  
5.7.12  
5.7.13  
5.7.14  
5.7.15  
5.7.16  
5.7.17  
5.7.18  
5.7.19  
5.7.20  
5.7.21  
5.7.22  
5.7.23  
5.7.24  
5.7.25  
5.7.26  
5.7.27  
5.7.28  
5.7.29  
5.7.30  
5.8.1  
5.8.2  
5.8.3  
5.8.4  
5.8.5  
5.8.6  
5.8.7  
5.8.8  
5.8.9  
5.8.10  
5.8.11  
5.8.12  
5.8.13  
5.8.14  
5.8.15  
5.8.16  
5.8.17  
5.8.18  
5.8.19  
5.8.20  
5.8.21  
5.8.22  
5.8.23  
5.8.24  
5.8.25  
5.8.26  
5.8.27  
5.8.28  
5.8.29  
5.8.30  
5.9.1  
5.9.2  
5.9.3  
5.9.4  
5.9.5  
5.9.6  
5.9.7  
5.9.8  
5.9.9  
5.9.10  
5.9.11  
5.9.12  
5.9.13  
5.9.14  
5.9.15  
5.9.16  
5.9.17  
5.9.18  
5.9.19  
5.9.20  
5.9.21  
5.9.22  
5.9.23  
5.9.24  
5.9.25  
5.9.26  
5.9.27  
5.9.28  
5.9.29  
5.9.30  
5.10.1  
5.10.2  
5.10.3  
5.10.4  
5.10.5  
5.10.6  
5.10.7  
5.10.8  
5.10.9  
5.10.10  
5.10.11  
5.10.12  
5.10.13  
5.10.14  
5.10.15  
5.10.16  
5.10.17  
5.10.18  
5.10.19  
5.10.20  
5.10.21  
5.10.22  
5.10.23  
5.10.24  
5.10.25  
5.10.26  
5.10.27  
5.10.28  
5.10.29  
5.10.30  
5.11.1  
5.11.2  
5.11.3  
5.11.4  
5.11.5  
5.11.6  
5.11.7  
5.11.8  
5.11.9  
5.11.10  
5.11.11  
5.11.12  
5.11.13  
5.11.14  
5.11.15  
5.11.16  
5.11.17  
5.11.18  
5.11.19  
5.11.20  
5.11.21  
5.11.22  
5.11.23  
5.11.24  
5.11.25  
5.11.26  
5.11.27  
5.11.28  
5.11.29  
5.11.30  
5.12.1  
5.12.2  
5.12.3  
5.12.4  
5.12.5  
5.12.6  
5.12.7  
5.12.8  
5.12.9  
5.12.10  
5.12.11  
5.12.12  
5.12.13  
5.12.14  
5.12.15  
5.12.16  
5.12.17  
5.12.18  
5.12.19  
5.12.20  
5.12.21  
5.12.22  
5.12.23  
5.12.24  
5.12.25  
5.12.26  
5.12.27  
5.12.28  
5.12.29  
5.12.30  
5.1.1  
5.1.2  
5.1.3  
5.1.4  
5.1.5  
5.1.6  
5.1.7  
5.1.8  
5.1.9  
5.1.10  
5.1.11  
5.1.12  
5.1.13  
5.1.14  
5.1.15  
5.1.16  
5.1.17  
5.1.18  
5.1.19  
5.1.20  
5.1.21  
5.1.22  
5.1.23  
5.1.24  
5.1.25  
5.1.26  
5.1.27  
5.1.28  
5.1.29  
5.1.30  
5.2.1  
5.2.2  
5.2.3  
5.2.4  
5.2.5  
5.2.6  
5.2.7  
5.2.8  
5.2.9  
5.2.10  
5.2.11  
5.2.12  
5.2.13  
5.2.14  
5.2.15  
5.2.16  
5.2.17  
5.2.18  
5.2.19  
5.2.20  
5.2.21  
5.2.22  
5.2.23  
5.2.24  
5.2.25  
5.2.26  
5.2.27  
5.2.28  
5.2.29  
5.2.30  
5.3.1  
5.3.2  
5.3.3  
5.3.4  
5.3.5  
5.3.6  
5.3.7  
5.3.8  
5.3.9  
5.3.10  
5.3.11  
5.3.12  
5.3.13  
5.3.14  
5.3.15  
5.3.16  
5.3.17  
5.3.18  
5.3.19  
5.3.20  
5.3.21  
5.3.22  
5.3.23  
5.3.24  
5.3.25  
5.3.26  
5.3.27  
5.3.28  
5.3.29  
5.3.30  
5.4.1  
5.4.2  
5.4.3  
5.4.4  
5.4.5  
5.4.6  
5.4.7  
5.4.8  
5.4.9  
5.4.10  
5.4.11  
5.4.12  
5.4.13  
5.4.14  
5.4.15  
5.4.16  
5.4.17  
5.4.18  
5.4.19  
5.4.20  
5.4.21  
5.4.22  
5.4.23  
5.4.24  
5.4.25  
5.4.26  
5.4.27  
5.4.28  
5.4.29  
5.4.30  
5.5.1  
5.5.2  
5.5.3  
5.5.4  
5.5.5  
5.5.6  
5.5.7  
5.5.8  
5.5.9  
5.5.10  
5.5.11  
5.5.12  
5.5.13  
5.5.14  
5.5.15  
5.5.16  
5.5.17  
5.5.18  
5.5.19  
5.5.20  
5.5.21  
5.5.22  
5.5.23  
5.5.24  
5.5.25  
5.5.26  
5.5.27  
5.5.28  
5.5.29  
5.5.30  
5.6.1  
5.6.2  
5.6.3  
5.6.4  
5.6.5  
5.6.6  
5.6.7  
5.6.8  
5.6.9  
5.6.10  
5.6.11  
5.6.12  
5.6.13  
5.6.14  
5.6.15  
5.6.16  
5.6.17  
5.6.18  
5.6.19  
5.6.20  
5.6.21  
5.6.22  
5.6.23  
5.6.24  
5.6.25  
5.6.26  
5.6.27  
5.6.28  
5.6.29  
5.6.30  
5.7.1  
5.7.2  
5.7.3  
5.7.4  
5.7.5  
5.7.6  
5.7.7  
5.7.8  
5.7.9  
5.7.10  
5.7.11  
5.7.12  
5.7.13  
5.7.14  
5.7.15  
5.7.16  
5.7.17  
5.7.18  
5.7.19  
5.7.20  
5.7.21  
5.7.22  
5.7.23  
5.7.24  
5.7.25  
5.7.26  
5.7.27  
5.7.28  
5.7.29  
5.7.30  
5.8.1  
5.8.2  
5.8.3  
5.8.4  
5.8.5  
5.8.6  
5.8.7  
5.8.8  
5.8.9  
5.8.10  
5.8.11  
5.8.12  
5.8.13  
5.8.14  
5.8.15  
5.8.16  
5.8.17  
5.8.18  
5.8.19  
5.8.20  
5.8.21  
5.8.22  
5.8.23  
5.8.24  
5.8.25  
5.8.26  
5.8.27  
5.8.28  
5.8.29  
5.8.30  
5.9.1  
5.9.2  
5.9.3  
5.9.4  
5.9.5  
5.9.6  
5.9.7  
5.9.8  
5.9.9  
5.9.10  
5.9.11  
5.9.12  
5.9.13  
5.9.14  
5.9.15  
5.9.16  
5.9.17  
5.9.18  
5.9.19  
5.9.20  
5.9.21  
5.9.22  
5.9.23  
5.9.24  
5.9.25  
5.9.26  
5.9.27  
5.9.28  
5.9.29  
5.9.30  
5.10.1  
5.10.2  
5.10.3  
5.10.4  
5.10.5  
5.10.6  
5.10.7  
5.10.8  
5.10.9  
5.10.10  
5.10.11  
5.10.12  
5.10.13  
5.10.14  
5.10.15  
5.10.16  
5.10.17  
5.10.18  
5.10.19  
5.10.20  
5.10.21  
5.10.22  
5.10.23  
5.10.24  
5.10.25  
5.10.26  
5.10.27  
5.10.28  
5.10.29  
5.10.30  
5.11.1  
5.11.2  
5.11.3  
5.11.4  
5.11.5  
5.11.6  
5.11.7  
5.11.8  
5.11.9  
5.11.10  
5.11.11  
5.11.12  
5.11.13  
5.11.14  
5.11.15  
5.11.16  
5.11.17  
5.11.18  
5.11.19  
5.11.20  
5.11.21  
5.11.22  
5.11.23  
5.11.24  
5.11.25  
5.11.26  
5.11.27  
5.11.28  
5.11.29  
5.11.30  
5.12.1  
5.12.2  
5.12.3  
5.12.4  
5.12.5  
5.12.6  
5.12.7  
5.12.8  
5.12.9  
5.12.10  
5.12.11  
5.12.12  
5.12.13  
5.12.14  
5.12.15  
5.12.16  
5.12.17  
5.12.18  
5.12.19  
5.12.20  
5.12.21  
5.12.22  
5.12.23  
5.12.24  
5.12.25  
5.12.26  
5.12.27  
5.12.28  
5.12.29  
5.12.30  
5.1.1  
5.1.2  
5.1.3  
5.1.4  
5.1.5  
5.1.6  
5.1.7  
5.1.8  
5.1.9  
5.1.10  
5.1.11  
5.1.12  
5.1.13  
5.1.14  
5.1.15  
5.1.16  
5.1.17  
5.1.18  
5.1.19  
5.1.20  
5.1.21  
5.1.22  
5.1.23  
5.1.24  
5.1.25  
5.1.26  
5.1.27  
5.1.28  
5.1.29  
5.1.30  
5.2.1  
5.2.2  
5.2.3  
5.2.4  
5.2.5  
5.2.6  
5.2.7  
5.2.8  
5.2.9  
5.2.10  
5.2.11  
5.2.12  
5.2.13  
5.2.14  
5.2.15  
5.2.16  
5.2.17  
5.2.18  
5.2.19  
5.2.20  
5.2.21  
5.2.22  
5.2.23  
5.2.24  
5.2.25  
5.2.26  
5.2.27  
5.2.28  
5.2.29  
5.2.30  
5.3.1  
5.3.2  
5.3.3  
5.3.4  
5.3.5  
5.3.6  
5.3.7  
5.3.8  
5.3.9  
5.3.10  
5.3.11  
5.3.12  
5.3.13  
5.3.14  
5.3.15  
5.3.16  
5.3.17  
5.3.18  
5.3.19  
5.3.20  
5.3.21  
5.3.22  
5.3.23  
5.3.24  
5.3.25  
5.3.26  
5.3.27  
5.3.28  
5.3.29  
5.3.30  
5.4.1  
5.4.2  
5.4.3  
5.4.4  
5.4.5  
5.4.6  
5.4.7  
5.4.8  
5.4.9  
5.4.10  
5.4.11  
5.4.12  
5.4.13  
5.4.14  
5.4.15  
5.4.16  
5.4.17  
5.4.18  
5.4.19  
5.4.20  
5.4.21  
5.4.22  
5.4.23  
5.4.24  
5.4.25  
5.4.26  
5.4.27  
5.4.28  
5.4.29  
5.4.30  
5.5.1  
5.5.2  
5.5.3  
5.5.4  
5.5.5  
5.5.6  
5.5.7  
5.5.8  
5.5.9  
5.5.10  
5.5.11  
5.5.12  
5.5.13  
5.5.14  
5.5.15  
5.5.16  
5.5.17  
5.5.18  
5.5.19  
5.5.20  
5.5.21  
5.5.22  
5.5.23  
5.5.24  
5.5.25  
5.5.26  
5.5.27  
5.5.28  
5.5.29  
5.5.30  
5.6.1  
5.6.2  
5.6.3  
5.6.4  
5.6.5  
5.6.6  
5.6.7  
5.6.8  
5.6.9  
5.6.10  
5.6.11  
5.6.12  
5.6.13  
5.6.14  
5.6.15  
5.6.16  
5.6.17  
5.6.18  
5.6.19  
5.6.20  
5.6.21  
5.6.22  
5.6.23  
5.6.24  
5.6.25  
5.6.26  
5.6.27  
5.6.28  
5.6.29  
5.6.30  
5.7.1  
5.7.2  
5.7.3  
5.7.4  
5.7.5  
5.7.6  
5.7.7  
5.7.8  
5.7.9  
5.7.10  
5.7.11  
5.7.12  
5.7.13  
5.7.14  
5.7.15  
5.7.16  
5.7.17  
5.7.18  
5.7.19  
5.7.20  
5.7.21  
5.7.22  
5.7.23  
5.7.24  
5.7.25  
5.7.26  
5.7.27  
5.7.28  
5.7.29  
5.7.30  
5.8.1  
5.8.2  
5.8.3  
5.8.4  
5.8.5  
5.8.6  
5.8.7  
5.8.8  
5.8.9  
5.8.10  
5.8.11  
5.8.12  
5.8.13  
5.8.14  
5.8.15  
5.8.16  
5.8.17  
5.8.18  
5.8.19  
5.8.20  
5.8.21  
5.8.22  
5.8.23  
5.8.24  
5.8.25  
5.8.26  
5.8.27  
5.8.28  
5.8.29  
5.8.30  
5.9.1  
5.9.2  
5.9.3  
5.9.4  
5.9.5  
5.9.6  
5.9.7  
5.9.8  
5.9.9  
5.9.10  
5.9.11  
5.9.12  
5.9.13  
5.9.14  
5.9.15  
5.9.16  
5.9.17  
5.9.18  
5.9.19  
5.9.20  
5.9.21  
5.9.22  
5.9.23  
5.9.24  
5.9.25  
5.9.26  
5.9.27  
5.9.28  
5.9.29  
5.9.30  
5.10.1  
5.10.2  
5.10.3  
5.10.4  
5.10.5  
5.10.6  
5.10.7  
5.10.8  
5.10.9  
5.10.10  
5.10.11  
5.10.12  
5.10.13  
5.10.14  
5.10.15  
5.10.16  
5.10.17  
5.10.18  
5.10.19  
5.10.20  
5.10.21  
5.10.22  
5.10.23  
5.10.24  
5.10.25  
5.10.26  
5.10.27  
5.10.28  
5.10.29  
5.10.30  
5.11.1  
5.11.2  
5.11.3  
5.11.4  
5.11.5  
5.11.6  
5.11.7  
5.11.8  
5.11.9  
5.11.10  
5.11.11  
5.11.12  
5.11.13  
5.11.14  
5.11.15  
5.11.16  
5.11.17  
5.11.18  
5.11.19  
5.11.20  
5.11.21  
5.11.22  
5.11.23  
5.11.24  
5.11.25  
5.11.26  
5.11.27  
5.11.28  
5.11.29  
5.11.30  
5.12.1  
5.12.2  
5.12.3  
5.12.4  
5.12.5  
5.12.6  
5.12.7  
5.12.8  
5.12.9  
5.12.10  
5.12.11  
5.12.12  
5.12.13  
5.12.14  
5.12.15  
5.12.16  
5.12.17  
5.12.18  
5.12.19  
5.12.20  
5.12.21  
5.12.22  
5.12.23  
5.12.24  
5.12.25  
5.12.26  
5.12.27  
5.12.28  
5.12.29  
5.12.30  
5.1.1  
5.1.2  
5.1.3  
5.1.4  
5.1.5  
5.1.6  
5.1.7  
5.1.8  
5.1.9  
5.1.10  
5.1.11  
5.1.12  
5.1.13  
5.1.14  
5.1.15  
5.1.16  
5.1.17  
5.1.18  
5.1.19  
5.1.20  
5.1.21  
5.1.22  
5.1.23  
5.1.24  
5.1.25  
5.1.26  
5.1.27  
5.1.28  
5.1.29  
5.1.30  
5.2.1  
5.2.2  
5.2.3  
5.2.4  
5.2.5  
5.2.6  
5.2.7  
5.2.8  
5.2.9  
5.2.10  
5.2.11  
5.2.12  
5.2.13  
5.2.14  
5.2.15  
5.2.16  
5.2.17  
5.2.18  
5.2.19  
5.2.20  
5.2.21  
5.2.22  
5.2.23  
5.2.24  
5.2.25  
5.2.26  
5.2.27  
5.2.28  
5.2.29  
5.2.30  
5.3.1  
5.3.2  
5.3.3  
5.3.4  
5.3.5  
5.3.6  
5.3.7  
5.3.8  
5.3.9  
5.3.10  
5.3.11  
5.3.12  
5.3.13  
5.3.14  
5.3.15  
5.3.16  
5.3.17  
5.3.18  
5.3.19  
5.3.20  
5.3.21  
5.3.22  
5.3.23  
5.3.24  
5.3.25  
5.3.26  
5.3.27  
5.3.28  
5.3.29  
5.3.30  
5.4.1  
5.4.2  
5.4.3  
5.4.4  
5.4.5  
5.4.6  
5.4.7  
5.4.8  
5.4.9  
5.4.10  
5.4.11  
5.4.12  
5.4.13  
5.4.14  
5.4.15  
5.4.16  
5.4.17  
5.4.18  
5.4.19  
5.4.20  
5.4.21  
5.4.22  
5.4.23  
5.4.24  
5.4.25  
5.4.26  
5.4.27  
5.4.28  
5.4.29  
5.4.30  
5.5.1  
5.5.2  
5.5.3  
5.5.4  
5.5.5  
5.5.6  
5.5.7  
5.5.8  
5.5.9  
5.5.10  
5.5.11  
5.5.12  
5.5.13  
5.5.14  
5.5.15  
5.5.16  
5.5.17  
5.5.18  
5.5.19  
5.5.20  
5.5.21  
5.5.22  
5.5.23  
5.5.24  
5.5.25  
5.5.26  
5.5.27  
5.5.28  
5.5.29  
5.5.30  
5.6.1  
5.6.2  
5.6.3  
5.6.4  
5.6.5  
5.6.6  
5.6.7  
5.6.8  
5.6.9  
5.6.10  
5.6.11  
5.6.12  
5.6.13  
5.6.14  
5.6.15  
5.6.16  
5.6.17  
5.6.18  
5.6.19  
5.6.20  
5.6.21  
5.6.22  
5.6.23  
5.6.24  
5.6.25  
5.6.26  
5.6.27  
5.6.28  
5.6.29  
5.6.30  
5.7.1  
5.7.2  
5.7.3  
5.7.4  
5.7.5  
5.7.6  
5.7.7  
5.7.8  
5.7.9  
5.7.10  
5.7.11  
5.7.12  
5.7.13  
5.7.14  
5.7.15  
5.7.16  
5.7.17  
5.7.18  
5.7.19  
5.7.20  
5.7.21  
5.7.22  
5.7.23  
5.7.24  
5.7.25  
5.7.26  
5.7.27  
5.7.28  
5.7.29  
5.7.30  
5.8.1  
5.8.2  
5.8.3  
5.8.4  
5.8.5  
5.8.6  
5.8.7  
5.8.8  
5.8.9  
5.8.10  
5.8.11  
5.8.12  
5.8.13  
5.8.14  
5.8.15  
5.8.16  
5.8.17  
5.8.18  
5.8.19  
5.8.20  
5.8.21  
5.8.22  
5.8.23  
5.8.24  
5.8.25  
5.8.26  
5.8.27  
5.8.28  
5.8.29  
5.8.30  
5.9.1  
5.9.2  
5.9.3  
5.9.4  
5.9.5  
5.9.6  
5.9.7  
5.9.8  
5.9.9  
5.9.10  
5.9.11  
5.9.12  
5.9.13  
5.9.14  
5.9.15  
5.9.16  
5.9.17  
5.9.18  
5.9.19  
5.9.20  
5.9.21  
5.9.22  
5.9.23  
5.9.24  
5.9.



15.11.21

BOLETIN SEMANAL DEL ZINC N° 13...

ción para

entregas a fechas acusó frecuentes alzas.-

El análisis alcanzaron las siguientes cifras:

En Londres el precio del metal para el periodo en

veces avances, en especial el correspondiente a 90 días.-

La producción de Zinc de los países integrantes de la OEEC disminuyó en un

1 1/2 % en el mes de Junio, tomando como base el mes de Mayo recién pasado.- En efecto

la producción en Junio fué de 67.705 tons metricas en contra 70.780 de Mayo y 71.778

de Abril. Los productores de zinc pertenecientes a la Organización de cooperación Econó-

mica de países Europeos son: Austria, Belgica y Congo Belga, Francia, Alemania, Italia,

Suecia, Noruega y el Reino Unido.-

Un mercado de buenos negocios mostró esta semana, el mercado de metales estadounidense.- El precio del metal se mantuvo en sus niveles anteriores.- La cotiza-

De entrega en otros lug. 10.500 ctv.US/lb  
East St. Louis 10.000 id

VALORES EN USA. DE OTROS METALES .-(N° 7)

ESTADO.

Promedio semanal 95.650 ctv.US/lb. ; en Londres el precio acusó un leve alza al obtener un promedio de 91.313 centavos de dolar la libra.-

ANTIMONIO.

ctv.US/lb. FOB. en Nueva York 32,59.-

PIERRO

Precio por Toneladas largas (2.240 lbs) en puertos lacustres del Sur del lago superior.-

Pesabi

51.1/2 % de Fe. ....Bessemer US\$ 11,60 non-Bessemer US\$ 11,45

Graco

60-68 % de Fe. ctv.US. 25 más C. precio CIF. puertos NA. por unidad de tonelada oculta (20 lbs) y segun terminos del contrato.- "C" depende del grado de pureza.-

Brasil

68 1/2% de Fe. US\$ 14,60 FOB. por tonelada bruta.-

ACERO

Después del alza de la semana pasada, no han ocurrido mayores novedades. El porcentaje de operacion de la industria del acero subió a 59,7 %; la cifra anterior era 57,8 %.- Hace un mes atrás era de 53,3 %.-

ALUMINIO

Precios de entrega por libra de peso, expresados en centavos de dolar.-

lingote de 30 lbs. y 99,5 % de Al.	26,8
Barras	24,7
lingote de 99,75 % de Al.	27,3
lingote de 99,85 % de pureza	28,8

Santiago, 11 de Julio de 1958.-

DEPARTAMENTO DE ESTUDIOS ECONOMICOS  
OFICINA DE INFORMACIONES Y ESTADISTICA  
BOLSA DE COMERCIO

JHB.-  
DEEC. B de C.  
MM. N° 21  
150/58.-



Continúan sin alteraciones los precios del metal ; sufriendo altibajos los de entrega a fechas futuras, Las ventas de metal esta semana, constituyeron una buena

	JUNIO	JULIO	AGOSTO
Stock Inicial	240.670	252.979	257.911
Producción	66.967	65.119	62.927

El cuadro adjunto nos permite apreciar el consumo, producción y stocks del metal en Estados Unidos para el mes de Agosto y hacer comparaciones en relación a los me-

INFORME SEMANAL DEL ZINC N° 17

El mercado de metales estadounidense, con respecto al zinc, ha mostrado estabilidad en sus precios al contado.- Las cotizaciones para en-

INFORME SEMANAL DEL ZINC N° 16

Las ventas de metal en el mercado americano de metales, fueron bastante buenas.- Los totales de Agosto se han aproximado a los de Julio.- El precio del metal se han aproximado a los de Julio.- Las cotizaciones para entregas a fecha

INFORME SEMANAL DEL ZINC N° 14

Después de un periodo de actividad que duró dos semanas, las ventas en los Estados Unidos disminuyó Los precios del metal se mantuvieron sin variar.-

PRODUCCION Y CONSUMO DE ZINC. EN USA

	M A Y O	JUNIO	JULIO
Stock Inicial	221.171	240.670	252.979
Producción	71.018	66.967	65.111
Dispon.	292.189	307.637	318.090
Ind.	51.390	54.487	60.132
Y R.	129	171	55
Consumo	51.519	54.658	60.187
FINAL	240.670	252.979	257.900

Como puede apreciarse en el cuadro adjunto, que los Stocks de metal han ido aumentando en forma escalonada.- En Julio aumentaron en un 1,95 %.- Este es uno de los primeros aumentos de Stock. en que la razon de aumento disminuye.-

El consumo mensual de Julio también acusó un aumento, que fue en realidad la causa que los stocks aumentaran en una poca cantidad.-

PRECIOS DEL ZINC

Entrega	10.500	entre el 11-16 Ago
Louis	10.000	id

L.M.E. Disp.	8.022	entre el 7 - 13 Ago
L.M.E. Plazo	8.116	id

PRECIOS DE OTROS METALES EN USA (N° 8)

Para el periodo del 11 al 15 de Agosto acusó un precio medio de 94.950 ctv/lb. bajando 0,700 centavos en relación al promedio anterior.-

Sin variación (ver Informe Metales N° 21)

Precios sin variación (Ver IS.MM. N° 21.)

Brasil está vendiendo mineral de hierro del 68 1/2 % de Fe. para entregar en Europa a razón de US\$ 12. la T.L. FOB. Puerto Brasileiro.- y para entregar en los EE.UU. a razón de \$ 12.60.- Este mineral es de los pequeños productores. en cambio el mayor productor sigue cobrando a razón de US\$ 14.60.-

Después del alza del 4 de Agosto los precios continúan sin variar.- Se rumorea en Detroit ante un informe de la Kaiser Aluminium que los nuevos automóviles para pasajeros emplearan un 14 % más de Aluminio que los modelos de 1958.- Este informe tiene bastante base de crédito, por cuanto la Kaiser tiene fabrica de Jeeps en Argentina y Brasil.-

Santiago, 18 de Agosto de 1958.-

DEPARTAMENTO DE ESTUDIOS ECONOMICOS  
OFICINA DE INFORMACIONES Y ESTADISTICA  
BOLSA DE COMERCIO

OFICINA DE INFORMACIONES Y ESTADISTICA  
BOLSA DE COMERCIO



Continúan sin alteraciones los precios del metal ; sufriendo altibajos los de entrega a fechas futuras, Las ventas de metal esta semana, constituyeron una buena

	JUNIO	JULIO	AGOSTO
Stock Inicial	240.670	252.979	257.911
Producción	66.967	65.119	62.927

INFORME SEMANAL DEL ZINC N° 17

INFORME SEMANAL DEL ZINC N° 16

INFORME SEMANAL DEL ZINC N° 15.-

en cambio las cotizaciones para entregar a fecha mostraron una característica simi- las del plomo. Se firmaron 117 contratos de ventas.- Las importaciones del metal por parte de los EE.UU. para el mes de Mayo/58 publicadas el Departamento de Estadísticas Metalúrgicas Americanas, alcanzó a la suma de 47.362 acusando la segunda baja consecutiva.-

CUADRO DE PRECIOS DEL ZINC

entrega otr.lug.	10,500	c/lb	18-22 Ago	L.M.E. contado	7.897	ctv/lb	14-20 Ago.
Louis	10.000	id	id	L.M.E. a 90 ds.	8.006	id	id

PRECIOS DE OTROS METALES EN LOS EE.UU. (N° 9)

A pesar que el precio ha comenzado a recuperarse, su promedio semanal no logró superar al de la semana pasada.-

COBALTO Y HIERRO.- Precios sin variación (ver informe semanal N° 21)

COBALTO.- Precios sin variación

COBALTO.- Precios sin variación.- El porcentaje de operación de la Industria del acero alcanzó para la última semana al 60,5 en contra un 57,2 de hace un mes atras.

SANTIAGO, 25 de Agosto de 1958

DEPARTAMENTO DE ESTUDIOS ECONOMICOS  
OFICINA DE INFORMACIONES Y ESTADISTICA  
BOLSA DE COMERCIO

bajo.-

ALUMINIO.- precios sin variación, se recomienda ver informe N° 24.-  
SANTIAGO, 15 de Septiembre de 1958

DEPARTAMENTO DE ESTUDIOS ECONOMICOS  
OFICINA DE INFORMACIONES Y ESTADISTICA  
BOLSA DE COMERCIO



FORME SEMANAL

INFORME SEMANAL DEL ZINC N° 17

El mercado de metales estadounidense, con respecto al zinc, ha mostrado estabilidad en sus precios al contado.- Las cotizaciones para con-  
inicial mostraron una fuerte recuperación en  
Las ventas de metal en el mercado americano de  
es, fueron bastante buenas.- Los totales de Agosto  
n aproximado a los de Julio.- El precio del metal  
riaciones.- Las cotizaciones para entregas a fecha  
e afirmaron posteriormente.- Se firmaron 178 con-

...fechas. despues de  
PRIME SEMANAL DEL ZINC N° 16

En relación a los últimos sucesos en Norteamérica, el Embajador del Perú pidió al Gobierno de Washington, que desestime las, que desestime las peticiones de ciertos grupos norteamericanos, en el sentido que se eleven los aranceles para el plomo y zinc importados por los EE.UU. ya que una medida de esa índole, lesionaría gravemente la Economía Peruana.

### EFECTOS DEL ZINC :

PRECIOS DE OTROS METALES EN EE.UU. (Nº 10)

TERRO

QUINTO

122

24  
58.

bajo, -

DEPARTAMENTO DE ESTUDIOS ECONOMICOS  
OFICINA DE INFORMACION Y ESTADISTICA  
BOLSA DE COMERCIO

JMB



Continúan sin alteraciones los precios del metal ; sufriendo altibajos los de entrega a fechas futuras. Las ventas de metal esta semana, constituyeron una buena cantidad de toneladas y son las mayores desde Julio del presente año.-

	JUNIO	JULIO	AGOSTO
Stock Inicial	240.670	252.979	257.911
Producción	66.967	65.119	62.927

# INFORME SEMANAL DEL ZINC N° 17

Entregas a fechas, despues de una baja los fines de semana.- Las ventas estuvieron sobre la media semanal, pero inferiores a lo que correspondería a la primera semana de un mes.-

De entrega	10.500	ctv.US/lb.	1 - 5 Septiembre
East.St.Louis	10.000	id	id
L.M.E. contado	8.025	id	ago.28 - set. 3
L.M.E. Plazo	8.106	id	id.

## VALORES DE OTROS METALES EN EE.UU. y LONDRES (N°11)

ESTAÑO. - El promedio semanal para el periodo Ago.28 - Set. 3, que informa el Metal Markets fué de 94.975 centavos, acusando un pequeño repunte; en igualdad de periodo en Londres, el estaño obtuvo las siguientes cotizaciones: Contado : 91.975 ctv.US/lb A 90 Dias : 91.988 centavos US/lb. Este aumento en Londres, se debió a la medida adoptada por Inglaterra para protegerse del Estaño ruso.- Estas tuvieron por objeto restringir las importaciones, ya que el estaño soviético es de buena calidad y más barato.- Japón, que no es miembro del Consejo Internacional del Estaño, ha manifestado que no seguirá este ejemplo, pero de todas maneras su comercio estará sujeto a las conclusiones de un convenio de trueque entre Rusia y Japon.-

hierro. - Sus precios continuan sin variación, ver IS.MM. N° 24.- Conforme a un contrato, Japon adquirirá en la India 1.600.000 tons. de mineral de hierro, en la siguiente forma: 1.400.000 Tons. de 65 % de Fe. a razón de 80 chelines la tonelada; 100.000 tons. de un 62 % de Fe. a razón de 60 chelines y 100.000 tons. de un 65 % de Fe. a 85 chelines la tonelada.-

Existen rumores que se descubrió en Chile, un importante yacimiento de mineral de hierro, el cual estaría situado cerca de la frontera con Argentina ; si llegara a comprobarse su existencia y la explotación fuese económica, constituirá un hecho de trascendencia para la Economía de nuestro país.- Se ha intensificado las exportaciones de hierro por el puerto de Valparaíso. Se ha intensificado las exportaciones de hierro por el puerto de Valparaíso. Se ha intensificado las exportaciones de hierro por el puerto de Valparaíso.

Minas mineras embarcaron con diversos destinos mineral de hierro: Cia. Minera Santa Bárbara 60.900 T.M. Cia. Minera Montaña 5.800 T.M. Cia. Minera Santa Fé 4.000 T.M.

ALUMINIO. - Sin variación en sus precios, se recomienda ver el IS.MM. N° 24 de la semana recién pasada.-

Santiago, 8 de Septiembre de 1958.-  
DEPARTAMENTO DE ESTUDIOS ECONOMICOS  
OFICINA DE INFORMACIONES Y ESTADISTICA  
BOLSA DE COMERCIO

bajo.-

ALUMINIO. - precios sin variación, se recomienda ver informe N° 24.-  
SANTIAGO, 15 de Septiembre de 1958

DEPARTAMENTO DE ESTUDIOS ECONOMICOS  
OFICINA DE INFORMACIONES Y ESTADISTICA  
BOLSA DE COMERCIO



Continúan sin alteraciones los precios del metal ; sufriendo altibajos los de entrega a fechas futuras. Las ventas de metal esta semana, constituyeron una buena cantidad de toneladas y son las mayores desde Julio del presente año.-

	JUNIO	JULIO	AGOSTO
Stock Inicial	240.670	252.979	257.911
Producción	66.967	65.119	62.927
Stock Total	307.637	318.098	320.838
Consumo Indust	54.487	60.132	68.718
Export. y Ret.	171	55	591
Consumo	54.658	60.187	69.309
Stock FINAL	252.979	257.911	251.529

El cuadro adjunto nos permite apreciar el consumo, producción y stocks del metal en Estados Unidos para el mes de Agosto y hacer comparaciones en relación a los meses anteriores.-

Por segunda vez en un periodo de 20 meses los stocks finales de zinc han acusado una declinación en su monto.-

En Agosto tenemos un stock inicial de 257.911 T.C. ; si a estas le sumamos la producción del mes, tendremos una reserva bruta de 320.838 T.C. que constituye una cifra record para el presente año.-

Restando el consumo de la Industria norteamericana, lo exportado y lo adquirido por el Gobierno Federal queda finalmente un stock efectivo de 251.529 T.C.

- La rebaja de los stocks se debe a dos motivos:
- A.- La nueva baja en la producción mensual; 2.192 Tons. menos que la de Julio y 19.416 menos que la de Enero de 1958 y que constituye la cifra más baja desde Septiembre de 1954
  - B.- El aumento del consumo, que esta vez constituye la cifra record para 1958 y es el tercer aumento consecutivo para 1958.-

Los industriales del zinc dicen que la tendencia de la demanda se muestra sostenida, pero que no es satisfactoria y que esperan que la recuperación de los negocios permita un incremento en las ventas del metal.- Para aumentar el consumo de zinc han acudido a dos sistemas, uno es tratar de desplazar en el uso industrial a otros metales y el segundo la creación de un centro de estudios para ver nuevas aplicaciones del zinc y del plomo y sus posibilidades de ampliar sus horizontes de operación.-

Las importaciones de metal en Junio acusaron un aumento de 8.031 T.C. destacándose principalmente las provenientes desde Canadá, Mexico y Perú.-

LEYENDA	ABRIL	MAYO	JUNIO
Mineral	44.213	35.498	42.089
Refinado	13.554	11.864	13.304
T o t a l	57.767	47.362	55.393

El cuadro nos permite darnos cuenta de lo aseptado más arriba.-

#### PRECIOS DEL METAL

De entrega en otros lugares, lejanos de St.Louis 10.500 ctv.US del 8 al 12 de Sept.  
 East Saint Louis 10.000 centavos de dolar por libra, entre el 8 y el 12 de Sept.  
 L.M.E. la.Quincena Sept. 8.053 ctv.US/lb promedio entre el 4 y 10 de Sept.  
 L.M.E. a 90 dias 8.116 id id id id

#### VALORES DE OTROS METALES (N°12)

##### ESTAÑO

Promedio semanal para el periodo 4 al 10 de Sept. fué de 94.521 ctv.US/lb, acusando una pequeña declinación respecto al promedio anterior, ello se debió a las bajas que tuvo en los dias 8 y 9 de Sept.; en igual periodo en Londres obtuvo un promedio de 91.250 ctv. para cotización contado y 90.925 para la de plazo.- Esta semana Londres presentó el fenomeno que el contado es superior al precio de a 90 dias.-

##### HIERRO

Sin variación en sus cotizaciones, se recomienda ver el IS.MM. N° 24  
 Varias líneas de ferrocarril han dado a conocer que a contar del 15 de Octubre próximo, de rebajaran los fletas para el hierro y el acero, esta medida beneficia el transporte en 8 estados del medio Oeste.-  
 La Industria del acero está trabajando a un 65,4 % de su capacidad normal de trabajo.-

##### ALUMINIO

precios sin variación, se recomienda ver informe N° 24.-  
 SANTIAGO, 15 de Septiembre de 1958

DEPARTAMENTO DE ESTUDIOS ECONOMICOS  
 OFICINA DE INFORMACIONE Y ESTADISTICA  
 BOLSA DE COMERCIO



Informe Semanal del Zinc N° 20.-

Informe Semanal del Zinc N° 19.-

El precio del zinc fué ligeramente inferior al de la semana pasada. a causa de las crecientes alzas en las operaciones de la industria del Acero y an- el nuevo contrato firmado entre la Ford Motor y su personal.-

Las importaciones de mineral y concentrados de zinc continúan recuperándose; pe algunos importadores, creen que este se debería a un efecto estacional (El aumento de actividad industrial en USA en los comienzos del Otoño). La incertidumbre que provoca la falta actual de los EE.UU. y de otros gobiernos es la causa inmediata que el monto de importaciones sufra fuertes fluctuaciones.-

Tal como hemos explicado en párrafos anteriores de este informe, existe la posi- dad que en los comienzos de la presente semana (22 al 26 de Sept) sea anunciada el eg- resamiento de una barrera aduanera para las importaciones de zinc y plomo.

PRECIOS DEL METAL .-

entrega en otros lugares (no St. Louis)	10,500 ctv.US/lb
St. Louis	10,000 ctv.US/lb
precios, promedio entre el 11 y 17 de Sept.	8,175 id
precios, a 90 días.- Promedio 11-17 Sept.	8,206 id

PRECIOS DE OTROS METALES (N°13)

Estadío.- Aunque el promedio del periodo 11 al 17 de Sept. acusa un valor de 95,458 ctv.US por libra, posteriormente el metal sufrió una brusca caída cuando el Consejo Internacional del Estaño retiró su apoyo a los precios del metal, cotizándose en New York en 86,5 centavos la libra.-

La Gerencia del CIE, suspendió su apoyo al precio efectivo del metal de £ 730 tonelada Larga (2.240 lbs.) y el asunto se tratará pronto en una reunión del Consejo, oficialmente se sabe que el metal fué pedido a £ 727 ; pero despues dicho precio fué desplazado por £ 725 tipo vendedor, procediéndose a estas alturas a suspender su coti- zación.-

El Gobierno Británico expresó en un comunicado, que no se modificarán las desi- nes adoptadas con la restricción de las importaciones de estaño soviético, ante el he- que Rusia no ha limitado sus exportaciones de estaño, ni en su papel de miembro del Consejo, ni voluntariamente.- Igual temperamento ha adoptado Holanda.-

Acero.- Sin variación en sus precios, ver Informe Semanal N° 24.-

La industria del acero está trabajando con un 66,6 % de su capacidad normal de producción.- La producción de la última semana fué de 1.797.000 tons. de acero en lingotes.

Aluminio.- Sin variación en sus precios, consultarlos en el Informe Semanal N° 24.-

Mercurio.- Las importaciones de Mercurio, efectuadas por los EE.UU. durante el primer se- mestre de 1958, consideran 490 botellas (flasks) de 76 lbs. cada una corres- pondientes a exportaciones de Chile, de un total de 9,526 provenientes de di- versas naciones.-

SANTIAGO, 22 de Septiembre de 1958.-

DEPARTAMENTO DE ESTUDIOS ECONOMICOS  
OFICINA DE INFORMACIONES Y ESTADISTICA  
BOLSA DE COMERCIO



Contra lo que pudiese esperarse, al conocerse las medidas adoptadas por el Gobierno Estadounidense, para proteger la industria minera del ZINC y del PLOMO; el precio para entrega en mercados norteamericanos y la cotización para el mes se mostró irregular y tendencia bajis-

En el comentario del Informe anterior nos referimos al hecho que las importaciones efectuadas por los Estados Unidos de minerales y concentrados de zinc mostraban variaciones violentas entre un mes y otro, a causa de la política poco definida de los EE.UU.; que ahora con la fijación de cuotas de importación los montos se irán a estabilizar, como Perú, Australia, México y Canadá captarán un mayor porcentaje que el que les corresponde en la actualidad.- Como un parentesis aparte, creemos que esta medida tomada por los americanos, ha creado un precedente muy peligroso, ya que en cualquier momento podría haber que se fijaran cuotas a las importaciones de cobre.-

los del metal.-

entrega en otros lugares (no St.Louis)	10.500	etv.US/lb
St. Louis	10.000	id
promedio entre el 18-24 de Sept	8.119	id
A 90 dias prom.del 18-24 Sept.	8.150	id

OTROS DE OTROS METALES (N° 14) .-

El promedio del metal acusó un valor de 91.021 centavos, a pesar de la brusca caída experimentada al saberse que el Consejo del Estaño había restado su apoyo al precio del metal en Londres.-De esta caída comenzó a recuperarse en forma lenta y de 86 centavos logró cotizarse el día 24 a 92.750 ctv.US/lb.-Existen rumores, no confirmados, que Rusia reduciría sus exportaciones de estaño durante los dos próximos años.-

Sin variación en sus precios, ver informe N° 24.-  
La industria del acero está trabajando con un 66,4 % de su capacidad normal  
de trabajo, y la producción de lingotes de acero alcanzó la última semana a  
1.793.000 tons.-

Sin variacion en sus precios.-

Sin variacion en sus precios.-  
Sus precios no han variado, se recomienda consultar el Informe N° 24.-

Santiago, 29 de Septiembre de 1958.-

DEPARTAMENTO DE ESTUDIOS ECONOMICOS  
OFICINA DE INFORMACIONES Y ESTADISTICA  
BOLSA DE COMERCIO



INFORME SEMANAL DEL ZINC N° 21 .-

... a 10.50 ctvs. El precio para entregas futuras favorables que permitieron un promedio de avance total en la semana de 0.130 ctvs. las ventas alcanzaron niveles superiores a los de otras semanas, de tal modo que consti-

Una carta del Presidente Eisenhower dirigida al Primer Ministro de Australia, Sr. Robert C. Menzies, indica la posibilidad que los EE.UU. revisen su actual política de cuotas de importación para el zinc y el plomo, siempre que los países productores adoptaran controles de exportación.-

El Departamento de Aduanas Norteamericano ha manifestado que el sistema de cuotas para importar Zinc y Plomo correspondiente al 4° Trimestre de 1958 comenzará a regir oficialmente el día 1° de Octubre. Se han hecho algunos alcances de cierto interés, tal como si para el consumo, un país envía una cantidad superior a su cuota, el exceso se podrá desembarcar en USA, pero deberá quedar guardado en aduana hasta que entre en vigencia el nuevo periodo de importaciones, igualmente si dicho país no ha completado su cuota, podrá continuar enviandola en el periodo siguiente, hasta agotarla.-

Durante Septiembre los precios del metal en EE.UU. se mantuvieron estables en 10 centavos de dolar la libra; los para fechas futuras que en un comienzo se mostraron irregulares, en la 2a. quincena se afirmaron y lograron regulares avances.- En Londres el precio medio de Sept. acusó un avance de £ 1.20 ( 0.150 ctv./lb) en relación a Agosto.-

PRECIOS DEL METAL EN LONDRES Y EE.UU.

de entrega en otros lugares (no St. Louis)	10.167	promedio entre el 29 Sept- Oct. 3
St. Louis	10.667	idem.-
Londres, la. quincena	8.169	promedio entre el 25 Sept- Oct.1°
Londres, a 90 días	8.222	idem.-

VALORES DE OTROS METALES N° 15 .-

ESTAÑO.- Continuando la recuperación en los precios el estaño alcanzó un promedio para el periodo Set.25-Oct.1° de 94.625 centavos, siendo inferior en apenas 0.271 centavos al promedio semanal del 8 al 13 de Sept. (antes de la baja del 18 de Sept.).- En igual periodo, el precio londinense llegó a un promedio de 89.916 centavos y creemos que pronto estará en su nivel de las £ 730 (91.250)

El Gobierno mayo solicitó a Japón que de seguridad que seguirá importando "estaño malayo" en vez de optar por el "ruso" que es de menor precio.-

Entre otras naciones que acusan a Rusia de estar socavando su economía nacional, destacó Bolivia, país que recientemente en la asamblea de la ONU por intermedio de su delegado Sr. Marcial Tamayo, quien pronunció un enérgico discurso, enrostró a la Union Soviética por su agresión económica en contra Bolivia y América.-

FERRO.-

Precios por T.L. en puertos lacustres del Sur del Superior.-  
Mesabi 51.1/2 de Fe..... Besemer US\$ 11.60 Non-Bessemer US\$ 11.45  
Sueco 60-68 % de Fe. ctv.US. 25 más C' precio CIF puertos NA. por unidad de tonelada corta (20 lbs.) y según terminos de contrato.-C' depende del grado de pureza.-

Brasil 68 1/2 % de Fe. US\$ 14.60 FOB. por T. Bruta  
Pequeños vendedores US\$ 11.50 -- US \$ 12.00

Santiago, 6 de Octubre de 1958

DEPARTAMENTO DE ESTUDIOS ECONOMICOS  
OFICINA DE INFORMACIONES Y ESTADISTICA  
BOLSA DE COMERCIO



de Octubre.- Esta alza y la del día 2 fueron las primeras alteraciones que experimentó el precio del metal en el presente año, quedando a nivel con el precio que existía a media de junio del año pasado.- Las cotizaciones para entregas a fecha se mostraron irregu-  
las de comienzo del periodo.-

Después del alza la demanda por el Zinc continuó bastante fuerte, las ventas se mos-  
traron satisfactorias, se firmaron 384 contratos de venta.-  
El consumo de zinc galvanizado (en planchas) en los EE.UU. correspondiente a Agos-  
t alcanzó a 253.263 T.C. en contra 239.883 T.C. de Julio, es decir aumentó en un 5.58 %.

Precios del Zinc en Londres y EE.UU.  
Entrega en otros lugares (no E.St.Louis)  
E.St.Louis  
Oct., 1a. Quincena  
E. a 90 Días

11.296	ctv.US/lb	promedio del 6 al 11 Oct.
10.796	id	id
8.347	id	id
8.297	id	prom. 2 al 8 de Octubre
		id

PRECIOS DE OTROS METALES N° 16

ORO.- Se mostró el promedio del 2 al 8 de Octubre completamente recuperado (96,583  
ctv.US/lb.) llegando a un máximo de 97 centavos.- En la Bolsa de Londres en  
igualdad de periodo el promedio fué de 92.113 centavos por libra.-

ACERO.- Precios sin variación, ver Informe de la semana pasada.-  
La Industria del acero estadounidense continua recuperandose, actualmente está  
trabajando con un 71.1 % de su capacidad normal de operación y una producción  
semanal de 1.910.000 tons. de acero en lingotes.-

ALUMINIO Precios de entrega en ctv.US/lb  
Lingote de 30 lbs. y 99,5 % de Al. 26.8 ctv. Barras 24.7 ctv.  
Lingote de 99,75 % de Al. 27.3 99,85 % 28.8  
Una noticia de interés para la industria del aluminio resulta de las declaracio-  
nes de la General Motors Corp. en el sentido que proxivamente se emplearán au-  
tomoviles con motor de aluminio para el consumo normal, a fin de abaratar los  
costos.- Esta es una seria advertencia a la industria siderurgica, la cual de-  
berá encontrar nuevos productos para evitar que el Aluminio la desplace en dicho  
mercado.-

MONEDAS.- Precio Domestic (USA) 3,59 ctv.US/lb promedio entre el 6 y el 11 de Octubre.-

SANTIAGO, 13 de Octubre de 1958.-

DEPARTAMENTO DE ESTUDIOS ECONOMICOS  
OFICINA DE INFORMACIONES Y ESTADISTICA  
BOLSA DE COMERCIO

DEPARTAMENTO DE ESTUDIOS ECONOMICOS  
OFICINA DE INFORMACIONES Y ESTADISTICA  
BOLSA DE COMERCIO



# - 3 - INFORME SEMANAL DEL ZINC N° 23 .-

en los 11 ctv./lb.- La cotización en sus fluctuaciones, que de todos modos superiores a los obtenidos en el fin de semana anterior.-

En contraposición del comportamiento de los precios del cobre y del plomo, el ZINC no acusó en este período alteración alguna, continuando estable para entrega en fechas futuras mostró irregularidad permitieron que los precios del Viernes 17 sean

M E S E S	JULIO	AGOSTO	SEPTBRE.
Stock inicial	252.979	257.911	251.529
Producción	65.119	62.927	63.705
Stock Total	318.098	320.838	315.234
Consumo Ind.	60.132	68.718	76.905
Export.y Ret.	55	591	213
Total consumo	60.187	69.309	77.118
Stock Final	257.911	251.529	238.116

Las estadísticas del Instituto del Zinc Norteamericano, correspondientes a Septiembre, permiten apreciar que tanto la producción, el consumo y los stocks acusan una disminución en sus valores.- En efecto, a comienzos del mes el stock inicial de metal alcanzaba a 251.529 T.C., si a esta cantidad se le suma la PRODUCCION del mes, obtendremos una Reserva Bruta de 315.234 tons. Dicha producción acusa un aumento de 778 tons. respecto a Agosto, dando un promedio diario de 2.214 T. Si a dicha Reserva Bruta le desconta-

mos el total de metal consumido (77.118 tons) nos resulta un Stock a termino de 238.116 tons.; dicha existencia de metal en referencia queda a un nivel inferior al que poseía en el mes de Mayo, y superior al que tenía en Abril del presente año.- Esta disminución se puede atribuir a la baja de la producción mensual (la media del 1er. Semestre alcanza a 71.862 tons y la de este mes marcó solamente 63,705 tons ) y tambien al aumento del consu mo de metal, que en este caso constituye la cifra máxima para 1958.-

Las importaciones norteamericanas de Zinc correspondientes a Julio, alcanzaron a 59.093 tons. las que se distribuyeron en 34.915 tons. de mineral y 24.178 tons. de zinc refinado.- Las exportaciones en dicho mes llegaron a 10 tons. de zinc refinado.-

## PRECIOS DEL ZINC EN EL MERCADO EUROPEO Y EE.UU.

De entrega en otros lugares ( no E.St.Louis)	11.500 ctv/lb. promedio del 13-18 de Oct.
East St. Louis	11.000 id id
Londres, la. Quincena	8.631 id promedio del 9-15 de Oct.
L.M.E. A 90 dias	8.534 id id

## VALORES DE OTROS METALES N° 17 .-

ESTAÑO.- El promedio alcanzado para el período del 9 al 15 de Octubre fué de 96.025 ctv. acusando un pequeño retroceso de medio centavo por libra; en el mismo lapso el estaño, en el mercado londinense acusó un precio medio al contado de 92.038 c. Un comentario del "Financial Times" informaba que existe una posibilidad para que en un futuro próximo, el consumo mundial de estaño sea superior en una buena cifra en relacion a la producción.-

HIERRO.- Sus precios no acusan variación, vease Informe Semanal N° 29.- La Industria del acero está trabajando con un 73,6 % de su capacidad normal de trabajo y la producción de la semana pasada de lingotes de acero alcanzó a 1.987.000 T.C. Precio del Acero.....US\$ 80 por Tons. neta fob. Mol. Pittsburg.-

ALUMINIO Y ANTIMONIO.- No presentan variación en sus precios, vease el Informe de Metales N° 30, al 13 de Octubre de 1958.-

Santiago, 20 de Octubre de 1958.-

DEPARTAMENTO DE ESTUDIOS ECONOMICOS  
OFICINA DE INFORMACIONES Y ESTADISTICA  
BOLSA DE COMERCIO



## INFORME SOBRE EL ZINC .-

- 3 -

stocks y consumo correspondientes a Octubre, pero el conocimiento de las cifras estadísticas sobre producción entregas en fechas futuras se mostraron superiores a los que poseían el Lunes 10 y el Viernes 7 del presente mes.-

### INFORME SEMANAL DEL ZINC N° 24.-

La demanda por el metal al precio de 11 ctvs. se ha mostrado estable, las ventas (contado) acusaron un aumento; en cambio las cotizaciones a plazo muestran una leve tendencia bajista, de la que posiblemente se recuperen en la presente semana.- Se firmaron 220 contratos de venta.- Las planchales de aluminio han estado empleando grandes cantidades de metal, para las operaciones de galvanización.-

El consumo combinado de ingotes de latón-bronce y bronce alcanzó en Setbre. a 20.540 T.C. en contra 17.882 Tons. de Agosto.- Esta cifra representa la mayor para 1958

### PRECIOS DEL ZINC EN EE.UU. Y LONDRES

de entrega, otros lug. 11.500 ctv.US/lb  
East St.Louis 11.000 id  
promedios entre el 20 y 24 de Oct.

L.M.E. la. Quincena 8.994 ctv.US/lb  
L.M.E. a 90 días 8.888 id  
Promedios entre el 16 y 22 de Oct.

### VALORES DE OTROS METALES N° 18.-

ESTAÑO .- En los EE.UU. alcanzó un promedio de 96.292 ctvs. para el periodo comprendido entre el 16 y 22 de Octubre, acusando tendencia alcista.- En Londres en igualdad de período dicho promedio alcanzó a 92.488 ctv.para contado y 91.863 para plazo.-

HIERRO .- Sus precios continúan sin variación, ver informe z semanal N° 29.- Según informes del M.M. la industria del acero está trabajando con un 74,8 % de su capacidad normal de trabajo y su producción totalizó la semana pasada una cantidad superior a las 2 millones de tons. Cabe destacar que hace un mes atrás la capacidad de producción alcanzaba a un 67,3 y un año atrás era de un 75,9 %.- Por tanto puede decirse que se ha recuperado en gran parte, existiendo la creencia antes de final de año, la capacidad habrá alcanzado una cifra cercana al 85 %.-

ALUMINIO Y ANTIMONIO.- Sin variación en sus precios, vease IS.MM. N° 30 al 31 de Octubre.

SANTIAGO, 27 de Octubre de 1958.-

J.M.B.  
IS.MM. 32  
150/58

DEPARTAMENTO DE ESTUDIOS ECONOMICOS  
OFICINA DE INFORMACIONES Y ESTADISTICA

DEPARTAMENTO DE ESTUDIOS ECONOMICOS  
OFICINA DE INFORMACIONES Y ESTADISTICA  
BOLSA DE COMERCIO

J.M.B./jmb  
IS.MM. N° 33  
150/58.-



INFORME SOBRE EL ZINC .-

Después de la reciente alza en los precios la demanda en el mercado norteamericano había acusado un descenso, pero el conocimiento de las cifras estadísticas sobre producción stocks y consumo correspondientes a Octubre, permitieron que volviera a fortificarse. El precio para entrega inmediata continúa en los 11.1/2 ctv/lb.- Los precios de cierre para entregas en fechas futuras se mostraron superiores a los que poseían el Lunes 10 y el Viernes 7 del presente mes.-

INFORME SOBRE EL ZINC .-

Sin mayores novedades continúa el precio en el mercado americano y prosigue el período de buenas colocaciones del metal al precio actual de 11 ctvs. Los precios para entregas a fechas futuras se mostraron irregulares, se firmaron 82 contratos de venta.- La firmeza de la demanda se debe al aumento del poder consumidor, en especial en la industria siderurgica que emplea gran cantidad para la elaboración de productos de acero galvanizado.-

Proximamente se celebrará en Ginebra una Conferencia, en la cual se tratarán los problemas que afectan al zinc y al plomo, siendo con toda seguridad el más importante al relacionado con las consecuencias ocasionadas por la restricción de importaciones por parte de los EE.UU.

Desde México han llegado noticias, que el Gobierno ha planificado la construcción de una planta de Zinc electrolítico en Irapuato, su capacidad será cercana a las 12 mil toneladas de zinc anuales, que tendrán una pureza del 99.99 % y será empleado principalmente en usos nacionales.- El capital se formará con aportes del Gobierno (51 %) y de inversiones privadas (49 %)

INFORMES SOBRE OTROS METALES .-

ESTAÑO .-

El promedio para el período 23 al 29 de Octubre alcanzó en USA a 97.125 ctv/lb. y en Londres a 93.375 ctv. para Contado y 92.864 ctv/lb. para cotización "A 90 días".- Los precios se mostraron estables tanto en Nueva York como en los mercados de Londres y Singapur.- Algunos observadores esperan que se produzca una nueva caída en el precio del metal.- El consumo ha acusado aumentos por parte de la industria americana.- El stock del metal en EE.UU. a fines de Agosto alcanzó a 36.015 T.C. en contra 36.035 de Julio.-

HIERRO .-

Precios sin variación, vease informe N° 29.- La industria estadounidense del acero está trabajando con un 74.4 % de su capacidad normal.- La producción de lingotes de acero alcanzó a 2.009.000 tons.

Santiago, 3 de Noviembre de 1958.-

DEPARTAMENTO DE ESTUDIOS ECONOMICOS  
OFICINA DE INFORMACIONES Y ESTADISTICA  
BOLSA DE COMERCIO

J.M.B./jmb  
18.MM. N° 33  
150/58.-



# INFORME SOBRE EL ZINC.-

Continúa en 11 1/2 ctv/lb el precio del metal en el mercado norteamericano, la demanda a este precio es regular, desarrollándose en un mercado tranquilo.- Las ventas esta semana acusaron leves declinaciones.- Respecto a las cotizaciones para fechas futuras estas mos que mostraron cierta similitud con el desarrollo del precio del plomo, bajas en un comienzo y leve recuperación al final.- Se transaron 167 contratos de venta.-

Durante Noviembre el precio del zinc acusó un aumento, ya que en los comienzos del mes se cotizaba a 11 ctv/lb y la concurrencia de diversos factores, ya analizados en su oportunidad permitieron que el día 7 subiera al actual nivel.-

En Londres el precio alcanzó, en los comienzos de mes a £ 73.0 logrando, a medida transcurría el tiempo, recuperarse, avanzando hasta las £ 77.0 ; pero en los finales del mes el mercado se ha mostrado un poco irregular , perdiendo el precio del metal parte de lo avanzado.-

La huelga que afectaba a la American Zinc's Monsanto terminó recientemente.- La Producción de zinc, de los países pertenecientes a la OCEE (Organización para la Cooperación Económica Europea ) alcanzó en Septiembre a 67.042 T.M. en comparación con las 65.565 tons. obtenidas en Agosto.- La producción de minerales y concentrados de zinc alcanzó en Septiembre a 34.485 T.M. acusando un avance de 1.581 Tons. respecto a Agosto.-

## PRECIOS DE OTROS METALES Y MINERALES

METAL	ctv/lb	CONDICIONES	MINERAL	US\$.-	CONDICIONES
ANTIMONIO	32.590	FOB.Nueva York	ANTIMONIO	2,25 a 2.40	50 a 55 % de pureza
ESTAÑO (USA)	99.500	Straits N.York	HIERRO	11.60	en unidades de T.C.
ESTAÑO (Londres)	94.875	CIF.puerto Europeo		11.45	Bessemer -Mesabi 55
MANGANESO	45.000	De entrega (bulk)			% de hierro
NIQUEL	74.000	FOB(Buque) incluido el impuesto.-	MANGANESO	0.915 a 0.965	Non Bessemerr,- Mesabi 55 % de Fe.
					por Unidad de T.L.
					CIF. puerto de USA

SANTIAGO, 1° de Diciembre de 1958.-

DEPARTAMENTO DE ESTUDIOS ECONOMICOS  
OFICINA DE INFORMACIONES Y ESTADISTICA  
BOLSA DE COMERCIO

JMB/jmb  
150/58.-

150/58

Santiago, 29 de Diciembre de 1958.-

DEPARTAMENTO DE ESTUDIOS ECONOMICOS  
OFICINA DE INFORMACIONES Y ESTADISTICA  
BOLSA DE COMERCIO

JMB/jmb  
150/58



INFORME DEL ZINC .-

Continúa en 11. 1/2 centavos (East St. Louis) el precio del metal en el mercado de metales estadounidense, a este precio las ventas de la semana se mostraron bastante bajas.- En el COMEX los precios para entregas a fechas se mostraron irregulares, se firmaron 36 contratos de venta.-

Las importaciones de Zinc por parte de los Estados Unidos alcanzaron en el mes de Septiembre a 52.119 Tons. Cortas en comparacion de 43.183 tons. de Agosto y 59.093 tons. de Julio.-, Cabe destacar el hecho que entre las importaciones de Agosto y Septiembre estan consideradas 3 y 361 toneladas exportadas por nuestro pais.-

La new Jersey Zinc Co. en beneficio sde sus consumidores de la Costa Oeste de los Estados Unidos, creó un nuevo distrito de ventas, que atenderá dicha zona.-

Santiago, 22 de Diciembre de 1958.-

DEPARTAMENTO DE ESTUDIOS ECONOMICOS  
OFICINAS DE INFORMACIONES Y ESTADISTICA  
BOLSA DE COMERCIO

INFORME DEL ZINC .-

Continúa en 11. 1/2 centavos (East St. Louis) el precio del metal en el mercado de metales estadounidense, a este precio las ventas de la semana se mostraron bastante bajas.- En el COMEX los precios para entregas a fechas se mostraron irregulares, se firmaron 36 contratos de venta.-

Las importaciones de Zinc por parte de los Estados Unidos alcanzaron en el mes de Septiembre a 52.119 Tons. Cortas en comparacion de 43.183 tons. de Agosto y 59.093 tons. de Julio.-, Cabe destacar el hecho que entre las importaciones de Agosto y Septiembre estan consideradas 3 y 361 toneladas exportadas por nuestro pais.-

La new Jersey Zinc Co. en beneficio sde sus consumidores de la Costa Oeste de los Estados Unidos, creó un nuevo distrito de ventas, que atenderá dicha zona.-

Santiago, 22 de Diciembre de 1958.-

DEPARTAMENTO DE ESTUDIOS ECONOMICOS  
OFICINAS DE INFORMACIONES Y ESTADISTICA  
BOLSA DE COMERCIO

150/58

Santiago, 29 de Diciembre de 1958.-

DEPARTAMENTO DE ESTUDIOS ECONOMICOS  
OFICINA DE INFORMACIONES Y ESTADISTICA  
BOLSA DE COMERCIO

JMB/jmb  
18.XM.  
150/58



INFORME DEL ZINC .-

Continúa en 11. 1/2 centavos (East St. Louis) el precio del metal en el mercado de metales estadounidense, a este precio las ventas de la semana se mostraron bastante bajas.- En el COMEX los precios para entregas a fechas se mostraron irregulares, se firmaron 36 contratos de venta.-

Las importaciones de Zinc por parte de los Estados Unidos alcanzaron en el mes de Septiembre a 52.119 Tons. Cortas en comparación de 43.183 tons. de Agosto y 59.093 tons. de Julio.-, Cabe destacar el hecho que entre las importaciones de Agosto y Septiembre están consideradas 3 y 361 toneladas exportadas por nuestro país.-

La new Jersey Zinc Co. en beneficio de sus consumidores de la Costa Oeste de los Estados Unidos, creó un nuevo distrito de ventas, que atenderá dicha zona.-

Santiago, 22 de Diciembre de 1958.-

DEPARTAMENTO DE ESTUDIOS ECONOMICOS  
OFICINAS DE INFORMACIONES Y ESTADISTICA  
BOLSA DE COMERCIO

J.M.B./jmb  
IS.MM.39  
150/58

Santiago, 29 de Diciembre de 1958.-

DEPARTAMENTO DE ESTUDIOS ECONOMICOS  
OFICINA DE INFORMACIONES Y ESTADISTICA  
BOLSA DE COMERCIO

JMB/jmb  
IS.MM.  
150/58



# INFORME SOBRE EL ZINC .-

Se mantuvo durante este periodo el precio de 11 1/2 centavos de dolar por libra, base East. St. Louis en el mercado americano.- La demanda a este precio se mostró poco satisfactoria.- En el COMODITY EXCHANGE (COMEX) los precios para entregas a fechas se mostraron estables ; se firmaron 34 contratos de venta.-

El precio medio para Noviembre del ZINC en USA es de 11.367 ctv/lb en contra 10.838 centavos de Octubre y 10.000 centavos de Septiembre.- Como dato ilustrativo añadiremos que hace un año atras este precio era de 10 centavos y que el precio medio para el año 1957 fué de 11.399 ctvs.US/lb.-

En Londres el precio de la libra de zinc se está cotizando a 9.313 ctvs.

## CUADRO RESUMEN DE PRECIOS DE DIVERSOS METALES Y MINERALES DE LOS DIVERSOS MERCADOS.

METAL O MINERAL	CTV.US/lb	BASE
LONDRES, CONTADO	27.750	CIF.Pto.Europeo
COBRE USA (DOMESTIC E&MJ)	28.600	CIF.Ref.USA.
ALUMINIO	24.700	De entrega.-
PLOMO	13.000	De entreg.N.York
ZINC	11.500	East St.Louis
ESTAÑO	99.000	De entrega
ANTIMONIO	32.590	FOB.N.York
MANGANESO	45.000	De entrega.
SODIO	16.500	(carloads)
MINERAL DE HIERRO	US\$/T.L.	
Bessemer-Mesabi 51.1/2 %	11.60	Puertos lacustres
NON-BESSENER id	11.45	Lago Superior.USA
BRASIL	14.60	T.Bruta de mineral
		FOB,Buque.-

Santiago, 29 de Diciembre de 1958.-

DEPARTAMENTO DE ESTUDIOS ECONOMICOS  
OFICINA DE INFORMACIONES Y ESTADISTICA  
BOLSA DE COMERCIO

JMB/jmb  
IS.MM.  
150/58